

1 **ACTA DE LA SESIÓN ORDINARIA N° 137**

2
3 Acta de la Sesión Ordinaria número **137-2022**, celebrada por el Concejo Municipal
4 de Jiménez en la Sala de Sesiones de este ayuntamiento, el día **doce de diciembre**
5 **del año dos mil veintidós, a las dieciocho horas con treinta minutos**; con la
6 asistencia de los señores (as) regidores (as) y síndicos (as), propietarios (as) y
7 suplentes siguientes:

8
9 **REGIDORES PROPIETARIOS:** Geovanna Abarca Chavarría- **Presidenta**
10 **Municipal a.i.**, Mario Rivera Jiménez, Pamela Dotti Ortiz, Ricardo Aguilar Solano-
11 **En propiedad supliendo a Mauren Rojas Mejía** y Fabián Méndez Pereira- **En**
12 **propiedad supliendo a Marco Aurelio Sandoval Sánchez.**

13
14 **REGIDORES SUPLENTES:** Marjorie Chacon Mesén, José Jesús Camacho Ureña
15 y Guiselle Cascante Cerdas.

16
17 **SÍNDICOS PROPIETARIOS:** Xinia Méndez Paniagua- **Distrito Juan Viñas** y Evelio
18 Camacho Ulloa- **Distrito Pejibaye.**

19
20 **AUSENTES:** Mauren Rojas Mejía- **Presidenta Municipal**, Marco Aurelio Sandoval
21 Sánchez- **Regidor propietario**, Wilberth Hernández Sojo- **Síndico suplente**
22 **distrito Juan Viñas**, Ivannia Mora Gamboa- **Síndica suplente distrito Pejibaye**,
23 José Carlos Vindas Ureña- **Síndico propietario distrito Tucurrique** y Liz Amadelys
24 Morales Rodríguez- **Síndica suplente distrito Tucurrique.**

25
26
27 Asisten los siguientes funcionarios:

28
29 **ALCALDESA MUNICIPAL:** Lissette Fernández Quirós

30
31
32 **VICEALCALDE MUNICIPAL:** Luis Mario Portugués Solano

1 cual tiene como asunto: Actividad impacto e implementación de la Ley número
2 10159, Ley Marco de Empleo Público en el régimen municipal en el cual se está
3 invitando a Alcaldes y alcaldesas así como a intendentes municipales a una
4 actividad de impacto e implementación de la Ley número 10159 dirigida a los
5 gestores de recursos humanos de cada municipalidad y personal de los
6 departamentos legales que tiene la responsabilidad en la implementación de la ley;
7 la cual se está haciendo en coordinación con el sindicato de gestores de recursos
8 humanos y afines y con la participación del personal de la Dirección General del
9 Servicio Civil y donde no se tomó en cuenta para esta actividad a la Unión Nacional
10 de Gobiernos Locales, es menester recordarles lo que indica la Ley Marco de
11 Empleo Público en el inciso b) del artículo 7 que establece: "...Competencias del
12 MIDEPLÁN. Son competencias del Ministerio de Planificación Nacional y Política
13 Económica (MIDEPLÁN) las siguientes b) Establecer mecanismos de discusión,
14 participación y concertación con las corporaciones municipales a través de la Unión
15 de Gobiernos Locales y las instituciones de educación superior universitaria estatal,
16 en materia de empleo público..." Por lo tanto, les recordamos que todo lo que tenga
17 que ver en este tema con el régimen municipal debe de hacer a través de la Unión
18 de Gobiernos Locales ya que nos corresponde por competencia y al hacer
19 reuniones o capacitaciones con autoridades municipales y funcionarios municipales
20 sin hacerlo a través de la UNGL se estaría en contra de lo que establece la ley y
21 estaría incumpliendo el principio de Legalidad. Asimismo, dar una capacitación
22 sobre la implementación de la ley marco de empleo público sin conocer lo que
23 establece la ley ya que su actuar así lo refleja es un acto de extra irresponsabilidad
24 Como lo hicimos saber desde un inicio con la entrada en vigencia de la ley supra
25 señalada, nos encontramos anuentes con el fin de concreta en conjunto y quedamos
26 a la espera de las futuras coordinaciones en temas de esta índole."

27 **Se toma nota.**

28

29 **2- Oficio AI-157-2022 fechado 09 de diciembre, enviado por la señora Sandra**
30 **Mora Muñoz, Auditora Interna.**

31 Les manifiesta lo siguiente "...Se les informa sobre el teletrabajo de la auditoria del
32 06 al 08 de diciembre 2022. Se procede a presentar el informe de teletrabajo según:
33 oficio N° SC-391-2020, transcripción del acuerdo 10° del artículo V, de la Sesión
34 Ordinaria N°33, celebrada el día lunes 14 de diciembre del año 2020

35 **Nombre del Funcionario: Sandra Mora Muñoz**

1 **Dependencia: Auditoria Interna**

2 **Superior Jerarca: Concejo Municipal**

3 **Fecha del informe: 09 de diciembre 2022**

Fecha del día laborado	Actividad realizada	Objetivo de la actividad	Evidencia o indicador de cumplimiento de la actividad y del interés para el Municipio
06/12/2022 Martes	Revisar correo	Recibir y enviar correspondencia	Cumplir con las actividades propias de la auditoria
06/12/2022 Martes	Revisar Gaceta Diario oficial de Costa Rica	Recopilar información	Cumplir con las actividades propias de la auditoria
06/12/2022 Martes	Revisión de la página de la CGR	Recopilar información	Cumplir con las actividades propias de la auditoria
06/12/2022 Martes	Solicitud de CGR	Traslado de denuncia de la CGR	Cumplir con el plan de trabajo de la Auditoria para el año 2022
06/12/2022 Martes	Solicitud de CGR	Solicitud de información	Cumplir con el plan de trabajo de la Auditoria para el año 2022
07/12/2022 miércoles	Revisar correo	Recibir y enviar correspondencia	Cumplir con las actividades propias de la auditoria
07/12/2022 miércoles	Revisar la Gaceta Diario oficial de Costa Rica	Recopilar información	Cumplir con las actividades propias de la auditoria
07/12/2022 miércoles	Revisión de la página de la CGR	Recopilar información	Cumplir con las actividades propias de la auditoria
07/12/2022 miércoles	Solicitud de CGR	Traslado de denuncia de la CGR	Cumplir con el plan de trabajo de la Auditoria para el año 2022
07/12/2022 miércoles	Cita Hospital Turrialba	Radiología	Se entrega comprobante a la Alcaldía
08/12/2022 jueves	Revisar correo	Recibir y enviar correspondencia	Cumplir con las actividades propias de la auditoria
08/12/2022 jueves	Revisar la Gaceta Diario oficial de Costa Rica	Recopilar información	Cumplir con las actividades propias de la auditoria
08/12/2022 jueves	Revisión de la página de la CGR	Recopilar información	Cumplir con las actividades propias de la auditoria
08/12/2022 jueves	Solicitud de CGR	Traslado de denuncia de la CGR	Cumplir con el plan de trabajo de la Auditoria para el año 2022

4 **Se toma nota.**

5

6 **3- Oficio IA-EE-009-2022 fechado 09 de diciembre, enviado por la señora**
7 **Sandra Mora Muñoz, Auditora Interna.**

8 Les manifiesta lo siguiente "...Para su conocimiento, me permito remitirle el informe
9 **IA-2022-004**, preparado por esta Auditoría Interna, en el cual se consignan los
10 resultados del informe correspondiente a **INFORME DE AUDITORÍA DE**
11 **CARÀCTER ESPECIAL SOBRE EL ANÁLISIS DE LA EJECUCIÓN FINANCIERA**
12 **CORRESPONDIENTE AL EJERCICIO ECONOMICO 2021 (Ley N° 9848)**. La

1 información que se solicita en este estudio para acreditar el cumplimiento de las
2 recomendaciones, deberá remitirse en los plazos indicados, a mi persona. Además
3 deberán hacer entrega de una copia del informe a los encargados del seguimiento
4 de recomendaciones, quienes deberán brindar la información que se le requiera a
5 efectos de dar el seguimiento correspondiente a cada una de las recomendaciones
6 del informe. Las funciones asignadas a los encargados del seguimiento de
7 recomendaciones no deberán confundirse con las del destinatario de las
8 recomendaciones, pues este último es el único responsable de realizar las acciones
9 correspondientes para dar cumplimiento a éstas e informar oficialmente sobre su
10 avance y cumplimiento. En caso de que se incumpla con estas recomendaciones
11 en forma injustificada, una vez agotado el plazo otorgado para cumplirlas, esta
12 Auditoría Interna podrá iniciar una investigación para la determinación de
13 eventuales responsabilidades administrativas, civiles o penales que correspondan
14 de conformidad con el ordenamiento jurídico vigente.”

15 ***Se toma nota.***

16

17 **4- Oficio AI-CI-009-2022 fechado 09 de diciembre, enviado por la señora**
18 **Sandra Mora Muñoz, Auditora Interna.**

19 Les manifiesta lo siguiente “...Para su conocimiento, me permito remitirle el informe
20 **IA-2022-005**, preparado por esta Auditoría Interna, en el cual se consignan los
21 resultados del informe correspondiente a **INFORME DEL ESTUDIO DE**
22 **AUDITORIA DE CARÁCTER ESPECIAL SOBRE EL SISTEMA GENERAL DE**
23 **CONTROL INTERNO DE LA MUNICIPALIDAD DE JIMÉNEZ** La información que
24 se solicita en este estudio para acreditar el cumplimiento de las recomendaciones,
25 deberá remitirse en los plazos indicados, a mi persona. Además deberán hacer
26 entrega de una copia del informe a los encargados del seguimiento de
27 recomendaciones, quienes deberán brindar la información que se le requiera a
28 efectos de dar el seguimiento correspondiente a cada una de las recomendaciones
29 del informe. Las funciones asignadas a los encargados del seguimiento de
30 recomendaciones no deberán confundirse con las del destinatario de las
31 recomendaciones, pues este último es el único responsable de realizar las acciones
32 correspondientes para dar cumplimiento a éstas e informar oficialmente sobre su
33 avance y cumplimiento. En caso de que se incumpla con estas recomendaciones
34 en forma injustificada, una vez agotado el plazo otorgado para cumplirlas, esta
35 Auditoría Interna podrá iniciar una investigación para la determinación de

1 eventuales responsabilidades administrativas, civiles o penales que correspondan
2 de conformidad con el ordenamiento jurídico vigente.”

3 **Se toma nota.**

4

5 **5- Oficio N° SC-39IL-2022 fechado 09 de diciembre, enviado por la señora Nuria**
6 **Estela Fallas Mejía, Secretaria del Concejo.**

7 Les manifiesta lo siguiente “...En acatamiento del acuerdo 2° del Artículo XI, de la
8 Sesión Ordinaria N° 95 del martes 22 de febrero del año en curso, procedo a
9 informarles sobre las labores realizadas por la Secretaría del Concejo, durante la
10 semana del lunes 05 de diciembre al viernes 09 de diciembre, como detallo:

Semana: Del 05 al 09 de Diciembre 2022

SECRETARÍA DE CONCEJO

INFORME DE LABORES (Incluida la modalidad de Teletrabajo)

11

<i>Día</i>	<i>Objetivo</i>	<i>Modalidad</i>
Lunes 05 Diciembre	-----	Feriado
Martes 06 Diciembre	Recibo de correspondencia (Inclusión en carpeta de correspondencia para sesión del lunes 12 de diciembre) Revisión y respuesta correo electrónico Impresión y preparación del material de trabajo para la sesión del 07 de diciembre y del Acta Ordinaria 135 (original) Elaboración y envío por correo electrónico de Certificación de Valor de Propiedad (N° CSC-054-2022) Archivo de Correspondencia	Oficina
Miércoles 07 Diciembre	Recibo de correspondencia (Inclusión en carpeta de correspondencia para sesión del lunes 12 de diciembre) Revisión y respuesta correo electrónico Actualización Control de Acuerdos Municipales 2022-Noviembre hasta Acta Ordinaria 135 Elaboración y envío por correo electrónico de Certificación de Valor de Propiedad (N° CSC-055-2022) Elaboración y envío de correos electrónicos a la Alcaldía reportando hora de ingreso y salida de labores y tiempos de inicio y finalización de desayuno y almuerzo	Teletrabajo
Jueves 08 Diciembre	Recibo de correspondencia (Inclusión en carpeta de correspondencia para sesión del lunes 12 de diciembre)	Teletrabajo

	<p>Revisión y respuesta correo electrónico</p> <p>Preparación y envío de correspondencia: Acuerdos del Acta Ordinaria N° 135 y Acuerdos Firmes del Acta Ordinaria N° 136</p> <p>Elaboración y envío por correo electrónico de Certificación de Manual de Puestos (N° CSC-056-2022), a solicitud de la Auditoría Interna.</p> <p>Actualización Expediente Administrativo 01-2022 (Presupuestos, Modificaciones, etc.)</p> <p>Actualización Expediente Digital Correspondencia Interna- Remitida 2022</p> <p>Actualización del Expediente de Consecutivo de oficios de Acuerdos Municipales año 2022</p> <p>Elaboración, redacción y revisión Acta Ordinaria 136</p> <p>Elaboración y envío de correos electrónicos a la Alcaldía reportando hora de ingreso y salida de labores y tiempos de inicio y finalización de desayuno y almuerzo</p>	
Viernes 09 Diciembre	<p>Recibo de correspondencia (Inclusión en carpeta de correspondencia para sesión del lunes 12 de diciembre hasta las 12 Mediodía)</p> <p>Envío a las autoridades municipales, por correo electrónico, de la carpeta de correspondencia para la sesión del 12 de diciembre</p> <p>Elaboración, redacción y revisión Acta Ordinaria 136 (finalización)</p> <p>Envío por correo electrónico del Acta Ordinaria 136 a jefes de la institución y 135 a los ciudadanos que la solicitaron</p> <p>Preparación del Informe de Labores de la semana del 05 al 09 de diciembre, y envío por correo electrónico a la Alcaldía y al Concejo Municipal mediante oficio N° SC-39-IL-2022 del 09-12-2022</p> <p>Actualización Expediente de Actas Municipales: Ordinarias -Administración 2020-2024</p> <p>Elaboración y envío de correos electrónicos a la Alcaldía reportando hora de ingreso y salida de labores y tiempos de inicio y finalización de desayuno y almuerzo</p>	Teletrabajo

1 **Se toma nota.**

2

3 **6- Oficio AMTJ 060-22 fechado 09 de diciembre, enviado por el señor Juan**
4 **Gabriel Solano Sánchez, Encargado de la Administración Tributaria Municipal.**

1 Les manifiesta lo siguiente "...Aprovecho por este medio la oportunidad para
2 saludarles y desearles lo mejor en el desempeño de tan importante labor que
3 realizan por el bien y el desarrollo de nuestro cantón, además de solicitarles su
4 aprobación para la aplicación del incentivo tributario, que sería el descuento por
5 pronto pago, para todos aquellos contribuyentes que cancelen en los meses de
6 enero y febrero, los tributos de todo el año 2023 con excepción del servicio de agua
7 potable. Tal y como se ha realizado en años anteriores el incentivo se calcula con
8 base en el porcentaje de la tasa básica pasiva al 1º de enero del año siguiente con
9 un tope del 10% de exoneración. En caso de haber reajuste tarifario en meses
10 posteriores, el incentivo se aplicará en el monto del reajuste establecido."

11

12

ACUERDO 6º

13 Este Concejo acuerda por Unanimidad; autorizar a la señorita Lissette Fernández
14 Quirós- Alcaldesa Municipal y al señor Juan Gabriel Solano Sánchez- Encargado
15 de la Administración Tributaria, para otorgar un **descuento por pronto pago**, para
16 todos aquellos contribuyentes que cancelen en los meses de enero y febrero, los
17 tributos de todo el año 2023; con excepción del servicio de agua potable. Tal y como
18 se ha realizado en años anteriores el incentivo se calcula con base en el porcentaje
19 de la tasa básica pasiva al 1º de enero del año siguiente con un tope del 10% de
20 exoneración. En caso de haber reajuste tarifario en meses posteriores, el incentivo
21 se aplicará en el monto del reajuste establecido.

22 ACUERDO DEFINITIVAMENTE APROBADO. QUE SE DIVULGUE ESTE
23 ACUERDO A LA COMUNIDAD CANTONAL POR LOS MEDIOS AL ALCANCE DEL
24 AYUNTAMIENTO.

25

26

ARTÍCULO VI. Dictámenes de Comisión

27

28 **No hubo.**

29

30

ARTÍCULO VII. Informe de la Alcaldesa

31

32 1- Se conoce el "**INFORME DE LABORES. N°48-2022. 09/diciembre/2022.**
33 Señores. **Concejo Municipal de Jiménez.** Presente. Reciban un afectuoso saludo
34 de mi parte; les brindo un informe de las labores de la semana del 05 al 09 de
35 diciembre del año en curso, como detallo a continuación:

- 1 • Labores administrativas.
2 • Atención al público.
3 • Asuntos presupuestarios.
4 • Se realizó con éxito el desfile Navideño en Juan Viñas, se contó con la
5 participación de cuerpo rítmico, carroza y bandas de Alajuela, Coronado,
6 Juan Viñas, Tucurrique, Pejibaye, Turrialba, Paraíso y Siquirres.



- 15 • Participación en la sesión de Junta Vial correspondiente al mes de diciembre,
16 así como en la gira de campo de proyectos con miembros de dicha Junta y
17 del Concejo Municipal.
18 • Sesión ordinaria de Junta Directiva de la Unión Nacional de Gobiernos
19 Locales y gira en el cantón de Nicoya.

20 **Trabajos realizados bajo supervisión del Departamento de Gestión Vial de la**
21 **Municipalidad de Jiménez:**

- 22 1. Inician los trabajos contemplados dentro de la contratación SICOP 2022CD-
23 000028-0004500001, para el mantenimiento del camino en lastre de La
24 Esmeralda de Juan Viñas.



- 25 2. Construcción de cunetas de concreto en sectores específicos del camino El
26 Congo y mejoras en sus sistemas de drenaje, incluidos dentro de la
27 contratación SICOP 2022CD-000034-0004500001



- 1 3. Continúa el proceso de mantenimiento y sustitución de tablonces del Puente
2 El Congo, sobre el río Reventazón, como parte de la contratación SICOP
3 2022CD-000040-0004500001.

4



- 5 4. Inicia el proceso de mejoramiento de la superficie de ruedo en el tramo inicial
6 del camino El Desecho de Juan Viñas, incluido dentro de la contratación
7 SICOP 2022LA-000005-0004500001.

8



- 8 5. Limpieza manual Cuadrantes Plaza Vieja de Pejibaye



1 6. Reconformación de la superficie de ruedo en el camino El Oso en Oriente de
2 Pejibaye, con maquinaria municipal.

3 Se informa además de las siguientes situaciones de interés relacionados con temas
4 viales dentro del cantón:

5 i. El miércoles 14 de diciembre, la GIZ realizará una gira técnica de inspección
6 pre-ofertas, en los proyectos MOPT-BID tanto de los cantones de Turrialba
7 como de Jiménez. En el caso del cantón de Jiménez correspondería la visita
8 al sitio proyecto de construcción del nuevo puente entre Pejibaye Centro y
9 Plaza Vieja, con el fin de que posibles oferentes conozcan el lugar y
10 comiencen a formular sus ofertas dentro del proceso de contratación que
11 realizará el Ministerio de Obras Públicas y Transporte.

12 ii. En conversación con el Ingeniero Adrián Sánchez, de la Gerencia de
13 Conservación de Vías y Puentes del Consejo Nacional de Vialidad, CONAVI
14 y de la Ingeniera Sady Alvarado, de la Comisión Nacional de Emergencias,
15 se informa que la Junta Directiva de la CNE, mediante Acuerdo N° 233-12-
16 2022, de la Sesión Ordinaria N° 22-12-2022 del 01 de diciembre del 2022,
17 aprobó el Plan de Inversión de los estudios, diseño y construcción de obras
18 de estabilización en la Ruta Nacional N° 10, sector Juan Viñas cantón de
19 Jiménez y San Juan Norte–El Recreo en el cantón de Turrialba, en total por
20 un monto de *¢415.464.832,81 (cuatrocientos quince millones cuatrocientos*
21 *sesenta y cuatro mil ochocientos treinta y dos colones con 81/100)*. Se
22 adjunta oficio CNE-JD-CA-233-2022 referido al tema.

23 El proyecto en el sector de Juan Viñas incluiría la construcción de un muro
24 de contención en gaviones, así como mejoras en el sistema de drenaje en el
25 punto del deslizamiento, ocurrido con las lluvias de julio del 2021.

1 Con esta aprobación de recursos, le correspondería al CONAVI realizar los
 2 pliegos cartelarios correspondientes para los procesos de contratación y
 3 adjudicación requeridos para la ejecución de las obras.

- 4 • Les presento para su análisis y aprobación el Informe de Ejecución del mes
 5 de noviembre.”

7 ACUERDO 1°

8 Una vez analizado y dispensado del trámite de comisión, este Concejo acuerda por
 9 Unanimidad; darle su aprobación al Informe de Ejecución Presupuestaria
 10 Consolidado, correspondiente al mes de NOVIEMBRE del año 2022 (Del 01 al 30
 11 de noviembre), conforme se detalla:

MUNICIPALIDAD DE JIMÉNEZ							
RESUMEN DE EJECUCION DE INGRESOS CONSOLIDADA							
"NOVIEMBRE 2022" DEL 1° AL 30 DE NOVIEMBRE 2022							
	PARTIDA	JIMENEZ	% Jiménez	TUCURRIQUE	% Tucurrique	TOTAL	% Total
	Ingresos Tributarios	12 521 952,64	5,44%	2 581 100,38	1,61%	15 103 053,02	3,87%
	Ingresos No Tributarios	31 765 906,50	13,79%	3 609 929,48	2,26%	35 375 835,98	9,07%
	Venta de Activos	0,00	0,00%	0,00	0,00%	0,00	0,00%
	Transferencias Corrientes	1 406 792,11	0,61%	523 946,47	0,33%	1 930 738,58	0,49%
	Transferencias de Capital	122 102 914,42	53,02%	57 386 022,00	35,89%	179 488 936,42	46,00%
	Financiamiento Interno	0,00	0,00%	0,00	0,00%	0,00	0,00%
	Ingresos del Período	167 797 565,67	72,86%	64 100 998,33	40,09%	231 898 564,00	59,43%
	Superavit Libre	211 875,00	0,09%	6 920 382,35	4,33%	7 132 257,35	1,83%
	Superavit Específico	62 297 265,02	27,05%	88 872 334,70	55,58%	151 169 599,72	38,74%
	Ingresos de vigencias anteriores	62 509 140,02	27,14%	95 792 717,05	59,91%	158 301 857,07	40,57%
	TOTAL	230 306 705,69	100%	159 893 715,38	100%	390 200 421,07	100%
MUNICIPALIDAD DE JIMÉNEZ							
RESUMEN DE EJECUCION DE EGRESOS CONSOLIDADA POR PROGRAMA							
"NOVIEMBRE 2022" DEL 1° AL 30 DE NOVIEMBRE 2022							
N° PROGRAMA	PROGRAMA	JIMENEZ	% Jiménez	TUCURRIQUE	% Tucurrique	TOTAL	% Total
1	Dirección y Administración General	30 140 311,27	13,07%	5 374 052,46	3%	35 514 363,73	8,55%
2	Servicios Municipales	22 875 189,99	9,92%	2 643 074,41	1%	25 518 264,40	6,14%
3	Inversiones	177 549 499,39	77,01%	176 950 268,89	96%	354 499 768,28	85,31%
4	Partidas Específicas	0,00	0,00%	0,00	0%	0,00	0,00%
	TOTAL	230 565 000,65	100,00%	184 967 395,76	100%	415 532 396,41	100%

MUNICIPALIDAD DE JIMÉNEZ							
RESUMEN DE EJECUCION DE EGRESOS CONSOLIDADA POR PARTIDA							
"NOVIEMBRE 2022" DEL 1° AL 30 DE NOVIEMBRE 2022							
CODIGO	PARTIDA	JIMENEZ	% Jiménez	TUCURRIQUE	% Tucurrique	TOTAL	% Total
0	Remuneraciones	36 743 098,99	16%	7 973 918,34	4%	44 717 017,33	11%
1	Servicios	58 811 299,36	26%	3 721 033,38	2%	62 532 332,74	15%
2	Materiales y Suministros	14 560 420,22	6%	2 054 347,88	1%	16 614 768,10	4%
3	Intereses y Comisiones	1 848 332,90	1%	0,00	0%	1 848 332,90	0%
5	Bienes Duraderos	100 659 433,15	44%	150 386 389,70	81%	251 045 822,85	60%
6	Transferencias corrientes	5 750 000,00	2%	77 699,60	0%	5 827 699,60	1%
7	Transferencias de capital	0,00	0%	20 754 006,86	11%	20 754 006,86	5%
8	Amortización	12 192 416,03	5%	0,00	0%	12 192 416,03	3%
9	Cuentas especiales	0,00	0%	0,00	0%	0,00	0%
TOTAL		230 565 000,65	100%	184 967 395,76	100%	415 532 396,41	100%

Elaborado por: Trentino Mazza Corrales
9/12/2022

1

MUNICIPALIDAD DE JIMÉNEZ					
INGRESOS EJECUCIÓN PRESUPUESTARIA CONSOLIDADA					
"NOVIEMBRE 2022" DEL 1° AL 30 DE NOVIEMBRE 2022					
CODIGO	NOMBRE	JIMÉNEZ	TUCURRIQUE	TOTAL	%
	INGRESOS TOTALES	230 306 705,69	159 893 715,38	390 200 421,07	100,00%
1.0.0.0.00.00.0.0.000	INGRESOS CORRIENTES	45 694 651,25	6 714 976,33	52 409 627,58	13,43%
1.1.0.0.00.00.0.0.000	INGRESOS TRIBUTARIOS	12 521 952,64	2 581 100,38	15 103 053,02	3,87%
1.1.2.0.00.00.0.0.000	IMPUESTOS SOBRE LA PROPIEDAD	1 862 915,17	1 450 770,95	3 313 686,12	0,85%
1.1.2.1.00.00.0.0.000	Impuesto sobre la propiedad de bienes inmuebles	1 862 915,17	1 450 770,95	3 313 686,12	0,85%
1.1.2.1.01.00.00.0.0.000	Impuesto sobre la propiedad de bienes inmuebles, Ley No. 7729	1 862 915,17	1 450 770,95	3 313 686,12	0,85%
1.1.3.0.00.00.0.0.000	IMPUESTOS SOBRE BIENES Y SERVICIOS	2 607 246,09	1 083 965,70	3 691 211,79	0,95%
1.1.3.2.00.00.0.0.000	IMPUESTOS ESPECÍFICOS SOBRE LA PRODUCCIÓN Y CONSUMO DE BIENES Y SERVICIOS	2 007 449,00	348 395,00	2 355 844,00	0,60%
1.1.3.2.01.00.0.0.000	IMPUESTOS ESPECÍFICOS SOBRE LA PRODUCCIÓN Y CONSUMO DE BIENES	1 967 449,00	348 395,00	2 315 844,00	0,59%
1.1.3.2.01.05.0.0.000	Impuestos específicos sobre la construcción	1 967 449,00	348 395,00	2 315 844,00	0,59%
1.1.3.2.02.00.0.0.000	IMPUESTOS ESPECÍFICOS SOBRE LA PRODUCCIÓN Y CONSUMO DE SERVICIOS	40 000,00	0,00	40 000,00	0,01%
1.1.3.2.02.03.0.0.000	Impuestos específicos a los servicios de diversión y esparcimiento	40 000,00	0,00	40 000,00	0,01%
1.1.3.2.02.03.1.0.000	Impuesto sobre espectáculos públicos 6%	40 000,00	0,00	40 000,00	0,01%
1.1.3.3.00.00.0.0.000	OTROS IMPUESTOS A LOS BIENES Y SERVICIOS	599 797,09	735 570,70	1 335 367,79	0,34%
1.1.3.3.01.00.0.0.000	Licencias profesionales comerciales y otros permisos	599 797,09	735 570,70	1 335 367,79	0,34%
1.1.3.3.01.02.0.0.000	Patentes Municipales	411 691,53	407 848,00	819 539,53	0,21%
1.1.3.3.01.09.0.0.000	Otras licencias profesionales comerciales y otros permisos	188 105,56	327 722,70	515 828,26	0,13%
1.1.9.0.00.00.0.0.000	OTROS INGRESOS TRIBUTARIOS	8 051 791,38	46 363,73	8 098 155,11	2,08%
1.1.9.1.00.00.0.0.000	IMPUESTO DE TIMBRES	8 051 791,38	46 363,73	8 098 155,11	2,08%
1.1.9.1.01.00.0.0.000	Timbres municipales (por hipotecas y cédulas hipotecarias)	8 049 275,38	25 072,53	8 074 347,91	2,07%
1.1.9.1.02.00.0.0.000	Timbre Pro-parques Nacionales.	2 516,00	21 291,20	23 807,20	0,01%
1.3.0.0.00.00.0.0.000	INGRESOS NO TRIBUTARIOS	31 765 906,50	3 609 929,48	35 375 835,98	9,07%
1.3.1.0.00.00.0.0.000	VENTA DE BIENES Y SERVICIOS	29 849 231,89	2 931 936,40	32 781 168,29	8,40%
1.3.1.1.00.00.0.0.000	VENTA DE BIENES	10 010 701,68	0,00	10 010 701,68	2,57%
1.3.1.1.05.00.0.0.000	Venta de agua	9 873 901,68	0,00	9 873 901,68	2,53%
1.3.1.1.09.00.0.0.000	Venta de otros bienes	136 800,00	0,00	136 800,00	0,04%
1.3.1.2.00.00.0.0.000	VENTA DE SERVICIOS	19 827 846,95	2 861 936,40	22 689 783,35	5,81%
1.3.1.2.04.00.0.0.000	ALQUILERES	91 000,00	302 200,00	393 200,00	0,10%
1.3.1.2.04.01.0.0.000	Alquiler de edificios e instalaciones	91 000,00	302 200,00	393 200,00	0,10%
1.3.1.2.05.00.0.0.000	SERVICIOS COMUNITARIOS	19 652 505,95	2 559 736,40	22 212 242,35	5,69%
1.3.1.2.05.01.0.0.000	Servicios de alcantarillado sanitario y pluvial	1 220 448,40	0,00	1 220 448,40	0,31%
1.3.1.2.05.01.1.0.000	Servicio de alcantarillado sanitario	1 220 448,40	0,00	1 220 448,40	0,31%
1.3.1.2.05.02.0.0.000	Servicios de instalación y derivación de agua	436 405,00	0,00	436 405,00	0,11%
1.3.1.2.05.03.0.0.000	Servicios de cementerio	1 072 436,50	0,00	1 072 436,50	0,27%
1.3.1.2.05.04.0.0.000	Servicios de saneamiento ambiental	15 928 461,56	2 559 736,40	18 488 197,96	4,74%
1.3.1.2.05.04.1.0.000	Servicios de recolección de basura	7 585 815,48	2 171 592,75	9 757 408,23	2,50%
1.3.1.2.05.04.2.0.000	Servicios de aseo de vías y sitios públicos	2 882 250,86	388 143,65	3 270 394,51	0,84%
1.3.1.2.05.04.3.0.000	Servicios de depósito y tratamiento de basura	4 296 883,92	0,00	4 296 883,92	1,10%
1.3.1.2.05.04.4.0.000	Mantenimiento de parques y obras de ornato	1 163 511,30	0,00	1 163 511,30	0,30%
1.3.1.2.05.09.0.0.000	Otros servicios comunitarios	994 754,49	0,00	994 754,49	0,25%
1.3.1.2.05.09.9.0.000	Otros servicios comunitarios	994 754,49	0,00	994 754,49	0,25%
1.3.1.2.05.09.9.1.000	Servicio de Hidrantes	994 754,49	0,00	994 754,49	0,25%
1.3.1.2.09.00.0.0.000	OTROS SERVICIOS	84 341,00	0,00	84 341,00	0,02%

2

1.3.1.2.09.09.0.0.000	Venta de otros servicios	84 341,00	0,00	84 341,00	0,02%
1.3.1.3.00.00.0.0.000	DERECHOS ADMINISTRATIVOS	10 683,26	70 000,00	80 683,26	0,02%
1.3.1.3.02.00.0.0.000	DERECHOS ADMINISTRATIVOS A OTROS SERVICIOS PÚBLICOS	10 683,26	70 000,00	80 683,26	0,02%
1.3.1.3.02.09.0.0.000	Otros derechos administrativos a otros servicios públicos	10 683,26	70 000,00	80 683,26	0,02%
1.3.1.3.02.09.1.0.000	Derechos de cementerio	10 683,26	70 000,00	80 683,26	0,02%
1.3.2.0.00.00.0.0.000	INGRESOS DE LA PROPIEDAD	800 184,25	0,00	800 184,25	0,21%
1.3.2.3.00.00.0.0.000	RENTA DE ACTIVOS FINANCIEROS	800 184,25	0,00	800 184,25	0,21%
1.3.2.3.03.00.0.0.000	OTRAS RENTAS DE ACTIVOS FINANCIEROS	800 184,25	0,00	800 184,25	0,21%
1.3.2.3.03.01.0.0.000	Intereses sobre cuentas corrientes y otros depósitos en Bancos Estatales	800 184,25	0,00	800 184,25	0,21%
1.3.3.0.00.00.0.0.000	MULTAS, SANCIONES, REMATES Y CONFISCACIONES	8 445,33	0,00	8 445,33	0,00%
1.3.3.1.00.00.0.0.000	MULTAS Y SANCIONES	8 445,33	0,00	8 445,33	0,00%
1.3.3.1.09.00.0.0.000	Otras multas	8 445,33	0,00	8 445,33	0,00%
1.3.3.1.09.09.0.0.000	Multas varias (No declaración de patentes y atraso licencias de licores)	8 445,33	0,00	8 445,33	0,00%
1.3.4.0.00.00.0.0.000	INTERESES MORATORIOS	1 108 045,03	677 993,08	1 786 038,11	0,46%
1.3.4.1.00.00.0.0.000	Intereses moratorios por atraso en pago de impuesto	223 602,41	677 993,08	901 595,49	0,23%
1.3.4.2.00.00.0.0.000	Intereses moratorios por atraso en pago de bienes y servicios	870 038,02	0,00	870 038,02	0,22%
1.3.4.9.00.00.0.0.000	Otros intereses moratorios	14 404,60	0,00	14 404,60	0,00%
1.4.0.0.00.00.0.0.000	TRANSFERENCIAS CORRIENTES	1 406 792,11	523 946,47	1 930 738,58	0,49%
1.4.1.0.00.00.0.0.000	TRANSFERENCIAS CORRIENTES DEL SECTOR PÚBLICO	1 406 792,11	523 946,47	1 930 738,58	0,49%
1.4.1.3.00.00.0.0.000	Transferencias corrientes de Instituciones Descentralizadas no Empresariales	1 406 792,11	523 946,47	1 930 738,58	0,49%
1.4.1.3.01.00.0.0.000	Aporte del I.F.A.M. por Licores Nacionales y Extranjeros	1 406 792,11	523 946,47	1 930 738,58	0,49%
2.0.0.0.00.00.0.0.000	INGRESOS DE CAPITAL	122 102 914,42	57 386 022,00	179 488 936,42	46,00%
2.4.0.0.00.00.0.0.000	TRANSFERENCIAS DE CAPITAL	122 102 914,42	57 386 022,00	179 488 936,42	46,00%
2.4.1.0.00.00.0.0.000	TRANSFERENCIAS DE CAPITAL DEL SECTOR PÚBLICO	122 102 914,42	57 386 022,00	179 488 936,42	46,00%
2.4.1.1.00.00.0.0.000	Transferencias de capital del Gobierno Central	121 945 297,17	57 386 022,00	179 331 319,17	45,96%
2.4.1.1.01.00.0.0.000	Aporte del Gobierno Central, Ley 8114, para mantenimiento de la red vial cantonal	121 945 297,17	57 386 022,00	179 331 319,17	45,96%
2.4.1.3.00.00.0.0.000	Transferencias de capital de Instituciones Descentralizadas no Empresariales	157 617,25	0,00	157 617,25	0,04%
2.4.1.3.01.00.0.0.000	Aporte del I.F.A.M. para mantenimiento y conservación de calles urbanas y caminos vecinales y adquisición de maquinaria y equipo, Ley 6909-83	157 617,25	0,00	157 617,25	0,04%
3.0.0.0.00.00.0.0.000	FINANCIAMIENTO	62 509 140,02	95 792 717,05	158 301 857,07	40,57%
3.3.0.0.00.00.0.0.000	RECURSOS DE VIGENCIAS ANTERIORES	62 509 140,02	95 792 717,05	158 301 857,07	40,57%
3.3.1.0.00.00.0.0.000	SUPERÁVIT LIBRE	211 875,00	6 920 382,35	7 132 257,35	1,83%
3.3.2.0.00.00.0.0.000	SUPERÁVIT ESPECÍFICO	62 297 265,02	88 872 334,70	151 169 599,72	38,74%
	Elaborado por: Trentino Mazza Corrales				
	9/12/2022				

1

MUNICIPALIDAD DE JIMÉNEZ
EGRESOS EJECUCIÓN PRESUPUESTARIA CONSOLIDADA
"NOVIEMBRE 2022" DEL 1° AL 30 DE NOVIEMBRE 2022

			JIMENEZ	TUCURRIQUE	TOTAL	Consolidado	
			Clasificador por Objeto del Gasto			Clasificador Económico	
PROGRAMA I: DIRECCIÓN Y ADMINISTRACIÓN GENERAL						Cod Detalle	Monto
ACTIVIDAD	01	ADMINISTRACIÓN GENERAL	22 676 492,66	5 374 052,46	28 050 545,12	TOTAL ACTIVIDAD	28 050 545,12
		0 REMUNERACIONES	12 288 200,38	4 709 883,34	16 998 083,72	1.1.1 REMUNERACIONES	16 998 083,72
	0.01.01	Sueldos para cargos fijos	6 191 568,74	2 860 691,59	9 052 260,33	1.1.1.1 Sueldos y salarios	9 052 260,33
	0.01.02	Jornales	911 728,00	0,00	911 728,00	1.1.1.1 Sueldos y salarios	911 728,00
	0.01.03	Servicios especiales	409 591,06	0,00	409 591,06	1.1.1.1 Sueldos y salarios	409 591,06
	0.01.05	Suplencias	165 853,84	0,00	165 853,84	1.1.1.1 Sueldos y salarios	165 853,84
	0.02.01	Tiempo extraordinario	80 145,12	0,00	80 145,12	1.1.1.1 Sueldos y salarios	80 145,12
	0.02.05	Dietas	673 920,00	220 000,00	893 920,00	1.1.1.1 Sueldos y salarios	893 920,00
	0.03.01	Retribución por años servidos	1 309 687,36	790 078,00	2 099 765,36	1.1.1.1 Sueldos y salarios	2 099 765,36
	0.03.02	Restricción al ejercicio liberal de la profesión	888 426,26	0,00	888 426,26	1.1.1.1 Sueldos y salarios	888 426,26
	0.03.03	Decimotercer mes	0,00	195 737,75	195 737,75	1.1.1.1 Sueldos y salarios	195 737,75
	0.04.01	Contribución Patronal al Seguro de Salud de la CCSS	802 785,00	307 875,00	1 110 660,00	1.1.1.2 Contribuciones sociales	1 110 660,00
	0.04.05	Contribución Patronal al Banco Popular y de Desarrollo Comunal	42 386,00	16 642,00	59 028,00	1.1.1.2 Contribuciones sociales	59 028,00
	0.05.01	Contribución Patronal al Seguro de Pensiones de CCSS	430 638,00	169 082,00	599 720,00	1.1.1.2 Contribuciones sociales	599 720,00
	0.05.02	Aporte Patronal al Régimen Obligatorio de Pensiones Complementarias	254 314,00	49 926,00	304 240,00	1.1.1.2 Contribuciones sociales	304 240,00
	0.05.03	Aporte Patronal al Fondo de Capitalización Laboral	127 157,00	99 851,00	227 008,00	1.1.1.2 Contribuciones sociales	227 008,00
		1 SERVICIOS	9 017 825,48	454 469,52	9 472 295,00	1.1.2 ADQUISICIÓN DE BIENES Y SERVICIOS	10 797 775,00
	1.01.02	Alquiler de maquinaria, equipo y mobiliario	1 881 881,00	0,00	1 881 881,00	1.1.2 Adquisición de bienes y servicios	1 881 881,00
	1.02.04	Servicio de telecomunicaciones	1 433 227,70	0,00	1 433 227,70	1.1.2 Adquisición de bienes y servicios	1 433 227,70
	1.03.01	Información	226 560,00	0,00	226 560,00	1.1.2 Adquisición de bienes y servicios	226 560,00
	1.03.06	Comisiones y gastos por servicios financieros y comerciales	127 508,49	0,00	127 508,49	1.1.2 Adquisición de bienes y servicios	127 508,49
	1.04.02	Servicios jurídicos	650 000,00	0,00	650 000,00	1.1.2 Adquisición de bienes y servicios	650 000,00
	1.05.01	Transporte dentro del país	2 259 190,00	0,00	2 259 190,00	1.1.2 Adquisición de bienes y servicios	2 259 190,00
	1.05.02	Viáticos dentro del país	94 000,00	8 500,00	102 500,00	1.1.2 Adquisición de bienes y servicios	102 500,00
	1.06.01	Seguros	95 299,00	0,00	95 299,00	1.1.2 Adquisición de bienes y servicios	95 299,00
	1.07.01	Actividades de capacitación	230 000,00	0,00	230 000,00	1.1.2 Adquisición de bienes y servicios	230 000,00
	1.07.02	Actividades protocolarias y sociales	934 159,29	445 969,52	1 380 128,81	1.1.2 Adquisición de bienes y servicios	1 380 128,81
	1.08.03	Mantenimiento de instalaciones y otras obras	1 086 000,00	0,00	1 086 000,00	1.1.2 Adquisición de bienes y servicios	1 086 000,00
		2 MATERIALES Y SUMINISTROS	1 193 480,00	132 000,00	1 325 480,00		*
	2.01.04	Tintas, pinturas y diluyentes	392 000,00	0,00	392 000,00	1.1.2 Adquisición de bienes y servicios	392 000,00
	2.99.03	Productos de papel, cartón e impresos	0,00	132 000,00	132 000,00	1.1.2 Adquisición de bienes y servicios	132 000,00
	2.99.04	Textiles y vestuario	130 000,00	0,00	130 000,00	1.1.2 Adquisición de bienes y servicios	130 000,00
	2.99.99	Otros Útiles, materiales y suministros diversos	671 480,00	0,00	671 480,00	1.1.2 Adquisición de bienes y servicios	671 480,00
		5 BIENES DURADEROS	176 986,80	0,00	176 986,80	2.2 ADQUISICIÓN DE ACTIVOS	176 986,80
	5.01.03	Equipo de Comunicación	176 986,80	0,00	176 986,80	2.2.1 Maquinaria y equipo	176 986,80
		6 TRANSFERENCIAS CORRIENTES	0,00	77 699,60	77 699,60	1.3 TRANSFERENCIAS CORRIENTES	77 699,60
	6.02.99	Otras Transferencias a personas	0,00	77 699,60	77 699,60	1.3.2 Transferencias corrientes al Sector	77 699,60
							*
ACTIVIDAD	02	AUDITORÍA INTERNA	1 713 818,61	0,00	1 713 818,61	TOTAL ACTIVIDAD	1 713 818,61
		0 REMUNERACIONES	1 713 818,61	0,00	1 713 818,61	1.1.1 REMUNERACIONES	1 713 818,61
	0.01.01	Sueldos para cargos fijos	749 675,54	0,00	749 675,54	1.1.1.1 Sueldos y salarios	749 675,54
	0.03.01	Retribución por años servidos	268 679,74	0,00	268 679,74	1.1.1.1 Sueldos y salarios	268 679,74
	0.03.02	Restricción al ejercicio liberal de la profesión	416 020,33	0,00	416 020,33	1.1.1.1 Sueldos y salarios	416 020,33
	0.04.01	Contribución Patronal al Seguro de Salud de la CCSS	135 362,00	0,00	135 362,00	1.1.1.2 Contribuciones sociales	135 362,00

	0.04.05	Contribución Patronal al Banco Popular y de Desarrollo Comunal	7 147,00	0,00	7 147,00	1.1.1.2	Contribuciones sociales	7 147,00
	0.05.01	Contribución Patronal al Seguro de Pensiones de CCS	72 612,00	0,00	72 612,00	1.1.1.2	Contribuciones sociales	72 612,00
	0.05.02	Aporte Patronal al Régimen Obligatorio de Pensiones Complementarias	42 881,00	0,00	42 881,00	1.1.1.2	Contribuciones sociales	42 881,00
	0.05.03	Aporte Patronal al Fondo de Capitalización Laboral	21 441,00	0,00	21 441,00	1.1.1.2	Contribuciones sociales	21 441,00
								*
ACTIVIDAD	04	REGISTRO DE DEUDAS, FONDOS Y TRANSFERENCIAS	5 750 000,00	0,00	5 750 000,00	TOTAL ACTIVIDAD		5 750 000,00
	6.01.04	Transferencias corrientes a Gobiernos Locales	5 750 000,00	0,00	5 750 000,00	1.3	TRANSFERENCIAS CORRIENTES	5 750 000,00
	6.01.04.1	Comité Cantonal de Deportes y Recreación **Jiménez**	5 000 000,00	0,00	5 000 000,00	1.3.1	Transferencias corrientes al Secto	5 000 000,00
	6.01.04.2	Federación de Municipalidades de la Provincia de Cartago	425 000,00	0,00	425 000,00	1.3.1	Transferencias corrientes al Secto	425 000,00
	6.01.04.3	Unión Nacional de Gobiernos Locales	325 000,00	0,00	325 000,00	1.3.1	Transferencias corrientes al Secto	325 000,00
								*
		TOTAL PROGRAMA I	30 140 311,27	5 374 052,46	35 514 363,73			35 514 363,73
								*

PROGRAMA II: SERVICIOS COMUNALES

SERVICIO	01	ASEO DE VÍAS Y SITIOS PÚBLICOS	3 129 029,48	387 414,76	3 516 444,24	TOTAL ACTIVIDAD		3 516 444,24
	0	REMUNERACIONES	2 572 255,98	362 459,00	2 934 714,98	1.1.1	REMUNERACIONES	2 934 714,98
	0.01.01	Sueldos para cargos fijos	1 237 221,80	261 311,00	1 498 532,80	1.1.1.1	Sueldos y salarios	1 498 532,80
	0.01.02	Jornales	678 739,50	0,00	678 739,50	1.1.1.1	Sueldos y salarios	678 739,50
	0.02.01	Tiempo extraordinario	33 166,10	0,00	33 166,10	1.1.1.1	Sueldos y salarios	33 166,10
	0.03.01	Retribución por años servidos	268 932,58	40 116,00	309 048,58	1.1.1.1	Sueldos y salarios	309 048,58
	0.04.01	Contribución Patronal al Seguro de Salud de la Caja Costarricense del Seguro Social	171 572,00	29 204,00	200 776,00	1.1.1.2	Contribuciones sociales	200 776,00
	0.04.05	Contribución Patronal al Banco Popular y de Desarrollo Comunal	9 059,00	1 580,00	10 639,00	1.1.1.2	Contribuciones sociales	10 639,00
	0.05.01	Contribución Patronal al Seguro de Pensiones de la Caja Costarricense del Seguro Social	92 037,00	16 040,00	108 077,00	1.1.1.2	Contribuciones sociales	108 077,00
	0.05.02	Aporte Patronal al Régimen Obligatorio de Pensiones Complementarias	54 352,00	4 736,00	59 088,00	1.1.1.2	Contribuciones sociales	59 088,00
	0.05.03	Aporte Patronal al Fondo de Capitalización Laboral	27 176,00	9 472,00	36 648,00	1.1.1.2	Contribuciones sociales	36 648,00
	1	SERVICIOS	364 717,00	0,00	364 717,00	1.1.2	ADQUISICIÓN DE BIENES Y SERVICIOS	364 717,00
	1.03.06	Comisiones y gastos por servicios financieros y comerciales	135 002,00	0,00	135 002,00	1.1.2	Adquisición de bienes y servicios	135 002,00
	1.04.99	Otros servicios de gestión y apoyo	29 715,00	0,00	29 715,00	1.1.2	Adquisición de bienes y servicios	29 715,00
	1.08.03	Mantenimiento de instalaciones y otras obras	200 000,00	0,00	200 000,00	1.1.2	Adquisición de bienes y servicios	200 000,00
	2	MATERIALES Y SUMINISTROS	192 056,50	24 955,76	217 012,26			*
	2.04.01	Herramientas e instrumentos	6 810,50	24 955,76	31 766,26	1.1.2	Adquisición de bienes y servicios	31 766,26
	2.99.04	Textiles y vestuario	165 600,00	0,00	165 600,00	1.1.2	Adquisición de bienes y servicios	165 600,00
	2.99.05	Útiles y materiales de limpieza	19 646,00	0,00	19 646,00	1.1.2	Adquisición de bienes y servicios	19 646,00

SERVICIO	02	RECOLECCIÓN DE BASURA	8 713 160,51	2 220 659,65	10 933 820,16	TOTAL ACTIVIDAD		10 933 820,16
	0	REMUNERACIONES	5 144 499,63	336 464,00	5 480 963,63	1.1.1	REMUNERACIONES	5 480 963,63
	0.01.01	Sueldos para cargos fijos	2 807 272,82	259 219,00	3 066 491,82	1.1.1.1	Sueldos y salarios	3 066 491,82
	0.01.02	Jornales	1 089 748,50	0,00	1 089 748,50	1.1.1.1	Sueldos y salarios	1 089 748,50
	0.02.01	Tiempo extraordinario	178 789,57	0,00	178 789,57	1.1.1.1	Sueldos y salarios	178 789,57
	0.03.01	Retribución por años servidos	379 577,74	20 710,00	400 287,74	1.1.1.1	Sueldos y salarios	400 287,74
	0.04.01	Contribución Patronal al Seguro de Salud de la Caja Costarricense del Seguro Social	333 805,00	27 054,00	360 859,00	1.1.1.2	Contribuciones sociales	360 859,00

	0.04.05	Contribución Patronal al Banco Popular y de Desarrollo Comunal	17 624,00	1 462,00	19 086,00	1.1.1.2	Contribuciones sociales	19 086,00
	0.05.01	Contribución Patronal al Seguro de Pensiones de la Caja Costarricense del Seguro Social	231 936,00	14 858,00	246 794,00	1.1.1.2	Contribuciones sociales	246 794,00
	0.05.02	Aporte Patronal al Régimen Obligatorio de Pensiones Complementarias	105 746,00	4 387,00	110 133,00	1.1.1.2	Contribuciones sociales	110 133,00
	0.05.03	Aporte Patronal al Fondo de Capitalización Laboral	0,00	8 774,00	8 774,00	1.1.1.2	Contribuciones sociales	8 774,00
REC. BASURA	1	SERVICIOS	1 959 778,54	1 884 195,65	3 843 974,19	1.1.2	ADQUISICIÓN DE BIENES Y SERVICIOS	3 843 974,19
	1.01.02	Alquiler de maquinaria, equipo y mobiliario	1 093 000,00	0,00	1 093 000,00	1.1.2	Adquisición de bienes y servicios	1 093 000,00
	1.02.99	Otros servicios básicos	0,00	1 884 195,65	1 884 195,65	1.1.2	Adquisición de bienes y servicios	1 884 195,65
	1.03.06	Comisiones y gastos por servicios financieros y comerciales	145 278,54	0,00	145 278,54	1.1.2	Adquisición de bienes y servicios	145 278,54
	1.05.02	Viáticos dentro del país	227 500,00	0,00	227 500,00	1.1.2	Adquisición de bienes y servicios	227 500,00
	1.08.05	Mantenimiento y reparación de equipo de transporte	494 000,00	0,00	494 000,00	1.1.2	Adquisición de bienes y servicios	494 000,00
	2	MATERIALES Y SUMINISTROS	1 608 882,34	0,00	1 608 882,34			*
	2.01.01	Combustibles y lubricantes	334 000,04	0,00	334 000,04	1.1.2	Adquisición de bienes y servicios	334 000,04
	2.04.02	Repuestos y accesorios	888 482,30	0,00	888 482,30	1.1.2	Adquisición de bienes y servicios	888 482,30
	2.99.04	Textiles y vestuario	386 400,00	0,00	386 400,00	1.1.2	Adquisición de bienes y servicios	386 400,00

SERVICIO	04	CEMENTERIOS	1 671 059,90	35 000,00	1 706 059,90	TOTAL ACTIVIDAD		1 706 059,90
	0	REMUNERACIONES	1 118 009,29	0,00	1 118 009,29	1.1.1	REMUNERACIONES	1 118 009,29
	0.01.01	Sueldos para cargos fijos	494 993,08	0,00	494 993,08	1.1.1.1	Sueldos y salarios	494 993,08
	0.01.02	Jornales	96 197,00	0,00	96 197,00	1.1.1.1	Sueldos y salarios	96 197,00
	0.02.01	Tiempo extraordinario	122 082,29	0,00	122 082,29	1.1.1.1	Sueldos y salarios	122 082,29
	0.02.03	Disponibilidad laboral	98 760,94	0,00	98 760,94	1.1.1.1	Sueldos y salarios	98 760,94
	0.03.01	Retribución por años servidos	114 435,98	0,00	114 435,98	1.1.1.1	Sueldos y salarios	114 435,98
	0.04.01	Contribución Patronal al Seguro de Salud de la Caja Costarricense del Seguro Social	92 782,00	0,00	92 782,00	1.1.1.2	Contribuciones sociales	92 782,00
	0.04.05	Contribución Patronal al Banco Popular y de Desarrollo Comunal	4 899,00	0,00	4 899,00	1.1.1.2	Contribuciones sociales	4 899,00
	0.05.01	Contribución Patronal al Seguro de Pensiones de la Caja Costarricense del Seguro Social	49 771,00	0,00	49 771,00	1.1.1.2	Contribuciones sociales	49 771,00
	0.05.02	Aporte Patronal al Régimen Obligatorio de Pensiones Complementarias	29 392,00	0,00	29 392,00	1.1.1.2	Contribuciones sociales	29 392,00
	0.05.03	Aporte Patronal al Fondo de Capitalización Laboral	14 696,00	0,00	14 696,00	1.1.1.2	Contribuciones sociales	14 696,00
CEMENTERIO	1	SERVICIOS	455 711,61	35 000,00	490 711,61	1.1.2	ADQUISICIÓN DE BIENES Y SERVICIOS	490 711,61
	1.02.04	Servicio de telecomunicaciones	10 711,61	0,00	10 711,61	1.1.2	Adquisición de bienes y servicios	10 711,61
	1.04.99	Otros servicios de gestión y apoyo	0,00	35 000,00	35 000,00	1.1.2	Adquisición de bienes y servicios	35 000,00
	1.08.03	Mantenimiento de instalaciones y otras obras	445 000,00	0,00	445 000,00	1.1.2	Adquisición de bienes y servicios	445 000,00
	2	MATERIALES Y SUMINISTROS	97 339,00	0,00	97 339,00			*
	2.01.01	Combustibles y lubricantes	42 139,00	0,00	42 139,00	1.1.2	Adquisición de bienes y servicios	42 139,00
	2.99.04	Textiles y vestuario	55 200,00	0,00	55 200,00	1.1.2	Adquisición de bienes y servicios	55 200,00

SERVICIO	05	PARQUES Y OBRAS DE ORNATO	304 379,94	0,00	304 379,94	TOTAL ACTIVIDAD		304 379,94
	0	REMUNERACIONES	79 379,94	0,00	79 379,94	1.1.1	REMUNERACIONES	79 379,94
	0.01.01	Sueldos para cargos fijos	52 967,42	0,00	52 967,42	1.1.1.1	Sueldos y salarios	52 967,42
	0.03.01	Retribución por años servidos	13 431,52	0,00	13 431,52	1.1.1.1	Sueldos y salarios	13 431,52
	0.04.01	Contribución Patronal al Seguro de Salud de la Caja Costarricense del Seguro Social	6 288,00	0,00	6 288,00	1.1.1.2	Contribuciones sociales	6 288,00

	0.04.05	Contribución Patronal al Banco Popular y de Desarrollo Comunal	332,00	0,00	332,00	1.1.1.2	Contribuciones sociales	332,00
	0.05.01	Contribución Patronal al Seguro de Pensiones de la Caja Costarricense del Seguro Social	3 373,00	0,00	3 373,00	1.1.1.2	Contribuciones sociales	3 373,00
	0.05.02	Aporte Patronal al Régimen Obligatorio de Pensiones Complementarias	1 992,00	0,00	1 992,00	1.1.1.2	Contribuciones sociales	1 992,00
	0.05.03	Aporte Patronal al Fondo de Capitalización Laboral	996,00	0,00	996,00	1.1.1.2	Contribuciones sociales	996,00
	1	SERVICIOS	225 000,00	0,00	225 000,00	1.1.2	ADQUISICIÓN DE BIENES Y SERVICIOS	225 000,00
	1.08.03	Mantenimiento de instalaciones y otras obras	225 000,00	0,00	225 000,00	1.1.2	Adquisición de bienes y servicios	225 000,00
								*
SERVICIO	06	ACUEDUCTOS	4 575 267,08	0,00	4 575 267,08		TOTAL ACUEDUCTO	4 575 267,08
ACUEDUCTO	06-01	SERVICIO ACUEDUCTOS	4 306 858,85	0,00	4 306 858,85		TOTAL ACTIVIDAD	4 306 858,85
	0	REMUNERACIONES	2 951 243,35	0,00	2 951 243,35	1.1.1	REMUNERACIONES	2 951 243,35
	0.01.01	Sueldos para cargos fijos	1 475 872,04	0,00	1 475 872,04	1.1.1.1	Sueldos y salarios	1 475 872,04
	0.01.02	Jornales	448 023,00	0,00	448 023,00	1.1.1.1	Sueldos y salarios	448 023,00
	0.02.01	Tiempo extraordinario	87 553,60	0,00	87 553,60	1.1.1.1	Sueldos y salarios	87 553,60
	0.02.03	Disponibilidad laboral	8 186,00	0,00	8 186,00	1.1.1.1	Sueldos y salarios	8 186,00
	0.03.01	Retribución por años servidos	297 295,91	0,00	297 295,91	1.1.1.1	Sueldos y salarios	297 295,91
	0.03.02	Restricción al ejercicio liberal de la profesión	149 928,80	0,00	149 928,80	1.1.1.1	Sueldos y salarios	149 928,80
	0.04.01	Contribución Patronal al Seguro de Salud de la Caja Costarricense del Seguro Social	234 635,00	0,00	234 635,00	1.1.1.2	Contribuciones sociales	234 635,00
	0.04.05	Contribución Patronal al Banco Popular y de Desarrollo Comunal	12 388,00	0,00	12 388,00	1.1.1.2	Contribuciones sociales	12 388,00
	0.05.01	Contribución Patronal al Seguro de Pensiones de la Caja Costarricense del Seguro Social	125 866,00	0,00	125 866,00	1.1.1.2	Contribuciones sociales	125 866,00
	0.05.02	Aporte Patronal al Régimen Obligatorio de Pensiones Complementarias	74 330,00	0,00	74 330,00	1.1.1.2	Contribuciones sociales	74 330,00
	0.05.03	Aporte Patronal al Fondo de Capitalización Laboral	37 165,00	0,00	37 165,00	1.1.1.2	Contribuciones sociales	37 165,00
ACUEDUCTOS	1	SERVICIOS	1 011 288,78	0,00	1 011 288,78	1.1.2	ADQUISICIÓN DE BIENES Y SERVICIOS	1 355 615,50
	1.02.04	Servicio de telecomunicaciones	37 480,39	0,00	37 480,39	1.1.2	Adquisición de bienes y servicios	37 480,39
	1.03.01	Información	36 000,00	0,00	36 000,00	1.1.2	Adquisición de bienes y servicios	36 000,00
	1.04.02	Servicios jurídicos	100 000,00	0,00	100 000,00	1.1.2	Adquisición de bienes y servicios	100 000,00
	1.04.06	Servicios generales	24 756,33	0,00	24 756,33	1.1.2	Adquisición de bienes y servicios	24 756,33
	1.99.01	Servicios de regulación	813 052,06	0,00	813 052,06	1.1.2	Adquisición de bienes y servicios	813 052,06
	2	MATERIALES Y SUMINISTROS	344 326,72	0,00	344 326,72			*
	2.01.01	Combustibles y lubricantes	152 062,00	0,00	152 062,00	1.1.2	Adquisición de bienes y servicios	152 062,00
	2.01.04	Tintas, pinturas y diluyentes	10 964,13	0,00	10 964,13	1.1.2	Adquisición de bienes y servicios	10 964,13
	2.03.01	Materiales y productos metálicos	3 225,47	0,00	3 225,47	1.1.2	Adquisición de bienes y servicios	3 225,47
	2.03.02	Materiales y productos minerales y asfálticos	6 578,76	0,00	6 578,76	1.1.2	Adquisición de bienes y servicios	6 578,76
	2.03.04	Materiales y productos eléctricos, telefónicos y de cómputo	1 461,11	0,00	1 461,11	1.1.2	Adquisición de bienes y servicios	1 461,11
	2.03.06	Materiales y productos de plástico	26 296,55	0,00	26 296,55	1.1.2	Adquisición de bienes y servicios	26 296,55
	2.04.01	Herramientas e instrumentos	24 347,61	0,00	24 347,61	1.1.2	Adquisición de bienes y servicios	24 347,61
	2.99.04	Textiles y vestuario	110 400,00	0,00	110 400,00	1.1.2	Adquisición de bienes y servicios	110 400,00
	2.99.06	Útiles y materiales de resguardo y seguridad	8 991,09	0,00	8 991,09	1.1.2	Adquisición de bienes y servicios	8 991,09
								*
HIDRANTES	06-02	SERVICIO HIDRANTES	268 408,23	0,00	268 408,23		TOTAL ACTIVIDAD	268 408,23
	0	REMUNERACIONES	268 408,23	0,00	268 408,23	1.1.1	REMUNERACIONES	268 408,23
	0.01.01	Sueldos para cargos fijos	163 986,14	0,00	163 986,14	1.1.1.1	Sueldos y salarios	163 986,14
								*
	0.02.03	Disponibilidad laboral	910,00	0,00	910,00	1.1.1.1	Sueldos y salarios	910,00
	0.03.01	Retribución por años servidos	33 032,99	0,00	33 032,99	1.1.1.1	Sueldos y salarios	33 032,99
	0.03.02	Restricción al ejercicio liberal de la profesión	16 659,10	0,00	16 659,10	1.1.1.1	Sueldos y salarios	16 659,10
HIDRANTES	0.04.01	Contribución Patronal al Seguro de Salud de la Caja Costarricense del Seguro Social	26 071,00	0,00	26 071,00	1.1.1.2	Contribuciones sociales	26 071,00
	0.04.05	Contribución Patronal al Banco Popular y de Desarrollo Comunal	1 376,00	0,00	1 376,00	1.1.1.2	Contribuciones sociales	1 376,00
	0.05.01	Contribución Patronal al Seguro de Pensiones de la Caja Costarricense del Seguro Social	13 985,00	0,00	13 985,00	1.1.1.2	Contribuciones sociales	13 985,00
	0.05.02	Aporte Patronal al Régimen Obligatorio de Pensiones Complementarias	8 259,00	0,00	8 259,00	1.1.1.2	Contribuciones sociales	8 259,00
	0.05.03	Aporte Patronal al Fondo de Capitalización Laboral	4 129,00	0,00	4 129,00	1.1.1.2	Contribuciones sociales	4 129,00
								*
SERVICIO	09	EDUCATIVOS, CULTURALES, Y DEPORTIVOS	610 000,00	0,00	610 000,00		TOTAL ACTIVIDAD	610 000,00
	1	SERVICIOS	610 000,00	0,00	610 000,00	1.1.2	ADQUISICIÓN DE BIENES Y SERVICIOS	610 000,00
	1.01.02	Alquiler de maquinaria, equipo y mobiliario	280 000,00	0,00	280 000,00	1.1.2	Adquisición de bienes y servicios	280 000,00
	1.07.02	Actividades protocolarias y sociales	330 000,00	0,00	330 000,00	1.1.2	Adquisición de bienes y servicios	330 000,00
								*
SERVICIO	13	SERVICIO ALCANTARILLADO SANITARIO	945 329,23	0,00	945 329,23		TOTAL ACTIVIDAD	945 329,23
	0	REMUNERACIONES	470 924,23	0,00	470 924,23	1.1.1	REMUNERACIONES	470 924,23
	0.01.01	Sueldos para cargos fijos	384 250,23	0,00	384 250,23	1.1.1.1	Sueldos y salarios	384 250,23
	0.02.01	Tiempo extraordinario	662,00	0,00	662,00	1.1.1.1	Sueldos y salarios	662,00
	0.04.01	Contribución Patronal al Seguro de Salud de la Caja Costarricense del Seguro Social	41 664,00	0,00	41 664,00	1.1.1.2	Contribuciones sociales	41 664,00
	0.04.05	Contribución Patronal al Banco Popular y de Desarrollo Comunal	2 200,00	0,00	2 200,00	1.1.1.2	Contribuciones sociales	2 200,00
	0.05.01	Contribución Patronal al Seguro de Pensiones de la Caja Costarricense del Seguro Social	22 350,00	0,00	22 350,00	1.1.1.2	Contribuciones sociales	22 350,00
	0.05.02	Aporte Patronal al Régimen Obligatorio de Pensiones Complementarias	13 199,00	0,00	13 199,00	1.1.1.2	Contribuciones sociales	13 199,00
	0.05.03	Aporte Patronal al Fondo de Capitalización Laboral	6 599,00	0,00	6 599,00	1.1.1.2	Contribuciones sociales	6 599,00
	1	SERVICIOS	308 505,00	0,00	308 505,00	1.1.2	ADQUISICIÓN DE BIENES Y SERVICIOS	474 405,00
	1.02.02	Servicio de energía eléctrica	308 505,00	0,00	308 505,00	1.1.2	Adquisición de bienes y servicios	308 505,00
	2	MATERIALES Y SUMINISTROS	165 900,00	0,00	165 900,00			*
	2.01.99	Otros productos químicos	165 900,00	0,00	165 900,00	1.1.2	Adquisición de bienes y servicios	165 900,00
								*
SERVICIO	16	DEPÓSITO Y TRATAMIENTO DE BASURA	1 310 863,85	0,00	1 310 863,85		TOTAL ACTIVIDAD	1 310 863,85
	0	REMUNERACIONES	1 296 863,85	0,00	1 296 863,85	1.1.1	REMUNERACIONES	1 296 863,85
	0.01.01	Sueldos para cargos fijos	955 934,42	0,00	955 934,42	1.1.1.1	Sueldos y salarios	955 934,42
	0.01.02	Jornales	8 610,00	0,00	8 610,00	1.1.1.1	Sueldos y salarios	8 610,00
	0.02.01	Tiempo extraordinario	25 913,53	0,00	25 913,53	1.1.1.1	Sueldos y salarios	25 913,53
	0.03.01	Retribución por años servidos	84 992,90	0,00	84 992,90	1.1.1.1	Sueldos y salarios	84 992,90
	0.04.01	Contribución Patronal al Seguro de Salud de la Caja Costarricense del Seguro Social	107 252,00	0,00	107 252,00	1.1.1.2	Contribuciones sociales	107 252,00
	0.04.05	Contribución Patronal al Banco Popular y de Desarrollo Comunal	5 663,00	0,00	5 663,00	1.1.1.2	Contribuciones sociales	5 663,00
	0.05.01	Contribución Patronal al Seguro de Pensiones de la Caja Costarricense del Seguro Social	57 534,00	0,00	57 534,00	1.1.1.2	Contribuciones sociales	57 534,00

1

2

DEP Y TRAT.	0.05.02	Aporte Patronal al Régimen Obligatorio de Pensiones Complementarias	33 976,00	0,00	33 976,00	1.1.1.2	Contribuciones sociales	33 976,00
	0.05.03	Aporte Patronal al Fondo de Capitalización Laboral	16 988,00	0,00	16 988,00	1.1.1.2	Contribuciones sociales	16 988,00
	1	SERVICIOS	14 000,00	0,00	14 000,00	1.1.2	ADQUISICIÓN DE BIENES Y SERVICIOS	14 000,00
	1.05.02	Viáticos dentro del país	14 000,00	0,00	14 000,00	1.1.2	Adquisición de bienes y servicios	14 000,00
SERVICIO	25	PROTECCIÓN DEL MEDIO AMBIENTE	416 100,00	0,00	416 100,00	TOTAL ACTIVIDAD		416 100,00
	1	SERVICIOS	330 000,00	0,00	330 000,00	1.1.2	ADQUISICIÓN DE BIENES Y SERVICIOS	416 100,00
	1.07.02	Actividades protocolarias y sociales	330 000,00	0,00	330 000,00	1.1.2	Adquisición de bienes y servicios	330 000,00
	2	MATERIALES Y SUMINISTROS	86 100,00	0,00	86 100,00			*
	2.99.99	Otros útiles, materiales y suministros	86 100,00	0,00	86 100,00	1.1.2	Adquisición de bienes y servicios	86 100,00
SERVICIO	28	ATENCIÓN DE EMERGENCIAS CANTONALES	1 200 000,00	0,00	1 200 000,00	TOTAL ACTIVIDAD		1 200 000,00
	1	SERVICIOS	1 200 000,00	0,00	1 200 000,00	1.1.2	ADQUISICIÓN DE BIENES Y SERVICIOS	1 200 000,00
	1.01.02	Alquiler de maquinaria, equipo y mobiliario	1 200 000,00	0,00	1 200 000,00	1.1.2	Adquisición de bienes y servicios	1 200 000,00
								*
								*
		TOTAL PROGRAMA I I	22 875 189,99	2 643 074,41	25 518 264,40		TOTAL PROGRAMA I I	25 518 264,40
								*
								*
		PROGRAMA III: INVERSIONES						
								*
GRUPO	01	EDIFICIOS	0,00	2 219 890,38	2 219 890,38		EDIFICIOS	2 219 890,38
Proyecto	930	Construcción de Bodega en Centro de Acopio (Fondo IBI)	0,00	1 221 085,07	1 221 085,07	TOTAL PROYECTO		1 221 085,07
	2	MATERIALES Y SUMINISTROS	0,00	798 585,07	798 585,07	2.1	FORMACIÓN DE CAPITAL	798 585,07
	2.01.04	Tintas, pinturas y diluyentes	0,00	262 690,14	262 690,14	2.1.1	Edificaciones	262 690,14
	2.03.00	Materiales y productos metálicos	0,00	295 337,59	295 337,59	2.1.1	Edificaciones	295 337,59
	2.03.03	Productos de madera y sus derivados	0,00	119 451,22	119 451,22	2.1.1	Edificaciones	119 451,22
	2.03.04	Materiales y productos eléctricos, telefónicos y de cómputo	0,00	121 106,12	121 106,12	2.1.1	Edificaciones	121 106,12
	5	BIENES DURADEROS	0,00	422 500,00	422 500,00	2.2	ADQUISICIÓN DE ACTIVOS	422 500,00
	5.02.01	Edificios	0,00	422 500,00	422 500,00	2.2.1	Maquinaria y equipo	422 500,00
Proyecto	932	Mantenimiento Edificios Casa de la Cultura y Centro Adulto Mayor (Fondo IBI)	0,00	998 805,31	998 805,31	TOTAL PROYECTO		998 805,31
	2	MATERIALES Y SUMINISTROS	0,00	698 805,31	698 805,31	2.1	FORMACIÓN DE CAPITAL	698 805,31
	2.03.00	Materiales y productos metálicos	0,00	299 911,45	299 911,45	2.1.1	Edificaciones	299 911,45
	2.03.03	Productos de madera y sus derivados	0,00	199 115,10	199 115,10	2.1.1	Edificaciones	199 115,10
	2.03.04	Materiales y productos eléctricos, telefónicos y de cómputo	0,00	199 778,76	199 778,76	2.1.1	Edificaciones	199 778,76
	5	BIENES DURADEROS	0,00	300 000,00	300 000,00	2.1	FORMACIÓN DE CAPITAL	300 000,00
	5.02.01	Edificios	0,00	300 000,00	300 000,00	2.1.1	Edificaciones	300 000,00
GRUPO	02	VÍAS DE COMUNICACIÓN TERRESTRE	166 180 228,29	152 597 300,65	318 777 528,94		VÍAS DE COMUNICACIÓN TERRESTRE	318 777 528,94
Actividad	001	Unidad Técnica de Gestión Vial Municipal (Ley 8114)	10 553 681,06	1 823 410,95	12 377 092,01	TOTAL PROYECTO		12 377 092,01
	0	REMUNERACIONES	6 251 499,54	1 186 041,00	7 437 540,54	2.1	FORMACIÓN DE CAPITAL	11 277 092,01
	0.01.01	Sueldos para cargos fijos	3 772 965,79	775 597,00	4 548 562,79	2.1.2	Vías de comunicación	4 548 562,79
	0.01.02	Jornales	0,00	213 040,00	213 040,00	2.1.2	Vías de comunicación	213 040,00
	0.02.01	Tiempo extraordinario	287 847,15	50 910,00	338 757,15	2.1.2	Vías de comunicación	338 757,15
	0.03.01	Retribución por años servidos	856 373,88	0,00	856 373,88	2.1.2	Vías de comunicación	856 373,88
	0.03.02	Restricción al ejercicio liberal de la profesión (Dedicación exclusiva)	180 191,72	0,00	180 191,72	2.1.2	Vías de comunicación	180 191,72
	0.04.01	Contribución Patronal al Seguro de Salud de la Caja Costarricense del Seguro Social	559 057,00	69 716,00	628 773,00	2.1.2	Vías de comunicación	628 773,00
	0.04.05	Contribución Patronal al Banco Popular y de Desarrollo Comunal	29 517,00	3 768,00	33 285,00	2.1.2	Vías de comunicación	33 285,00
	0.05.01	Contribución Patronal al Seguro de Pensiones de la Caja Costarricense del Seguro Social	299 895,00	39 095,00	338 990,00	2.1.2	Vías de comunicación	338 990,00
	0.05.02	Aporte Patronal al Régimen Obligatorio de Pensiones Complementarias	177 100,00	11 305,00	188 405,00	2.1.2	Vías de comunicación	188 405,00
	0.05.03	Aporte Patronal al Fondo de Capitalización Laboral	88 552,00	22 610,00	111 162,00	2.1.2	Vías de comunicación	111 162,00
	1	SERVICIOS	3 700 811,84	237 368,21	3 938 180,05			*
	1.02.01	Servicio de agua y alcantarillado	0,00	82 870,00	82 870,00	2.1.2	Vías de comunicación	82 870,00
	1.02.02	Servicio de energía eléctrica	275 600,00	52 430,00	328 030,00	2.1.2	Vías de comunicación	328 030,00
	1.02.04	Servicio de telecomunicaciones	16 057,17	68 068,21	84 125,38	2.1.2	Vías de comunicación	84 125,38
	1.03.06	Comisiones y gastos por servicios financieros y comerciales	149 759,17	0,00	149 759,17	2.1.2	Vías de comunicación	149 759,17
	1.03.07	Servicios de transferencia electrónica de información	1 450 556,20	0,00	1 450 556,20	2.1.2	Vías de comunicación	1 450 556,20
	1.04.02	Servicios jurídicos	0,00	34 000,00	34 000,00	2.1.2	Vías de comunicación	34 000,00
UTGVM	1.04.06	Servicios generales	222 806,97	0,00	222 806,97	2.1.2	Vías de comunicación	222 806,97
	1.04.99	Otros servicios de gestión y apoyo	59 032,33	0,00	59 032,33	2.1.2	Vías de comunicación	59 032,33
	1.05.02	Viáticos dentro del país	427 000,00	0,00	427 000,00	2.1.2	Vías de comunicación	427 000,00
	1.08.08	Mantenimiento y reparación de equipo de cómputo y sistemas de información	1 100 000,00	0,00	1 100 000,00	2.1.2	Vías de comunicación	1 100 000,00
	2	MATERIALES Y SUMINISTROS	601 369,68	400 001,74	1 001 371,42			*
	2.01.01	Combustibles y lubricantes	0,00	400 001,74	400 001,74	2.1.2	Vías de comunicación	400 001,74
	2.99.01	Útiles y materiales de oficina y cómputo	6 665,68	0,00	6 665,68	2.1.2	Vías de comunicación	6 665,68
	2.99.04	Textiles y vestuario	285 800,00	0,00	285 800,00	2.1.2	Vías de comunicación	285 800,00
	2.99.05	Útiles y materiales de limpieza	195 862,60	0,00	195 862,60	2.1.2	Vías de comunicación	195 862,60
	2.99.06	Útiles y materiales de resguardo y seguridad	113 041,40	0,00	113 041,40	2.1.2	Vías de comunicación	113 041,40
Proyecto	004	Camino Taque-Taque Abajo Pejibaye "Ley 8114 / 9329"	23 974 463,00	0,00	23 974 463,00	TOTAL PROYECTO		23 974 463,00
	5	BIENES DURADEROS	23 974 463,00	0,00	23 974 463,00	2.1	FORMACIÓN DE CAPITAL	23 974 463,00
	5.02.02	Vías de comunicación terrestre	23 974 463,00	0,00	23 974 463,00	2.1.2	Vías de comunicación	23 974 463,00
Proyecto	791	Infraestructura Vial Mantenimiento (791) Ley 8114	6 517 366,87	0,00	6 517 366,87	TOTAL PROYECTO		6 517 366,87
	0	REMUNERACIONES	578 614,00	0,00	578 614,00	2.1	FORMACIÓN DE CAPITAL	5 967 366,87
	0.01.02	Jornales	578 614,00	0,00	578 614,00	2.1.2	Vías de comunicación	578 614,00
	1	SERVICIOS	1 450 000,00	0,00	1 450 000,00			*
	1.01.02	Alquiler de maquinaria, equipo y mobiliario	960 000,00	0,00	960 000,00	2.1.2	Vías de comunicación	960 000,00
	1.08.02	Mantenimiento de vías de comunicación	230 000,00	0,00	230 000,00	2.1.2	Vías de comunicación	230 000,00
	1.08.03	Mantenimiento de instalaciones y otras obras	260 000,00	0,00	260 000,00	2.1.2	Vías de comunicación	260 000,00
	2	MATERIALES Y SUMINISTROS	3 938 752,87	0,00	3 938 752,87			*
	2.01.04	Tintas, pinturas y diluyentes	3 714,16	0,00	3 714,16	2.1.2	Vías de comunicación	3 714,16
	2.03.01	Materiales y productos metálicos	10 076,66	0,00	10 076,66	2.1.2	Vías de comunicación	10 076,66
	2.03.02	Materiales y productos minerales y asfálticos	480 000,00	0,00	480 000,00	2.1.2	Vías de comunicación	480 000,00
	2.03.04	Materiales y productos eléctricos, telefónicos y de cómputo	59,40	0,00	59,40	2.1.2	Vías de comunicación	59,40
	2.03.06	Materiales y productos de plástico	8 247,50	0,00	8 247,50	2.1.2	Vías de comunicación	8 247,50
	2.04.01	Herramientas e instrumentos	436 655,15	0,00	436 655,15	2.1.2	Vías de comunicación	436 655,15
	2.04.02	Repuestos y accesorios	3 000 000,00	0,00	3 000 000,00	2.1.2	Vías de comunicación	3 000 000,00

	5 BIENES DURADEROS		550 000,00	0,00	550 000,00	2.2 ADQUISICIÓN DE ACTIVOS	550 000,00
	5.01.99 Maquinaria y equipo diverso		550 000,00	0,00	550 000,00	2.2.1 Maquinaria y equipo	550 000,00
							*
Proyecto	793 Compra de Maquinaria UTGVM (Servicio Deuda) (793) (Ley 8114)		12 980 690,01	0,00	12 980 690,01	TOTAL PROYECTO	12 980 690,01
	3 INTERESES Y COMISIONES		1 787 481,70	0,00	1 787 481,70	1.2 INTERESES	1 787 481,70
	3.02.03 Intereses sobre préstamos de Instituciones Descentralizadas no Empresariales		1 787 481,70	0,00	1 787 481,70	1.2.1 Intereses	1 787 481,70
	8 AMORTIZACION		11 193 208,31	0,00	11 193 208,31	3.3 AMORTIZACIÓN	11 193 208,31
	8.02.03 Amortización de préstamos de Instituciones Descentralizadas no Empresariales		11 193 208,31	0,00	11 193 208,31	3.3.1 Amortización Interna	11 193 208,31
							*
Proyecto	795 Mant. Caminos Juan Viñas con Maquinaria Municipal (795) (Ley 8114)		4 261 885,00	0,00	4 261 885,00	TOTAL PROYECTO	4 261 885,00
	1 SERVICIOS		256 000,00	0,00	256 000,00	2.1 FORMACIÓN DE CAPITAL	4 261 885,00
	1.08.04 Mantenimiento y reparación de maquinaria y equipo de producción		25 000,00	0,00	25 000,00	2.1.2 Vías de comunicación	25 000,00
	1.08.05 Mantenimiento y reparación de equipo de transporte		231 000,00	0,00	231 000,00	2.1.2 Vías de comunicación	231 000,00
	2 MATERIALES Y SUMINISTROS		4 005 885,00	0,00	4 005 885,00		*
	2.01.01 Combustibles y lubricantes		2 168 885,00	0,00	2 168 885,00	2.1.2 Vías de comunicación	2 168 885,00
	2.04.02 Repuestos y accesorios		1 837 000,00	0,00	1 837 000,00	2.1.2 Vías de comunicación	1 837 000,00
							*
Proyecto	797 Mant. Caminos Pejibaye con Maquinaria Municipal (797) (Ley 8114)		2 261 000,00	0,00	2 261 000,00	TOTAL PROYECTO	2 261 000,00
	1 SERVICIOS		125 000,00	0,00	125 000,00	2.1 FORMACIÓN DE CAPITAL	2 261 000,00
	1.08.04 Mantenimiento y reparación de maquinaria y equipo de producción		125 000,00	0,00	125 000,00	2.1.2 Vías de comunicación	125 000,00
	2 MATERIALES Y SUMINISTROS		2 136 000,00	0,00	2 136 000,00		*
	2.01.01 Combustibles y lubricantes		86 000,00	0,00	86 000,00	2.1.2 Vías de comunicación	86 000,00
	2.04.02 Repuestos y accesorios		2 050 000,00	0,00	2 050 000,00	2.1.2 Vías de comunicación	2 050 000,00
							*
Proyecto	804 Camino El Ingenio-El Desvío JV (075) recarpeteo prest. BP		3 737 500,00	0,00	3 737 500,00	TOTAL PROYECTO	3 737 500,00
	1 SERVICIOS		3 737 500,00	0,00	3 737 500,00	2.1 FORMACIÓN DE CAPITAL	3 737 500,00
	1.08.02 Mantenimiento de vías de comunicación		3 737 500,00	0,00	3 737 500,00	2.1.2 Vías de comunicación	3 737 500,00
							*
Proyecto	805 Camino El Rastro JV (098) Prest. BPCD		1 625 000,00	0,00	1 625 000,00	TOTAL PROYECTO	1 625 000,00
	1 SERVICIOS		1 625 000,00	0,00	1 625 000,00	2.1 FORMACIÓN DE CAPITAL	1 625 000,00
	1.08.02 Mantenimiento de vías de comunicación		1 625 000,00	0,00	1 625 000,00	2.1.2 Vías de comunicación	1 625 000,00
							*
Proyecto	806 Calles Urbanas El INVU JV (110) Prest. BPCD		2 525 000,00	0,00	2 525 000,00	TOTAL PROYECTO	2 525 000,00
	1 SERVICIOS		2 525 000,00	0,00	2 525 000,00	2.1 FORMACIÓN DE CAPITAL	2 525 000,00
	1.08.02 Mantenimiento de vías de comunicación		2 525 000,00	0,00	2 525 000,00	2.1.2 Vías de comunicación	2 525 000,00
							*
Proyecto	808 Camino Las Orquídeas-Pangola Pej (034) BPCD (808)		45 973 291,90	0,00	45 973 291,90	TOTAL PROYECTO	45 973 291,90
	5 BIENES DURADEROS		45 973 291,90	0,00	45 973 291,90	2.1 FORMACIÓN DE CAPITAL	45 973 291,90
	5.02.02 Vías de comunicación terrestre		45 973 291,90	0,00	45 973 291,90	2.1.2 Vías de comunicación	45 973 291,90
							*
Proyecto	809 Calles Urbanas Pej III Etapa (043) BPCD		29 819 691,45	0,00	29 819 691,45	TOTAL PROYECTO	29 819 691,45
	5 BIENES DURADEROS		29 819 691,45	0,00	29 819 691,45	2.1 FORMACIÓN DE CAPITAL	29 819 691,45
	5.02.02 Vías de comunicación terrestre		29 819 691,45	0,00	29 819 691,45	2.1.2 Vías de comunicación	29 819 691,45
							*
							*
Proyecto	890 Puente S/Río Pisirí Tuc. (Aporte Ministerio de Gobernación Año 2012)		21 950 659,00	0,00	21 950 659,00	TOTAL PROYECTO	21 950 659,00
	5 BIENES DURADEROS		21 950 659,00	0,00	21 950 659,00	2.1 FORMACIÓN DE CAPITAL	21 950 659,00
	5.02.02 Vías de comunicación terrestre		21 950 659,00	0,00	21 950 659,00	2.1.2 Vías de comunicación	21 950 659,00
							*
Proyecto	901 Atención de Emergencias en caminos Cantonales Tuc *Ley 9329*		0,00	1 110 000,00	1 110 000,00	TOTAL PROYECTO	1 110 000,00
	SERVICIOS		0,00	1 110 000,00	1 110 000,00	2.1 FORMACIÓN DE CAPITAL	1 110 000,00
	1.01.02 Alquiler de maquinaria, equipo y mobiliario		0,00	1 110 000,00	1 110 000,00	2.1.2 Vías de comunicación	1 110 000,00
							*
Proyecto	957 Construcción de Puente en Camino Calles Urbanas las Vueltas 3-04-063 ley 9323		0,00	88 872 334,70	88 872 334,70	TOTAL PROYECTO	88 872 334,70
	5 BIENES DURADEROS		0,00	88 872 334,70	88 872 334,70	2.1 FORMACIÓN DE CAPITAL	88 872 334,70
	5.02.02 Vías de comunicación terrestre		0,00	88 872 334,70	88 872 334,70	2.1.2 Vías de comunicación	88 872 334,70
							*
Proyecto	906 Camino El Roldán Tuc (022) "Ley 9329" (Colocación Base-Alcantarilla-asfaltados)		0,00	28 488 025,00	28 488 025,00	TOTAL PROYECTO	28 488 025,00
	5 BIENES DURADEROS		0,00	28 488 025,00	28 488 025,00	2.1 FORMACIÓN DE CAPITAL	28 488 025,00
	5.02.02 Vías de comunicación terrestre		0,00	28 488 025,00	28 488 025,00	2.1.2 Vías de comunicación	28 488 025,00
							*
Proyecto	907 Colocación de Base, conformación Camino Patas Negras 3-04-054 (Ley 9329)		0,00	28 425 530,00	28 425 530,00	TOTAL PROYECTO	28 425 530,00
	5 BIENES DURADEROS		0,00	28 425 530,00	28 425 530,00	2.1 FORMACIÓN DE CAPITAL	28 425 530,00
	5.02.02 Vías de comunicación terrestre		0,00	28 425 530,00	28 425 530,00	2.1.2 Vías de comunicación	28 425 530,00
							*
Proyecto	949 Asfaltado Camino San Miguel MOPT/BID 3-04-030 (Ley 9329)		0,00	3 878 000,00	3 878 000,00	TOTAL PROYECTO	3 878 000,00
	5 BIENES DURADEROS		0,00	3 878 000,00	3 878 000,00	2.1 FORMACIÓN DE CAPITAL	3 878 000,00
	5.02.02 Vías de comunicación terrestre		0,00	3 878 000,00	3 878 000,00	2.1.2 Vías de comunicación	3 878 000,00
							*
GRUPO	06 OTROS PROYECTOS		11 369 271,10	1 379 071,00	12 748 342,10	OTROS PROYECTOS	12 748 342,10
							*
Actividad	01 Dirección Técnica y Estudios Progr III		1 782 525,96	1 379 071,00	3 161 596,96	TOTAL PROYECTO	3 161 596,96
	0 REMUNERACIONES		1 782 525,96	1 379 071,00	3 161 596,96	2.1 FORMACIÓN DE CAPITAL	3 161 596,96
	0.01.01 Sueldos para cargos fijos		837 531,54	1 006 350,00	1 843 881,54	2.1.5 Otras obras	1 843 881,54
	0.01.03 Servicios especiales		390 520,82	0,00	390 520,82	2.1.5 Otras obras	390 520,82
	0.02.02 Recargo de funciones		34 929,18	0,00	34 929,18	2.1.5 Otras obras	34 929,18
	0.03.01 Retribución por años servidos		12 109,54	140 411,00	152 520,54	2.1.5 Otras obras	152 520,54
	0.03.02 Restricción al ejercicio liberal de la profesión		193 056,88	0,00	193 056,88	2.1.5 Otras obras	193 056,88
	0.04.01 Contribución Patronal al Seguro de Salud de la Caja Costarricense del Seguro Social		152 285,00	107 899,00	260 184,00	2.1.5 Otras obras	260 184,00
	0.04.05 Contribución Patronal al Banco Popular y de Desarrollo Comunal		8 040,00	7 486,00	15 526,00	2.1.5 Otras obras	15 526,00
	0.05.01 Contribución Patronal al Seguro de Pensiones de la Caja Costarricense del Seguro Social		81 690,00	60 728,00	142 418,00	2.1.5 Otras obras	142 418,00
	0.05.02 Aporte Patronal al Régimen Obligatorio de Pensiones Complementarias		48 242,00	19 456,00	67 698,00	2.1.5 Otras obras	67 698,00
	0.05.03 Aporte Patronal al Fondo de Capitalización Laboral		24 121,00	36 741,00	60 862,00	2.1.5 Otras obras	60 862,00

MUNICIPALIDAD DE JIMÉNEZ					
EGRESOS EJECUCIÓN PRESUPUESTARIA CONSOLIDADA					
"NOVIEMBRE 2022" DEL 1° AL 30 DE NOVIEMBRE 2022					
RESUMEN POR PROGRAMA Y TOTAL POR CLASIFICADOR ECONÓMICO					
Código	Detalle Cuenta	Programa 1 Administración General	Programa 2 Servicios Comunales	Programa 3 Inversiones	Total todos los programas
1	GASTOS CORRIENTES	35 337 376,93	25 518 264,40	1 848 332,90	62 703 974,23
1.1	GASTOS DE CONSUMO	29 509 677,33	25 518 264,40	0,00	55 027 941,73
1.1.1	REMUNERACIONES	18 711 902,33	14 600 507,50	0,00	33 312 409,83
1.1.1.1	Sueldos y salarios	16 131 803,33	12 389 483,50	0,00	28 521 286,83
1.1.1.2	Contribuciones sociales	2 580 099,00	2 211 024,00	0,00	4 791 123,00
1.1.2	ADQUISICIÓN DE BIENES Y SERVICIOS	10 797 775,00	10 917 756,90	0,00	21 715 531,90
1.2	INTERESES	0,00	0,00	1 848 332,90	1 848 332,90
1.2.1	Internos	0,00	0,00	1 848 332,90	1 848 332,90
1.2.2	Externos	0,00	0,00	0,00	0,00
1.3	TRANSFERENCIAS CORRIENTES	5 827 699,60	0,00	0,00	5 827 699,60
1.3.1	Transferencias corrientes al Sector Público	5 750 000,00	0,00	0,00	5 750 000,00
1.3.2	Transferencias corrientes al Sector Privado	77 699,60	0,00	0,00	77 699,60
2	GASTOS DE CAPITAL	176 986,80	0,00	340 459 019,35	340 636 006,15
2.1	FORMACIÓN DE CAPITAL	0,00	0,00	318 567 512,49	318 567 512,49
2.1.1	Edificaciones	0,00	0,00	1 797 390,38	1 797 390,38
2.1.2	Vías de comunicación	0,00	0,00	305 246 838,93	305 246 838,93
2.1.3	Obras urbanísticas	0,00	0,00	0,00	0,00
2.1.4	Instalaciones	0,00	0,00	0,00	0,00
2.1.5	Otras obras	0,00	0,00	11 523 283,18	11 523 283,18
2.2	ADQUISICIÓN DE ACTIVOS	176 986,80	0,00	1 137 500,00	1 314 486,80
2.2.1	Maquinaria y equipo	176 986,80	0,00	1 137 500,00	1 314 486,80
2.2.2	Terrenos	0,00	0,00	0,00	0,00
2.2.3	Edificios	0,00	0,00	0,00	0,00
2.2.4	Intangibles	0,00	0,00	0,00	0,00
2.2.5	Activos de valor	0,00	0,00	0,00	0,00
2.3	TRANSFERENCIAS DE CAPITAL	0,00	0,00	20 754 006,86	20 754 006,86
2.3.1	Transferencias de capital al Sector Público	0,00	0,00	20 754 006,86	20 754 006,86
2.3.2	Transferencias de capital al Sector Privado	0,00	0,00	0,00	0,00
3	TRANSACCIONES FINANCIERAS	0,00	0,00	12 192 416,03	12 192 416,03
3.1	CONCESIÓN DE PRÉSTAMOS	0,00	0,00	0,00	0,00
3.2	ADQUISICIÓN DE VALORES	0,00	0,00	0,00	0,00
3.3	AMORTIZACIÓN	0,00	0,00	12 192 416,03	12 192 416,03
3.3.1	Amortización interna	0,00	0,00	12 192 416,03	12 192 416,03
3.3.2	Amortización externa	0,00	0,00	0,00	0,00
4	SUMAS SIN ASIGNACIÓN	0,00	0,00	0,00	0,00
	TOTAL PROGRAMA	35 514 363,73	25 518 264,40	354 499 768,28	415 532 396,41

1

Elaborado por: Trentino Mazza Corrales 9/12/2022

RESUMEN DE EJECUCION DE INGRESOS - EGRESOS CONSOLIDADO **ENERO A NOVIEMBRE 2022*						
PARTIDA	PRESUPUESTO	JIMENEZ	TUCURRIQUE	TOTAL	POR INGRESAR / DISPONIBLE	EJECUTADO
Ingresos y Egresos Reales del Período 2022						
Ingresos del Período 2022	2 712 385 526,58	1 746 260 229,85	744 627 697,38	2 490 887 927,23	221 497 599,35	92%
Egresos del Período 2022	2 712 385 526,58	1 044 958 794,15	378 896 920,12	1 423 855 714,27	1 288 529 812,31	52%
Diferencia Neta		701 301 435,70	365 730 777,26	1 067 032 212,96		
EJECUCIÓN DE INGRESOS ACUMULADA *CONSOLIDADA*						
AL 30-11-2022						
Partida	Presupuesto Consolidado	Ejecutado		Total Ejecutado	Por Ingresar	% Ejecutado
		Jimenez	Tucurrique			
1. Ingresos Tributarios	348 600 000,00	219 663 901,63	106 862 505,31	326 526 406,94	22 073 593,06	13,1%
2. Ingresos No Tributarios	463 757 447,05	400 325 702,14	66 651 358,02	466 977 060,16	-3 219 613,11	18,7%
3. Venta de Activos	0,00	0,00	0,00	0,00	0,00	0,0%
4. Transferencias Corrientes	83 322 774,34	5 333 081,26	2 496 716,97	7 829 798,23	75 492 976,11	0,3%
5. Transferencias de Capital	1 109 932 024,67	643 642 578,86	286 930 110,00	930 572 688,86	179 359 335,81	37,4%
6. Financiamiento Interno	212 000 000,00	212 000 000,00	0,00	212 000 000,00	0,00	8,5%
7. Superavit Libre	39 621 681,31	21 894 994,65	15 646 760,01	37 541 754,66	2 079 926,65	1,5%
8. Superavit Especifico	497 488 598,98	243 399 971,31	266 040 247,07	509 440 218,38	-11 951 619,40	20,5%
	2 754 722 526,35	1 746 260 229,85	744 627 697,38	2 490 887 927,23	263 834 599,12	100%

2

EJECUCIÓN DE EGRESOS POR PARTIDA ACUMULADA *CONSOLIDADA*						
AL 30-11-2022						
Partida	Presupuesto Consolidado	Ejecutado		Total Ejecutado	Disponible	% Ejecutado
		Jimenez	Tucurrique			
REMUNERACIONES	583 564 848,51	393 930 605,83	85 202 614,34	479 133 220,17	104 431 628,34	34%
SERVICIOS	724 875 548,44	261 103 535,58	37 233 088,61	298 336 624,19	426 538 924,25	21%
MATERIALES Y SUMINISTROS	185 443 943,61	70 904 488,09	14 756 718,63	85 661 206,72	99 782 736,89	6%
INTERESES Y COMISIONES	24 326 699,61	15 712 279,67	0,00	15 712 279,67	8 614 419,94	1%
BIENES DURADEROS	781 650 659,03	107 817 780,91	220 341 912,88	328 159 693,79	453 490 965,24	23%
TRANSFERENCIAS CORRIENTES	108 074 454,91	34 227 145,77	608 578,80	34 835 724,57	73 238 730,34	2%
TRANSFERENCIAS DE CAPITAL	20 754 006,86	0,00	20 754 006,86	20 754 006,86	0,00	1%
AMORTIZACION	266 500 195,47	161 262 958,30	0,00	161 262 958,30	105 237 237,17	11%
CUENTAS ESPECIALES	10 550 000,00	0,00	0,00	0,00	10 550 000,00	0%
	2 705 740 356,44	1 044 958 794,15	378 896 920,12	1 423 855 714,27	1 281 884 642,17	100%

EJECUCIÓN DE EGRESOS POR PROGRAMA ACUMULADA *CONSOLIDADA*						
AL 30-11-2022						
Programa	Presupuesto Consolidado	Ejecutado		Total Ejecutado	Disponible	% Ejecutado
		Jimenez	Tucurrique			
1. Dirección y Administración General	367 568 586,38	204 886 012,38	50 797 380,49	255 683 392,87	111 885 193,51	18%
2. Servicios Municipales	403 225 257,69	236 542 604,85	34 562 452,11	271 105 056,96	132 120 200,73	19%
3. Inversiones	1 941 591 682,51	603 530 176,92	293 537 087,52	897 067 264,44	1 044 524 418,07	63%
4. Partidas Específicas	0,00	0,00	0,00	0,00	0,00	0%
	2 712 385 526,58	1 044 958 794,15	378 896 920,12	1 423 855 714,27	1 288 529 812,31	100%

1

MUNICIPALIDAD DE JIMÉNEZ **SOLO JIMÉNEZ**
RESUMEN DE EJECUCION DE INGRESOS ENERO A NOVIEMBRE 2022

PARTIDA	Presupuesto	I Trimestre	II Trimestre	III Trimestre	Octubre y Noviembre	Total Ingresado	Por Ingresar	% Ingresado
Ingresos Tributarios	245 250 000,00	93 346 916,73	23 810 119,25	77 310 656,38	21 250 658,27	215 718 350,63	29 531 649,37	87,96%
Ingresos No Tributarios	401 591 228,20	140 923 001,52	91 009 110,79	101 868 139,22	66 525 450,61	400 325 702,14	1 265 526,06	99,68%
Venta de Activos	0,00	0,00	0,00	0,00	0,00	0,00	0,00	0,00%
Transferencias Corrientes	52 356 076,54	3 945 551,00	490 354,15	3 435 935,00	1 406 792,11	9 278 632,26	43 077 444,28	17,72%
Transferencias de Capital	675 083 066,04	128 466 052,17	162 224 527,93	230 849 084,34	122 102 914,42	643 642 578,86	31 440 487,18	95,34%
Financiamiento Interno	212 000 000,00	0,00	212 000 000,00	0,00	0,00	212 000 000,00	0,00	100,00%
Ingresos del Periodo	1 586 280 370,78	366 681 521,42	489 534 112,12	413 463 814,94	211 285 815,41	1 480 965 263,89	105 315 106,89	

PARTIDA	Presupuesto	I Trimestre	II Trimestre	III Trimestre	Octubre y Noviembre	Total Ingresado	Por Ingresar	% Ingresado
Ingresos Propios	646 841 228,20	234 269 918,25	114 819 230,04	179 178 795,60	87 776 108,88	616 044 052,77	30 797 175,43	95,24%
Venta de Activos	0,00	0,00	0,00	0,00	0,00	0,00	0,00	0,00%
Transferencias Corrientes	52 356 076,54	3 945 551,00	490 354,15	3 435 935,00	1 406 792,11	9 278 632,26	43 077 444,28	17,72%
Transferencias de Capital	675 083 066,04	128 466 052,17	162 224 527,93	230 849 084,34	122 102 914,42	643 642 578,86	31 440 487,18	95,34%
Financiamiento Interno	212 000 000,00	0,00	212 000 000,00	0,00	0,00	212 000 000,00	0,00	100,00%
Ingresos del Periodo	1 586 280 370,78	366 681 521,42	489 534 112,12	413 463 814,94	211 285 815,41	1 480 965 263,89	105 315 106,89	

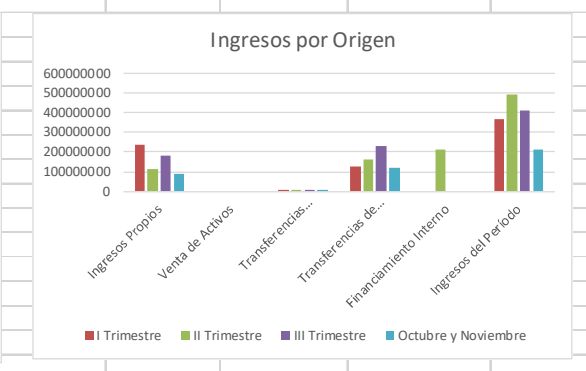
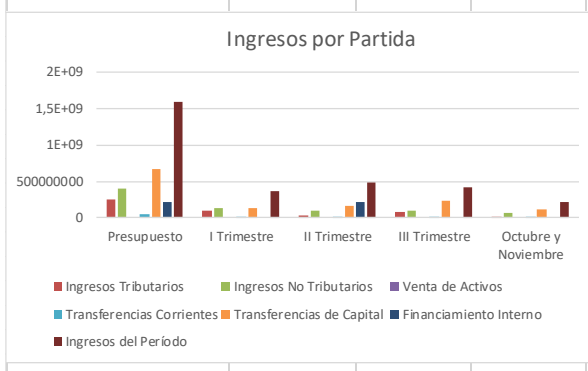

2

MUNICIPALIDAD DE JIMÉNEZ *SOLO JIMÉNEZ*								
DEL 1° ENERO AL 30 DE NOVIEMBRE 2022								
RELACION INGRESO-GASTO EN SERVICIOS COMUNITARIOS								
Detalle	Servicio	Aseo de Vías y Sitios Públicos	Recolección de Basura	Depósito y Tratamiento de Desechos Sólidos	Acueducto	Cementerio	Parques y Obras de Ornato	Alcantarillado Sanitario
Ingreso estimado según tasa		42 447 979,98	106 634 627,99	61 297 397,65	110 710 796,70	20 755 660,36	16 402 744,35	6 443 120,12
Otros ingresos relacionados con el servicio								
- Derecho de cementerio		0,00	0,00	0,00	0,00	216 268,37	0,00	0,00
- Servicio de instalación de cañerías		0,00	0,00	0,00	3 269 399,54	0,00	0,00	0,00
- Servicio de Hidrantes		0,00	0,00	0,00	11 095 277,10	0,00	0,00	0,00
- Venta de abono organico		0,00	0,00	245 100,00	0,00	0,00	0,00	0,00
Total de ingresos disponibles del periodo		42 447 979,98	106 634 627,99	61 542 497,65	125 075 473,34	20 971 928,73	16 402 744,35	6 443 120,12
EGRESOS DE OPERACION DEL SERVICIO								
Gasto del servicio		29 789 804,37	77 001 332,55	31 966 552,96	61 924 890,67	14 684 913,74	10 429 006,40	3 491 054,64
Gastos de administración		5 051 309,62	17 594 713,62	10 040 513,74	22 144 579,08	3 943 575,47	2 788 466,54	64 431,20
Porcentaje % (*)		12%	17%	16%	19%	19%	17%	1%
Egresos de operación del servicio (subtotal + gastos de administración)		34 841 113,99	94 596 046,17	42 007 066,70	84 069 469,75	18 628 489,21	13 217 472,94	3 555 485,84
Egresos Proyectos (Programa III)		0,00	2 105 913,44	1 074 263,32	12 465 612,11	0,00	0,00	338 612,88
Total de egresos del servicio		34 841 113,99	96 701 959,61	43 081 330,02	96 535 081,86	18 628 489,21	13 217 472,94	3 894 098,72
Superávit o Déficit del periodo		7 606 865,99	9 932 668,38	18 461 167,63	28 540 391,48	2 343 439,52	3 185 271,41	2 549 021,40
Más Ingresos Fondo liquidación periodo año anterior		0,00	0,00	0,00	0,00	0,00	0,00	0,00
Superávit o Déficit Total		7 606 865,99	9 932 668,38	18 461 167,63	28 540 391,48	2 343 439,52	3 185 271,41	2 549 021,40
Elaborado por: Trentino Mazza Corrales, Contador Municipal		Fecha 9/12/2022						

1

MUNICIPALIDAD DE JIMÉNEZ			
PENDIENTE DE COBRO MENSUAL "SOLO JIMÉNEZ"			
AÑO 2022			
Mes	Total	Variación	Aumento o disminución
Diciembre 2021	341 273 379,17		
Enero	374 129 374,57	9,63%	32 855 995,40
Febrero	373 357 170,31	-0,21%	-772 204,26
Marzo	388 157 062,27	3,96%	14 799 891,96
Abril	392 267 262,31	1,06%	4 110 200,04
Mayo	396 979 725,53	1,20%	4 712 463,22
Junio	399 588 450,92	0,66%	2 608 725,39
Julio	433 932 391,62	8,59%	34 343 940,70
Agosto	436 360 307,60	0,56%	2 427 915,98
Septiembre	418 671 936,54	-4,05%	-17 688 371,06
Octubre	430 181 450,62	2,75%	11 509 514,08
Noviembre	437 792 265,34	1,77%	7 610 814,72
Aumento de Diciembre 2021 a Noviembre 2022	96 518 886,17	25,92%	

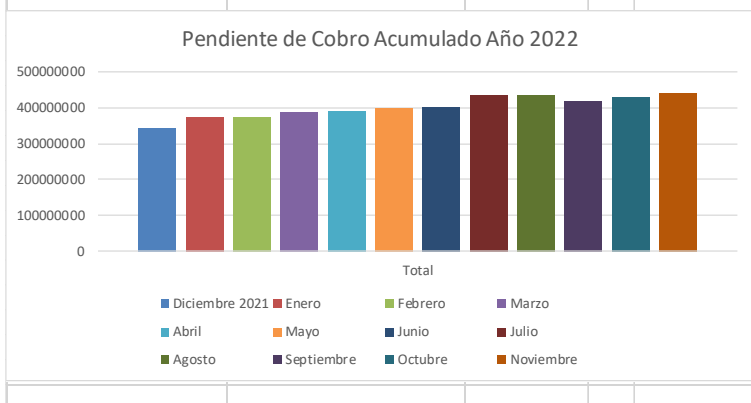

2

1 ACUERDO DEFINITIVAMENTE APROBADO. Comuníquese al Área de Servicios
2 para el Desarrollo Local de la Contraloría General de la República, con copia a la
3 Alcaldía y Contabilidad Municipal.

4
5 **ARTÍCULO VIII. Informe de la Junta Vial y el Departamento de Gestión Vial**

6
7 1- Se conoce el “Acta de la Sesión Ordinaria número **11-2022**, celebrada por la
8 Junta Vial Cantonal de la Municipalidad de Jiménez, en el distrito de Pejibaye, el
9 martes **06 de diciembre de 2022**, a las **ocho horas con treinta minutos**; con la
10 asistencia de los señores miembros de la Junta Vial Cantonal. **Miembros**
11 **presentes:** Lissette Fernández Quirós – **alcaldesa**; Ricardo Aguilar Solano,
12 **Representante Concejo Municipal**, Jorge Gamboa-**Representante de las**
13 **Asociaciones de Desarrollo**, Evelio Camacho Ulloa, **Representante de los**
14 **Concejos de Distrito** y el Arquitecto Luis Enrique Molina Vargas, **Director**
15 **Representante del Área Técnica de Gestión Vial Municipal. Funcionarios**
16 **presentes:** Luis Mario Portugués Solano, Vicealcalde. **ARTÍCULO I**

17 **Comprobación de Quórum** Se comprueba el quórum por parte de la Presidenta
18 de la Junta Vial Cantonal, la señorita Lissette Fernández Quirós. Se determina que
19 se cuenta con quórum suficiente, por lo tanto se puede dar apertura de la sesión.

20 **ARTÍCULO II Apertura de la Sesión** La Presidenta de la Junta Vial Cantonal,
21 señorita Lissette Fernández Quirós, da la bienvenida a los presentes, se da la
22 apertura a la sesión del día de hoy. **ARTÍCULO IV Aprobación del orden del día**

23 Se da lectura del Orden del Día programado para la Sesión de hoy, el cual se
24 aprueba en forma unánime. **Orden del día** ARTÍCULO I Comprobación del Quórum

25 ARTÍCULO II Apertura de la Sesión ARTÍCULO III Aprobación del orden del día

26 ARTÍCULO IV Lectura, aprobación y firma del Acta de la Sesión Ordinaria N°10-

27 2022 ARTÍCULO V Asuntos Urgentes ARTÍCULO VI Atención de Audiencias

28 ARTÍCULO VII Lectura de Correspondencia ARTÍCULO VIII Asuntos Pendientes

29 ARTÍCULO IX Informes administración de la gestión vial municipal. ARTÍCULO X

30 Asuntos varios ARTÍCULO XI Cierre de la sesión **ARTÍCULO IV Lectura,**

31 **aprobación y firma del Acta Ordinaria N°10-2022 ACUERDO 1°** No se presentan

32 objeciones o correcciones, por tanto la Junta Vial Cantonal de Jiménez, somete a

33 votación el Acta de la Sesión Ordinaria N° 10-2022 y la **aprueba y ratifica en todos**

34 **sus extremos**, por medio de los votos de todos los miembros presentes de esta

35 Junta Vial. Lissette Fernández Quirós, Ricardo Aguilar Solano, Jorge Gamboa,

1 Evelio Camacho Ulloa, y el Arquitecto Luis Enrique Molina Vargas.
2 **DEFINITIVAMENTE APROBADO. ARTÍCULO V Asuntos Urgentes No hubo**
3 **ARTÍCULO VI Atención de Audiencias No hubo. ARTÍCULO VII Lectura de**
4 **Correspondencia No hubo. ARTÍCULO VIII Asuntos Pendientes No hubo**
5 **ARTÍCULO IX Informes Administración de la Gestión Vial Municipal. INFORME**
6 **PARA JUNTA VIAL CANTONAL ORDINARIA CORRESPONDIENTE AL MES DE**
7 **NOVIEMBRE DEL AÑO 2022**

8 A continuación se presenta un resumen de los trabajos realizados bajo supervisión
9 del Departamento de Gestión Vial de la Municipalidad de Jiménez:

10 7. Trabajos correspondientes a la colocación de carpetas asfálticas en el distrito
11 de Pejibaye: Sector La Ocho, Pangola-Galilea y II Etapa de Taque Taque
12 Abajo:





- 1 8. Reconformación de la superficie de rueda en sectores varios del camino
- 2 Pangola-Orquídeas en el sector La 20 de Pejibaye.



- 1 9. Reconstrucción de caja de registro, Urbanización Los Recuerdos en Juan
- 2 Viñas.



- 3 10. Limpieza manual de cuneta en Cuadrantes Urbanos El INVU de Juan Viñas.



1 11. Limpieza manual de elementos de concreto, en el Boulevard de Pejibaye.



2 12. Limpieza mecanizada de cunetas en tierra y Reconformación de la superficie
3 de ruedo en el camino El Oso en Oriente de Pejibaye



1 13. Limpieza manual del derecho de vía en el camino El Desecho de Juan Viñas.



2 14. Limpieza manual del derecho de vía Camino Echandi, de Juan Viñas.



3 15. Limpieza manual entrada Plaza Vieja-Taque Taque



- 1 16. Trabajos contemplados dentro de la contratación SICOP 2021LA-000002-
2 0004500001, correspondientes la construcción de la ampliación de la losa de
3 concreto de acceso al sector La Galilea



- 4 17. Trabajos de reconfirmación de la superficie de ruedo del camino El Congo y
5 mejoras en sus sistemas de drenaje, incluidos dentro de la contratación
6 SICOP



- 7 18. Trabajos de mantenimiento, lavado, pintura y sustitución de tablonés del
8 Puente El Congo, sobre el río Reventazón.



- 1 También se realizaron las siguientes actividades administrativas:
- 2 a. Labores administrativas propias del Departamento y preparación de
- 3 documentos.
- 4 b. Inspecciones varias en los distritos de Juan Viñas y Pejibaye.
- 5 c. Participación en la reunión del Comité Municipal de Emergencias del mes de
- 6 noviembre.

7 **SE CONOCE. ARTÍCULO X Asuntos Varios ACUERDO 1°** Esta Junta Vial

8 Cantonal, aprueba por Unanimidad de los presentes, celebrar las Juntas Viales

9 Cantonales Ordinarias correspondientes al año 2023, todos los primeros lunes de

10 cada mes, a las 02:00 p.m. según el siguiente calendario.

DÍA	MES	DÍA	MES
09	Enero	03	Julio
06	Febrero	07	Agosto
06	Marzo	04	Setiembre
17	Abril	09	Octubre
08	Mayo	06	Noviembre
05	Junio	04	Diciembre

11 **DEFINITIVAMENTE APROBADO.** Se realiza gira con todos los miembros de esta

12 Junta Vial, con el fin de conocer los trabajos realizados en el distrito de Pejibaye

13 durante el año 2022. **ARTÍCULO XI Cierre de la Sesión** Siendo las nueve horas

14 con quince minutos, la Presidenta Lissette Fernández Quirós, da por finalizada la

15 Sesión.”

16 **Se toma nota.**

17

18

19

1 **ARTÍCULO IX. Atención de los señores (as) Síndicos (as)**

2
3 **No hubo.**

4
5 **ARTÍCULO X. Mociones**

6
7 **No hubo.**

8
9 **ARTÍCULO XI. Asuntos Varios**

10
11
12 **ACUERDO 1º**

13 Este Concejo acuerda por Unanimidad; autorizar el cambio de las siguientes
14 sesiones ordinarias del año 2023:

15 Lunes 02 de enero se traslada al martes 03 de enero

16 Lunes 10 de abril se traslada al martes 11 de abril

17 Lunes 01 de mayo se traslada al martes 02 de mayo

18 Lunes 24 de julio se traslada al martes 25 de julio

19 Lunes 14 de agosto se traslada al miércoles 16 de agosto

20 Lunes 25 de diciembre se traslada al martes 26 de diciembre

21 Todas a las dieciocho horas con treinta minutos.

22 ACUERDO DEFINITIVAMENTE APROBADO. Publíquese en el Diario Oficial La
23 Gaceta.

24
25
26 **ACUERDO 2º**

27 Este Concejo acuerda por Unanimidad; recibir al licenciado Guillermo Brenes
28 Cambroner, Asesor externo de la Municipalidad, en la sesión del lunes 19 de
29 diciembre, para que rinda un informe de los procesos jurídicos que lleva de este
30 ayuntamiento.

31 ACUERDO DEFINITIVAMENTE APROBADO.

1 **Siendo las diecinueve horas con veinte minutos exactos, la señora Presidenta**
2 **Municipal a.i., regidora Geovanna Abarca Chavarría, da por concluida la**
3 **sesión.**

4

5

6

7

8

9

10

11

12

13

14 Geovanna Abarca Chavarría

Nuria Estela Fallas Mejía

15 **PRESIDENTA MUNICIPAL A.I.**

SECRETARIA DEL CONCEJO

16

última línea
