



MUNICIPALIDAD DE JIMÉNEZ

INFORME DE EJECUCIÓN PRESUPUESTARIA

"SETIEMBRE 2023" DEL 1° AL 30 DE
SETIEMBRE 2023

5/10/2023

MUNICIPALIDAD DE JIMÉNEZ
RESUMEN DE EJECUCION DE INGRESOS CONSOLIDADA
"SETIEMBRE 2023" DEL 1° AL 30 DE SETIEMBRE 2023

	PARTIDA	JIMENEZ	% Jiménez	TUCURRIQUE	% Tucurrique	TOTAL	% Total
	Ingresos Tributarios	16,714,443.39	9.78%	2,217,664.20	3.28%	18,932,107.59	7.94%
	Ingresos No Tributarios	34,663,207.88	20.28%	4,618,545.34	6.84%	39,281,753.22	16.47%
	Venta de Activos	0.00	0.00%	0.00	0.00%	0.00	0.00%
	Transferencias Corrientes	0.00	0.00%	0.00	0.00%	0.00	0.00%
	Transferencias de Capital	119,548,107.78	69.94%	60,694,644.15	89.88%	180,242,751.93	75.59%
	Financiamiento Interno	0.00	0.00%	0.00	0.00%	0.00	0.00%
	Ingresos del Período	170,925,759.05	100.00%	67,530,853.69	100.00%	238,456,612.74	100.00%
	Superavit Libre	0.00	0.00%	0.00	0.00%	0.00	0.00%
	Superavit Especifico	0.00	0.00%	0.00	0.00%	0.00	0.00%
	Ingresos de vigencias anteriores	0.00	0.00%	0.00	0.00%	0.00	0.00%
	TOTAL	170,925,759.05	100%	67,530,853.69	100%	238,456,612.74	100%

MUNICIPALIDAD DE JIMÉNEZ
RESUMEN DE EJECUCION DE EGRESOS CONSOLIDADA POR PROGRAMA
"SETIEMBRE 2023" DEL 1° AL 30 DE SETIEMBRE 2023

N° PROGRAMA	PROGRAMA	JIMENEZ	% Jiménez	TUCURRIQUE	% Tucurrique	TOTAL	% Total
1	Dirección y Administración General	16,814,118.18	4.76%	6,047,929.30	4%	22,862,047.48	4.56%
2	Servicios Municipales	24,616,568.75	6.97%	4,064,726.65	3%	28,681,295.40	5.72%
3	Inversiones	311,560,646.24	88.26%	138,607,392.16	93%	450,168,038.40	89.73%
4	Partidas Especificas	0.00	0.00%	0.00	0%	0.00	0.00%
	TOTAL	352,991,333.17	100.00%	148,720,048.11	100%	501,711,381.28	100%

MUNICIPALIDAD DE JIMÉNEZ
RESUMEN DE EJECUCION DE EGRESOS CONSOLIDADA POR PARTIDA
"SETIEMBRE 2023" DEL 1° AL 30 DE SETIEMBRE 2023

CODIGO	PARTIDA	JIMENEZ	% Jiménez	TUCURRIQUE	% Tucurrique	TOTAL	% Total
0	Remuneraciones	36,180,620.00	10%	10,552,489.00	7%	46,733,109.00	9%
1	Servicios	221,753,116.73	63%	4,080,086.13	3%	225,833,202.86	45%
2	Materiales y Suministros	8,082,042.16	2%	1,335,431.30	1%	9,417,473.46	2%
3	Intereses y Comisiones	8,285,235.49	2%	0.00	0%	8,285,235.49	2%
5	Bienes Duraderos	2,757,524.09	1%	132,752,041.68	89%	135,509,565.77	27%
6	Transferencias corrientes	1,614,000.00	0%	0.00	0%	1,614,000.00	0%
7	Transferencias de capital	0.00	0%	0.00	0%	0.00	0%
8	Amortización	74,318,794.70	21%	0.00	0%	74,318,794.70	15%
9	Cuentas especiales	0.00	0%	0.00	0%	0.00	0%
TOTAL		352,991,333.17	100%	148,720,048.11	100%	501,711,381.28	100%

Elaborado por: Adriana Esquivel Ramírez
5/10/2023

MUNICIPALIDAD DE JIMÉNEZ
INGRESOS EJECUCIÓN PRESUPUESTARIA CONSOLIDADA
"SETIEMBRE 2023" DEL 1° AL 30 DE SETIEMBRE 2023

CODIGO	NOMBRE	JIMÉNEZ	TUCURRIQUE	TOTAL	%
	INGRESOS TOTALES	170,925,759.05	67,530,853.69	238,456,612.74	100.00%
1.0.0.0.00.0.0.0.0.0.0.0.0	INGRESOS CORRIENTES	51,377,651.27	6,836,209.54	58,213,860.81	24.41%
1.1.0.0.00.0.0.0.0.0.0.0.0	INGRESOS TRIBUTARIOS	16,714,443.39	2,217,664.20	18,932,107.59	7.94%
1.1.2.0.00.0.0.0.0.0.0.0.0	IMPUESTOS SOBRE LA PROPIEDAD	7,867,288.48	997,572.90	8,864,861.38	3.72%
1.1.2.1.00.0.0.0.0.0.0.0.0	Impuesto sobre la propiedad de bienes inmuebles	7,867,288.48	997,572.90	8,864,861.38	3.72%
1.1.2.1.01.00.0.0.0.0.0.0.0	Impuesto sobre la propiedad de bienes inmuebles, Ley No. 7729	7,867,288.48	997,572.90	8,864,861.38	3.72%
1.1.3.0.00.0.0.0.0.0.0.0.0	IMPUESTOS SOBRE BIENES Y SERVICIOS	8,829,014.97	1,179,377.15	10,008,392.12	4.20%
1.1.3.2.00.0.0.0.0.0.0.0.0	IMPUESTOS ESPECÍFICOS SOBRE LA PRODUCCIÓN Y CONSUMO DE BIENES Y SERVICIOS	1,021,868.00	349,448.00	1,371,316.00	0.58%
1.1.3.2.01.00.0.0.0.0.0.0.0	IMPUESTOS ESPECÍFICOS SOBRE LA PRODUCCIÓN Y CONSUMO DE BIENES	931,868.00	349,448.00	1,281,316.00	0.54%
1.1.3.2.01.05.0.0.0.0.0.0.0	Impuestos específicos sobre la construcción	931,868.00	349,448.00	1,281,316.00	0.54%
1.1.3.2.02.00.0.0.0.0.0.0.0	IMPUESTOS ESPECÍFICOS SOBRE LA PRODUCCIÓN Y CONSUMO DE SERVICIOS	90,000.00	0.00	90,000.00	0.04%
1.1.3.2.02.03.0.0.0.0.0.0.0	Impuestos específicos a los servicios de diversión y esparcimiento	90,000.00	0.00	90,000.00	0.04%
1.1.3.2.02.03.1.0.0.0.0.0.0.0	Impuesto sobre espectáculos públicos 6%	90,000.00	0.00	90,000.00	0.04%
1.1.3.3.00.0.0.0.0.0.0.0.0	OTROS IMPUESTOS A LOS BIENES Y SERVICIOS	7,807,146.97	829,929.15	8,637,076.12	3.62%
1.1.3.3.01.00.0.0.0.0.0.0.0	Licencias profesionales comerciales y otros permisos	7,807,146.97	829,929.15	8,637,076.12	3.62%
1.1.3.3.01.01.0.0.0.0.0.0.0	Impuesto sobre rótulos públicos.	0.00	0.00	0.00	0.00%
1.1.3.3.01.02.0.0.0.0.0.0.0	Patentes Municipales	7,272,863.97	344,000.00	7,616,863.97	3.19%
1.1.3.3.01.09.0.0.0.0.0.0.0	Otras licencias profesionales comerciales y otros permisos	534,283.00	485,929.15	1,020,212.15	0.43%
				0.00	0.00%
1.1.9.0.00.0.0.0.0.0.0.0.0	OTROS INGRESOS TRIBUTARIOS	18,139.94	40,714.15	58,854.09	0.02%
1.1.9.1.00.0.0.0.0.0.0.0.0	IMPUESTO DE TIMBRES	18,139.94	40,714.15	58,854.09	0.02%
1.1.9.1.01.00.0.0.0.0.0.0.0	Timbres municipales (por hipotecas y cédulas hipotecarias)	0.00	31,214.15	31,214.15	0.01%
1.1.9.1.02.00.0.0.0.0.0.0.0	Timbre Pro-parques Nacionales.	18,139.94	9,500.00	27,639.94	0.01%
				0.00	0.00%
1.3.0.0.00.0.0.0.0.0.0.0.0	INGRESOS NO TRIBUTARIOS	34,663,207.88	4,618,545.34	39,281,753.22	16.47%
1.3.1.0.00.0.0.0.0.0.0.0.0	VENTA DE BIENES Y SERVICIOS	33,420,040.53	3,659,405.85	37,079,446.38	15.55%
1.3.1.1.00.0.0.0.0.0.0.0.0	VENTA DE BIENES	10,261,893.80	0.00	10,261,893.80	4.30%
1.3.1.1.05.00.0.0.0.0.0.0.0	Venta de agua	10,261,893.80	0.00	10,261,893.80	4.30%
				0.00	0.00%
1.3.1.2.00.0.0.0.0.0.0.0.0	VENTA DE SERVICIOS	23,146,394.11	3,577,938.00	26,724,332.11	11.21%
				0.00	0.00%
1.3.1.2.04.00.0.0.0.0.0.0.0	ALQUILERES	178,000.00	282,625.00	460,625.00	0.19%
1.3.1.2.04.01.0.0.0.0.0.0.0	Alquiler de edificios e instalaciones	178,000.00	282,625.00	460,625.00	0.19%
1.3.1.2.05.00.0.0.0.0.0.0.0	SERVICIOS COMUNITARIOS	22,960,268.11	3,295,313.00	26,255,581.11	11.01%
1.3.1.2.05.01.0.0.0.0.0.0.0	Servicios de alcantarillado sanitario y pluvial	1,060,875.57	0.00	1,060,875.57	0.44%
1.3.1.2.05.01.1.0.0.0.0.0.0.0	Servicio de alcantarillado sanitario	1,060,875.57	0.00	1,060,875.57	0.44%
1.3.1.2.05.02.0.0.0.0.0.0.0	Servicios de instalación y derivación de agua	183,514.94	0.00	183,514.94	0.08%
1.3.1.2.05.03.0.0.0.0.0.0.0	Servicios de cementerio	1,213,328.33	0.00	1,213,328.33	0.51%

MUNICIPALIDAD DE JIMÉNEZ
INGRESOS EJECUCIÓN PRESUPUESTARIA CONSOLIDADA
"SETIEMBRE 2023" DEL 1° AL 30 DE SETIEMBRE 2023

CODIGO	NOMBRE	JIMÉNEZ	TUCURRIQUE	TOTAL	%
1.3.1.2.05.04.0.0.000	Servicios de saneamiento ambiental	19,515,616.39	3,295,313.00	22,810,929.39	9.57%
1.3.1.2.05.04.1.0.000	Servicios de recolección de basura	9,282,349.97	2,841,664.90	12,124,014.87	5.08%
1.3.1.2.05.04.2.0.000	Servicios de aseo de vías y sitios públicos	3,797,291.89	453,648.10	4,250,939.99	1.78%
1.3.1.2.05.04.3.0.000	Servicios de depósito y tratamiento de basura	5,103,741.47	0.00	5,103,741.47	2.14%
1.3.1.2.05.04.4.0.000	Mantenimiento de parques y obras de ornato	1,332,233.06	0.00	1,332,233.06	0.56%
1.3.1.2.05.09.0.0.000	Otros servicios comunitarios	986,932.88	0.00	986,932.88	0.41%
1.3.1.2.05.09.9.0.000	Otros servicios comunitarios	986,932.88	0.00	986,932.88	0.41%
1.3.1.2.05.09.9.1.000	Servicio de Hidrantes	986,932.88	0.00	986,932.88	0.41%
				0.00	0.00%
1.3.1.2.09.00.0.0.000	OTROS SERVICIOS	8,126.00	0.00	8,126.00	0.00%
1.3.1.2.09.0.0.000	Venta de otros servicios	8,126.00	0.00	8,126.00	0.00%
				0.00	0.00%
1.3.1.3.00.00.0.0.000	DERECHOS ADMINISTRATIVOS	11,752.62	81,467.85	93,220.47	0.04%
				0.00	0.00%
1.3.1.3.02.00.0.0.000	DERECHOS ADMINISTRATIVOS A OTROS SERVICIOS PÚBLICOS	11,752.62	81,467.85	93,220.47	0.04%
1.3.1.3.02.09.0.0.000	Otros derechos administrativos a otros servicios públicos	11,752.62	81,467.85	93,220.47	0.04%
1.3.1.3.02.09.1.0.000	Derechos de cementerio	11,752.62	81,467.85	93,220.47	0.04%
				0.00	0.00%
1.3.2.0.00.00.0.0.000	INGRESOS DE LA PROPIEDAD	71,555.61	0.00	71,555.61	0.03%
				0.00	0.00%
1.3.2.3.00.00.0.0.000	RENTA DE ACTIVOS FINANCIEROS	71,555.61	0.00	71,555.61	0.03%
1.3.2.3.01.00.0.0.000	INTERESES SOBRE TÍTULOS VALORES	0.00	0.00	0.00	0.00%
				0.00	0.00%
1.3.2.3.03.00.0.0.000	OTRAS RENTAS DE ACTIVOS FINANCIEROS	71,555.61	0.00	71,555.61	0.03%
1.3.2.3.03.01.0.0.000	Intereses sobre cuentas corrientes y otros depósitos en Bancos Estatales	71,555.61	0.00	71,555.61	0.03%
				0.00	0.00%
1.3.3.0.00.00.0.0.000	MULTAS, SANCIONES, REMATES Y CONFISCACIONES	173,942.36	0.00	173,942.36	0.07%
1.3.3.1.00.00.0.0.000	MULTAS Y SANCIONES	173,942.36	0.00	173,942.36	0.07%
1.3.3.1.09.00.0.0.000	Otras multas	173,942.36	0.00	173,942.36	0.07%
1.3.3.1.09.02.0.0.000	Multas por infracción a la ley de construcciones	80,000.00	0.00	80,000.00	0.03%
1.3.3.1.09.09.0.0.000	Multas varias (No declaracion de patentes y atraso licencias de licores)	93,942.36	0.00	93,942.36	0.04%
				0.00	0.00%
1.3.4.0.00.00.0.0.000	INTERESES MORATORIOS	997,669.38	959,139.49	1,956,808.87	0.82%
1.3.4.1.00.00.0.0.000	Intereses moratorios por atraso en pago de impuesto	225,750.52	959,139.49	1,184,890.01	0.50%
1.3.4.2.00.00.0.0.000	Intereses moratorios por atraso en pago de bienes y servicios	747,953.13	0.00	747,953.13	0.31%
1.3.4.9.00.00.0.0.000	Otros intereses moratorios	23,965.73	0.00	23,965.73	0.01%

MUNICIPALIDAD DE JIMÉNEZ
EGRESOS EJECUCIÓN PRESUPUESTARIA CONSOLIDADA
"SEPTIEMBRE 2023" DEL 1° AL 30 DE SEPTIEMBRE 2023

JIMÉNEZ	TUCURRIQUE	COMPROMISOS	TOTAL
Clasificador por Objeto del Gasto			

Consolidado
Clasificador Económico

PROGRAMA I: DIRECCIÓN Y ADMINISTRACIÓN GENERAL	1	Cod Detalle	Monto
---	----------	--------------------	--------------

ACTIVIDAD	01	ADMINISTRACIÓN GENERAL	13,683,140.72	6,047,929.30	0.00	19,731,070.02	1	TOTAL ACTIVIDAD	19,731,070.02
		0 REMUNERACIONES	11,743,749.15	5,420,420.00	0.00	17,164,169.15		1.1.1 REMUNERACIONES	17,164,169.15
		0.01.01 Sueldos para cargos fijos	7,075,325.21	3,416,973.00	0.00	10,492,298.21	1	1.1.1.1 Sueldos y salarios	10,492,298.21
		0.01.02 Jornales	68,559.00	0.00	0.00	68,559.00	1	1.1.1.1 Sueldos y salarios	68,559.00
		0.01.03 Servicios especiales	397,238.46	0.00	0.00	397,238.46	1	1.1.1.1 Sueldos y salarios	397,238.46
		0.02.01 Tiempo extraordinario	95,115.62	0.00	0.00	95,115.62	1	1.1.1.1 Sueldos y salarios	95,115.62
		0.02.02 Recargo de funciones	0.00	0.00	0.00	0.00	1	1.1.1.1 Sueldos y salarios	0.00
		0.02.05 Dietas	0.00	184,000.00	0.00	184,000.00	1	1.1.1.1 Sueldos y salarios	184,000.00
		0.03.01 Retribución por años servidos	1,455,964.54	451,115.00	0.00	1,907,079.54	1	1.1.1.1 Sueldos y salarios	1,907,079.54
		0.03.02 Restricción al ejercicio liberal de la profesión	1,073,400.32	0.00	0.00	1,073,400.32	1	1.1.1.1 Sueldos y salarios	1,073,400.32
		0.03.03 Decimotercer mes	0.00	48,190.00	0.00	48,190.00	1	1.1.1.1 Sueldos y salarios	48,190.00
		0.03.04 Salario escolar	0.00	782,036.00	0.00	782,036.00	1	1.1.1.1 Sueldos y salarios	782,036.00
		0.04.01 Contribución Patronal al Seguro de Salud de la CCSS	761,150.00	266,676.00	0.00	1,027,826.00	1	1.1.1.2 Contribuciones sociales	1,027,826.00
		0.04.05 Contribución Patronal al Banco Popular y de Desarrollo Comunal	40,187.00	16,588.00	0.00	56,775.00	1	1.1.1.2 Contribuciones sociales	56,775.00
		0.05.01 Contribución Patronal al Seguro de Pensiones de CCSS	408,304.00	166,672.00	0.00	574,976.00	1	1.1.1.2 Contribuciones sociales	574,976.00
		0.05.02 Aporte Patronal al Régimen Obligatorio de Pensiones Complementarias	241,125.00	44,085.00	0.00	285,210.00	1	1.1.1.2 Contribuciones sociales	285,210.00
		0.05.03 Aporte Patronal al Fondo de Capitalización Laboral	127,380.00	44,085.00	0.00	171,465.00	1	1.1.1.2 Contribuciones sociales	171,465.00
		1 SERVICIOS	1,939,391.57	77,500.00	0.00	2,016,891.57		1.1.2 ADQUISICIÓN DE BIENES Y SERVICIO	2,566,900.87
		1.01.02 Alquiler de maquinaria, equipo y mobiliario	340,000.00	0.00	0.00	340,000.00	1	1.1.2 Adquisición de bienes y servicios	340,000.00
		1.02.01 Servicio de agua y alcantarillado	0.00	0.00	0.00	0.00	1	1.1.2 Adquisición de bienes y servicios	0.00
		1.02.02 Servicio de energía eléctrica	404,190.00	0.00	0.00	404,190.00	1	1.1.2 Adquisición de bienes y servicios	404,190.00
		1.02.04 Servicio de telecomunicaciones	367,668.71	0.00	0.00	367,668.71	1	1.1.2 Adquisición de bienes y servicios	367,668.71
		1.03.06 Comisiones y gastos por servicios financieros y comerciales	69,582.86	0.00	0.00	69,582.86	1	1.1.2 Adquisición de bienes y servicios	69,582.86
		1.04.02 Servicios jurídicos	47,950.00	0.00	0.00	47,950.00	1	1.1.2 Adquisición de bienes y servicios	47,950.00
		1.05.01 Transporte dentro del país	190,000.00	0.00	0.00	190,000.00	1	1.1.2 Adquisición de bienes y servicios	190,000.00
		1.05.02 Viáticos dentro del país	5,000.00	0.00	0.00	5,000.00	1	1.1.2 Adquisición de bienes y servicios	5,000.00
		1.07.02 Actividades protocolarias y sociales	380,000.00	77,500.00	0.00	457,500.00	1	1.1.2 Adquisición de bienes y servicios	457,500.00
		1.08.03 Mantenimiento de instalaciones y otras obras	135,000.00	0.00	0.00	135,000.00	1	1.1.2 Adquisición de bienes y servicios	135,000.00
		2 MATERIALES Y SUMINISTROS	0.00	550,009.30	0.00	550,009.30			
		2.01.01 Combustibles y lubricantes	0.00	550,009.30	0.00	550,009.30	1	1.1.2 Adquisición de bienes y servicios	550,009.30

ACTIVIDAD	02	AUDITORÍA INTERNA	1,516,977.46	0.00	0.00	1,516,977.46	1	TOTAL ACTIVIDAD	1,516,977.46
		0 REMUNERACIONES	1,516,977.46	0.00	0.00	1,516,977.46		1.1.1 REMUNERACIONES	1,516,977.46
		0.01.01 Sueldos para cargos fijos	700,532.50	0.00	0.00	700,532.50	1	1.1.1.1 Sueldos y salarios	700,532.50
		0.01.05 Suplencias	278,673.41	0.00	0.00	278,673.41	1	1.1.1.1 Sueldos y salarios	278,673.41
		0.03.01 Retribución por años servidos	455,733.55	0.00	0.00	455,733.55	1	1.1.1.1 Sueldos y salarios	455,733.55
		0.04.01 Contribución Patronal al Seguro de Salud de la CCSS	43,041.00	0.00	0.00	43,041.00	1	1.1.1.2 Contribuciones sociales	43,041.00
		0.04.05 Contribución Patronal al Banco Popular y de Desarrollo Comunal	2,273.00	0.00	0.00	2,273.00	1	1.1.1.2 Contribuciones sociales	2,273.00

MUNICIPALIDAD DE JIMÉNEZ
EGRESOS EJECUCIÓN PRESUPUESTARIA CONSOLIDADA
"SETIEMBRE 2023" DEL 1° AL 30 DE SETIEMBRE 2023

JIMÉNEZ	TUCURRIQUE	COMPROMISOS	TOTAL
Clasificador por Objeto del Gasto			

Consolidado
Clasificador Económico

	0.05.01	Contribución Patronal al Seguro de Pensiones de CCSS	23,089.00	0.00	0.00	23,089.00	1	1.1.1.2 Contribuciones sociales	23,089.00
	0.05.02	Aporte Patronal al Régimen Obligatorio de Pensiones Complementarias	13,635.00	0.00	0.00	13,635.00	1	1.1.1.2 Contribuciones sociales	13,635.00

ACTIVIDAD	04	REGISTRO DE DEUDAS, FONDOS Y TRANSFERENCIAS	1,614,000.00	0.00	0.00	1,614,000.00	1	TOTAL ACTIVIDAD	1,614,000.00
	6.01.04	Transferencias corrientes a Gobiernos Locales	1,614,000.00	0.00	0.00	1,614,000.00	1		
	6.01.04.1	Comité Cantonal de Deportes y Recreación **Jiménez**	1,614,000.00	0.00	0.00	1,614,000.00	1	1.3.1 Transferencias corrientes al Sector Público	1,614,000.00
		TOTAL PROGRAMA I	16,814,118.18	6,047,929.30	0.00	22,862,047.48	1		22,862,047.48

PROGRAMA II: SERVICIOS COMUNALES

SERVICIO	01	ASEO DE VÍAS Y SITIOS PÚBLICOS	2,336,132.96	667,240.00	0.00	3,003,372.96	2	TOTAL ACTIVIDAD	3,003,372.96
	0	REMUNERACIONES	2,252,101.71	565,888.00	0.00	2,817,989.71	2	1.1.1 REMUNERACIONES	2,817,989.71
	0.01.01	Sueldos para cargos fijos	1,205,950.77	283,689.00	0.00	1,489,639.77	2	1.1.1.1 Sueldos y salarios	1,489,639.77
	0.01.02	Jornales	246,012.00	0.00	0.00	246,012.00	2	1.1.1.1 Sueldos y salarios	246,012.00
	0.01.05	Suplencias	383,798.42	0.00	0.00	383,798.42	2	1.1.1.1 Sueldos y salarios	383,798.42
	0.02.01	Tiempo extraordinario	72,866.21	0.00	0.00	72,866.21	2	1.1.1.1 Sueldos y salarios	72,866.21
	0.03.01	Retribución por años servidos	59,557.31	55,992.00	0.00	115,549.31	2	1.1.1.1 Sueldos y salarios	115,549.31
	0.03.03	Decimotercer mes	0.00	0.00	0.00	0.00	2	1.1.1.1 Sueldos y salarios	0.00
	0.03.04	Salario escolar	0.00	157,988.00	0.00	157,988.00	2	1.1.1.1 Sueldos y salarios	157,988.00
	0.04.01	Contribución Patronal al Seguro de Salud de la Caja Costarricense del Seguro Social	137,529.00	34,365.00	0.00	171,894.00	2	1.1.1.2 Contribuciones sociales	171,894.00
	0.04.05	Contribución Patronal al Banco Popular y de Desarrollo Comunal	7,261.00	1,990.00	0.00	9,251.00	2	1.1.1.2 Contribuciones sociales	9,251.00
	0.05.01	Contribución Patronal al Seguro de Pensiones de la Caja Costarricense del Seguro Social	73,775.00	19,964.00	0.00	93,739.00	2	1.1.1.2 Contribuciones sociales	93,739.00
	0.05.02	Aporte Patronal al Régimen Obligatorio de Pensiones Complementarias	43,568.00	5,950.00	0.00	49,518.00	2	1.1.1.2 Contribuciones sociales	49,518.00
	0.05.03	Aporte Patronal al Fondo de Capitalización Laboral	21,784.00	5,950.00	0.00	27,734.00	2	1.1.1.2 Contribuciones sociales	27,734.00
	1	SERVICIOS	84,031.25	16,200.00	0.00	100,231.25	2	1.1.2 ADQUISICIÓN DE BIENES Y SERVICIO	185,383.25
	1.03.06	Comisiones y gastos por servicios financieros y comerciales	84,031.25	0.00	0.00	84,031.25	2	1.1.2 Adquisición de bienes y servicios	84,031.25
	1.05.01	Transporte dentro del país	0.00	16,200.00	0.00	16,200.00	2	1.1.2 Adquisición de bienes y servicios	16,200.00
	2	MATERIALES Y SUMINISTROS	0.00	85,152.00	0.00	85,152.00	2		*
	2.04.01	Herramientas e instrumentos	0.00	85,152.00	0.00	85,152.00	2	1.1.2 Adquisición de bienes y servicios	85,152.00

SERVICIO	02	RECOLECCIÓN DE BASURA	9,107,602.25	2,962,466.65	0.00	12,070,068.90	2	TOTAL ACTIVIDAD	12,070,068.90
	0	REMUNERACIONES	5,081,944.29	872,421.00	0.00	5,954,365.29	2	1.1.1 REMUNERACIONES	5,954,365.29
	0.01.01	Sueldos para cargos fijos	2,847,582.88	285,689.00	0.00	3,133,271.88	2	1.1.1.1 Sueldos y salarios	3,133,271.88
	0.01.02	Jornales	377,480.00	100,000.00	0.00	477,480.00	2	1.1.1.1 Sueldos y salarios	477,480.00
	0.01.03	Servicios especiales	0.00	240,000.00	0.00	240,000.00	2	1.1.1.1 Sueldos y salarios	240,000.00
	0.02.01	Tiempo extraordinario	373,135.21	0.00	0.00	373,135.21	2	1.1.1.1 Sueldos y salarios	373,135.21
	0.03.01	Retribución por años servidos	648,549.20	35,048.00	0.00	683,597.20	2	1.1.1.1 Sueldos y salarios	683,597.20
	0.03.04	Salario escolar	0.00	146,356.00	0.00	146,356.00	2	1.1.1.1 Sueldos y salarios	146,356.00
	0.04.01	Contribución Patronal al Seguro de Salud de la Caja Costarricense del Seguro Social	404,568.00	32,585.00	0.00	437,153.00	2	1.1.1.2 Contribuciones sociales	437,153.00

MUNICIPALIDAD DE JIMÉNEZ
EGRESOS EJECUCIÓN PRESUPUESTARIA CONSOLIDADA
"SETIEMBRE 2023" DEL 1° AL 30 DE SETIEMBRE 2023

		JIMÉNEZ	TUCURRIQUEL	COMPROMISOS	TOTAL		Consolidado		
		Clasificador por Objeto del Gasto					Clasificador Económico		
REC. BASURA	0.04.05	Contribución Patronal al Banco Popular y de Desarrollo Comunal	21,361.00	1,907.00	0.00	23,268.00	2	1.1.1.2 Contribuciones sociales	23,268.00
	0.05.01	Contribución Patronal al Seguro de Pensiones de la Caja Costarricense del Seguro Social	217,023.00	19,790.00	0.00	236,813.00	2	1.1.1.2 Contribuciones sociales	236,813.00
	0.05.02	Aporte Patronal al Régimen Obligatorio de Pensiones Complementarias	128,163.00	5,523.00	0.00	133,686.00	2	1.1.1.2 Contribuciones sociales	133,686.00
	0.05.03	Aporte Patronal al Fondo de Capitalización Laboral	64,082.00	5,523.00	0.00	69,605.00	2	1.1.1.2 Contribuciones sociales	69,605.00
	1	SERVICIOS	2,333,644.16	1,989,795.65	0.00	4,323,439.81	2	1.1.2 ADQUISICIÓN DE BIENES Y SERVICIO	6,115,703.61
	1.01.02	Alquiler de maquinaria, equipo y mobiliario	131,000.00	0.00	0.00	131,000.00	2	1.1.2 Adquisición de bienes y servicios	131,000.00
	1.02.99	Otros servicios básicos	0.00	1,839,195.65	0.00	1,839,195.65	2	1.1.2 Adquisición de bienes y servicios	1,839,195.65
	1.03.01	Información	77,000.00	0.00	0.00	77,000.00	2	1.1.2 Adquisición de bienes y servicios	77,000.00
	1.03.06	Comisiones y gastos por servicios financieros y comerciales	103,602.16	0.00	0.00	103,602.16	2	1.1.2 Adquisición de bienes y servicios	103,602.16
	1.04.99	Otros servicios de gestión y apoyo	0.00	120,000.00	0.00	120,000.00	2	1.1.2 Adquisición de bienes y servicios	120,000.00
	1.05.01	Transporte dentro del país	0.00	3,000.00	0.00	3,000.00	2	1.1.2 Adquisición de bienes y servicios	3,000.00
	1.05.02	Viáticos dentro del país	198,275.00	27,600.00	0.00	225,875.00	2	1.1.2 Adquisición de bienes y servicios	225,875.00
	1.06.02	Seguros	813,767.00	0.00	0.00	813,767.00	2	1.1.2 Adquisición de bienes y servicios	813,767.00
	1.08.03	Mantenimiento de instalaciones y otras obras	0.00	0.00	0.00	0.00	2	1.1.2 Adquisición de bienes y servicios	0.00
	1.08.05	Mantenimiento y reparación de equipo de transporte	875,000.00	0.00	0.00	875,000.00	2	1.1.2 Adquisición de bienes y servicios	875,000.00
	1.08.08	Mantenimiento y reparación de equipo y sistemas de información	135,000.00	0.00	0.00	135,000.00	2	1.1.2 Adquisición de bienes y servicios	135,000.00
	2	MATERIALES Y SUMINISTROS	1,692,013.80	100,250.00	0.00	1,792,263.80	2		*
	2.04.02	Repuestos y accesorios	1,635,000.00	0.00	0.00	1,635,000.00	2	1.1.2 Adquisición de bienes y servicios	1,635,000.00
	2.99.03	Productos de papel, cartón e impresos	0.00	100,250.00	0.00	100,250.00	2	1.1.2 Adquisición de bienes y servicios	100,250.00
	2.99.04	Textiles y vestuario	57,013.80	0.00	0.00	57,013.80	2	1.1.2 Adquisición de bienes y servicios	57,013.80
						*			
						2			
SERVICIO	04	CEMENTERIOS	1,297,155.26	35,000.00	0.00	1,332,155.26	2	TOTAL ACTIVIDAD	1,332,155.26
	0	REMUNERACIONES	1,186,530.83	35,000.00	0.00	1,221,530.83	2	1.1.1 REMUNERACIONES	1,221,530.83
	0.01.01	Sueldos para cargos fijos	485,170.46	0.00	0.00	485,170.46	2	1.1.1.1 Sueldos y salarios	485,170.46
	0.01.02	Jornales	254,936.00	35,000.00	0.00	289,936.00	2	1.1.1.1 Sueldos y salarios	289,936.00
	0.02.01	Tiempo extraordinario	102,656.76	0.00	0.00	102,656.76	2	1.1.1.1 Sueldos y salarios	102,656.76
	0.02.03	Disponibilidad laboral	91,188.33	0.00	0.00	91,188.33	2	1.1.1.1 Sueldos y salarios	91,188.33
	0.03.01	Retribución por años servidos	133,229.28	0.00	0.00	133,229.28	2	1.1.1.1 Sueldos y salarios	133,229.28
	0.04.01	Contribución Patronal al Seguro de Salud de la Caja Costarricense del Seguro Social	57,813.00	0.00	0.00	57,813.00	2	1.1.1.2 Contribuciones sociales	57,813.00
	0.04.05	Contribución Patronal al Banco Popular y de Desarrollo Comunal	3,052.00	0.00	0.00	3,052.00	2	1.1.1.2 Contribuciones sociales	3,052.00
	0.05.01	Contribución Patronal al Seguro de Pensiones de la Caja Costarricense del Seguro Social	31,013.00	0.00	0.00	31,013.00	2	1.1.1.2 Contribuciones sociales	31,013.00
	0.05.02	Aporte Patronal al Régimen Obligatorio de Pensiones Complementarias	18,315.00	0.00	0.00	18,315.00	2	1.1.1.2 Contribuciones sociales	18,315.00
	0.05.03	Aporte Patronal al Fondo de Capitalización Laboral	9,157.00	0.00	0.00	9,157.00	2	1.1.1.2 Contribuciones sociales	9,157.00
CEMENTERIO	1	SERVICIOS	24,363.43	0.00	0.00	24,363.43	2	1.1.2 ADQUISICIÓN DE BIENES Y SERVICIO	110,624.43
	1.01.02	Alquiler de maquinaria, equipo y mobiliario	0.00	0.00	0.00	0.00	2	1.1.2 Adquisición de bienes y servicios	0.00
	1.02.02	Servicio de energía eléctrica	0.00	0.00	0.00	0.00	2	1.1.2 Adquisición de bienes y servicios	0.00

MUNICIPALIDAD DE JIMÉNEZ
EGRESOS EJECUCIÓN PRESUPUESTARIA CONSOLIDADA
"SETIEMBRE 2023" DEL 1° AL 30 DE SETIEMBRE 2023

JIMÉNEZ	TUCURRIQUE	COMPROMISOS	TOTAL
Clasificador por Objeto del Gasto			

Consolidado	TOTAL
Clasificador Económico	

	1.02.04	Servicio de telecomunicaciones	12,460.92	0.00	0.00	12,460.92	2	1.1.2 Adquisición de bienes y servicios	12,460.92
	1.03.06	Comisiones y gastos por servicios financieros y comerciales	11,902.51	0.00	0.00	11,902.51	2	1.1.2 Adquisición de bienes y servicios	11,902.51
	2	MATERIALES Y SUMINISTROS	86,261.00	0.00	0.00	86,261.00	2		*
	2.01.01	Combustibles y lubricantes	86,261.00	0.00	0.00	86,261.00	2	1.1.2 Adquisición de bienes y servicios	86,261.00

SERVICIO	05	PARQUES Y OBRAS DE ORNATO	892,811.98	0.00	0.00	892,811.98	2	TOTAL ACTIVIDAD	892,811.98
	0	REMUNERACIONES	192,811.98	0.00	0.00	192,811.98	2	1.1.1 REMUNERACIONES	192,811.98
	0.01.01	Sueldos para cargos fijos	63,459.80	0.00	0.00	63,459.80	2	1.1.1.1 Sueldos y salarios	63,459.80
	0.01.02	Jornales	89,889.00	0.00	0.00	89,889.00	2	1.1.1.1 Sueldos y salarios	89,889.00
	0.01.05	Suplencias	22,433.18	0.00	0.00	22,433.18	2	1.1.1.1 Sueldos y salarios	22,433.18
	0.04.01	Contribución Patronal al Seguro de Salud de la Caja Costarricense del Seguro Social	8,249.00	0.00	0.00	8,249.00	2	1.1.1.2 Contribuciones sociales	8,249.00
	0.04.05	Contribución Patronal al Banco Popular y de Desarrollo Comunal	436.00	0.00	0.00	436.00	2	1.1.1.2 Contribuciones sociales	436.00
	0.05.01	Contribución Patronal al Seguro de Pensiones de la Caja Costarricense del Seguro Social	4,425.00	0.00	0.00	4,425.00	2	1.1.1.2 Contribuciones sociales	4,425.00
	0.05.02	Aporte Patronal al Régimen Obligatorio de Pensiones Complementarias	2,613.00	0.00	0.00	2,613.00	2	1.1.1.2 Contribuciones sociales	2,613.00
	0.05.03	Aporte Patronal al Fondo de Capitalización Laboral	1,307.00	0.00	0.00	1,307.00	2	1.1.1.2 Contribuciones sociales	1,307.00
	1	SERVICIOS	700,000.00	0.00	0.00	700,000.00	2	1.1.2 ADQUISICIÓN DE BIENES Y SERVICIO	700,000.00
	1.04.06	Servicios generales	700,000.00	0.00	0.00	700,000.00	2	1.1.2 Adquisición de bienes y servicios	700,000.00

SERVICIO	06	ACUEDUCTOS	7,102,359.38	0.00	0.00	7,102,359.38	2	TOTAL ACUEDUCTO	7,102,359.38
	06-01	SERVICIO ACUEDUCTOS	6,848,743.06	0.00	0.00	6,848,743.06	2	TOTAL ACTIVIDAD	6,848,743.06
	0	REMUNERACIONES	2,470,182.05	0.00	0.00	2,470,182.05	2	1.1.1 REMUNERACIONES	2,470,182.05
	0.01.01	Sueldos para cargos fijos	1,398,024.12	0.00	0.00	1,398,024.12	2	1.1.1.1 Sueldos y salarios	1,398,024.12
	0.01.02	Jornales	49,127.00	0.00	0.00	49,127.00	2	1.1.1.1 Sueldos y salarios	49,127.00
	0.02.01	Tiempo extraordinario	138,513.44	0.00	0.00	138,513.44	2	1.1.1.1 Sueldos y salarios	138,513.44
	0.02.03	Disponibilidad laboral	97,441.35	0.00	0.00	97,441.35	2	1.1.1.1 Sueldos y salarios	97,441.35
	0.03.01	Retribución por años servidos	332,934.86	0.00	0.00	332,934.86	2	1.1.1.1 Sueldos y salarios	332,934.86
	0.03.02	Restricción al ejercicio liberal de la profesión	178,422.28	0.00	0.00	178,422.28	2	1.1.1.1 Sueldos y salarios	178,422.28
	0.04.01	Contribución Patronal al Seguro de Salud de la Caja Costarricense del Seguro Social	133,558.00	0.00	0.00	133,558.00	2	1.1.1.2 Contribuciones sociales	133,558.00
	0.04.05	Contribución Patronal al Banco Popular y de Desarrollo Comunal	7,052.00	0.00	0.00	7,052.00	2	1.1.1.2 Contribuciones sociales	7,052.00
	0.05.01	Contribución Patronal al Seguro de Pensiones de la Caja Costarricense del Seguro Social	71,644.00	0.00	0.00	71,644.00	2	1.1.1.2 Contribuciones sociales	71,644.00
	0.05.02	Aporte Patronal al Régimen Obligatorio de Pensiones Complementarias	42,310.00	0.00	0.00	42,310.00	2	1.1.1.2 Contribuciones sociales	42,310.00
	0.05.03	Aporte Patronal al Fondo de Capitalización Laboral	21,155.00	0.00	0.00	21,155.00	2	1.1.1.2 Contribuciones sociales	21,155.00
	1	SERVICIOS	2,650,348.29	0.00	0.00	2,650,348.29	2	1.1.2 ADQUISICIÓN DE BIENES Y SERVICIO	4,378,561.01
	1.02.04	Servicio de telecomunicaciones	37,480.39	0.00	0.00	37,480.39	2	1.1.2 Adquisición de bienes y servicios	37,480.39
	1.04.06	Servicios generales	99,025.32	0.00	0.00	99,025.32	2	1.1.2 Adquisición de bienes y servicios	99,025.32
	1.06.01	Seguros	415,033.98	0.00	0.00	415,033.98	2	1.1.2 Adquisición de bienes y servicios	415,033.98
	1.08.02	Mantenimiento de vías de comunicación	1,799,808.60	0.00	0.00	1,799,808.60	2	1.1.2 Adquisición de bienes y servicios	1,799,808.60

MUNICIPALIDAD DE JIMÉNEZ
EGRESOS EJECUCIÓN PRESUPUESTARIA CONSOLIDADA
"SETIEMBRE 2023" DEL 1° AL 30 DE SETIEMBRE 2023

JIMÉNEZ	TUCURRIQUEL	COMPROMISOS	TOTAL
Clasificador por Objeto del Gasto			

Consolidado	TOTAL
Clasificador Económico	

1.08.05	Mantenimiento y reparación de equipo de transporte	299,000.00	0.00	0.00	299,000.00	2	1.1.2 Adquisición de bienes y servicios	299,000.00
2	MATERIALES Y SUMINISTROS	1,728,212.72	0.00	0.00	1,728,212.72	2		*
2.03.02	Materiales y productos minerales y asfálticos	1,455,134.20	0.00	0.00	1,455,134.20	2	1.1.2 Adquisición de bienes y servicios	1,455,134.20
2.03.06	Materiales y productos de plástico	8,078.52	0.00	0.00	8,078.52	2	1.1.2 Adquisición de bienes y servicios	8,078.52
2.04.01	Herramientas e instrumentos	0.00	0.00	0.00	0.00	2	1.1.2 Adquisición de bienes y servicios	0.00
2.04.02	Repuestos y accesorios	265,000.00	0.00	0.00	265,000.00	2	1.1.2 Adquisición de bienes y servicios	265,000.00
								* 2

HIDRANTES	06-02 SERVICIO HIDRANTES	253,616.32	0.00	0.00	253,616.32	2	TOTAL ACTIVIDAD	253,616.32
	0 REMUNERACIONES	253,616.32	0.00	0.00	253,616.32	2	1.1.1 REMUNERACIONES	253,616.32
0.01.01	Sueldos para cargos fijos	155,335.82	0.00	0.00	155,335.82	2	1.1.1.1 Sueldos y salarios	155,335.82
0.02.03	Disponibilidad laboral	10,826.48	0.00	0.00	10,826.48	2	1.1.1.1 Sueldos y salarios	10,826.48
0.03.01	Retribución por años servidos	36,993.10	0.00	0.00	36,993.10	2	1.1.1.1 Sueldos y salarios	36,993.10
0.03.02	Restricción al ejercicio liberal de la profesión	19,824.92	0.00	0.00	19,824.92	2	1.1.1.1 Sueldos y salarios	19,824.92
0.04.01	Contribución Patronal al Seguro de Salud de la Caja Costarricense del Seguro Social	14,840.00	0.00	0.00	14,840.00	2	1.1.1.2 Contribuciones sociales	14,840.00
0.04.05	Contribución Patronal al Banco Popular y de Desarrollo Comunal	784.00	0.00	0.00	784.00	2	1.1.1.2 Contribuciones sociales	784.00
0.05.01	Contribución Patronal al Seguro de Pensiones de la Caja Costarricense del Seguro Social	7,960.00	0.00	0.00	7,960.00	2	1.1.1.2 Contribuciones sociales	7,960.00
0.05.02	Aporte Patronal al Régimen Obligatorio de Pensiones Complementarias	4,701.00	0.00	0.00	4,701.00	2	1.1.1.2 Contribuciones sociales	4,701.00
0.05.03	Aporte Patronal al Fondo de Capitalización Laboral	2,351.00	0.00	0.00	2,351.00	2	1.1.1.2 Contribuciones sociales	2,351.00
								* 2

SERVICIO	13 SERVICIO ALCANTARILLADO SANITARIO	457,758.59	0.00	0.00	457,758.59	2	TOTAL ACTIVIDAD	457,758.59
	0 REMUNERACIONES	457,758.59	0.00	0.00	457,758.59	2	1.1.1 REMUNERACIONES	457,758.59
0.01.01	Sueldos para cargos fijos	339,730.01	0.00	0.00	339,730.01	2	1.1.1.1 Sueldos y salarios	339,730.01
0.02.01	Tiempo extraordinario	30,604.58	0.00	0.00	30,604.58	2	1.1.1.1 Sueldos y salarios	30,604.58
0.04.01	Contribución Patronal al Seguro de Salud de la Caja Costarricense del Seguro Social	42,348.00	0.00	0.00	42,348.00	2	1.1.1.2 Contribuciones sociales	42,348.00
0.04.05	Contribución Patronal al Banco Popular y de Desarrollo Comunal	2,236.00	0.00	0.00	2,236.00	2	1.1.1.2 Contribuciones sociales	2,236.00
0.05.01	Contribución Patronal al Seguro de Pensiones de la Caja Costarricense del Seguro Social	22,717.00	0.00	0.00	22,717.00	2	1.1.1.2 Contribuciones sociales	22,717.00
0.05.02	Aporte Patronal al Régimen Obligatorio de Pensiones Complementarias	13,415.00	0.00	0.00	13,415.00	2	1.1.1.2 Contribuciones sociales	13,415.00
0.05.03	Aporte Patronal al Fondo de Capitalización Laboral	6,708.00	0.00	0.00	6,708.00	2	1.1.1.2 Contribuciones sociales	6,708.00
								* 2

SERVICIO	16 DEPÓSITO Y TRATAMIENTO DE BASURA	3,180,748.33	0.00	0.00	3,180,748.33	2	TOTAL ACTIVIDAD	3,180,748.33
	0 REMUNERACIONES	2,184,020.28	0.00	0.00	2,184,020.28	2	1.1.1 REMUNERACIONES	2,184,020.28
0.01.01	Sueldos para cargos fijos	949,647.26	0.00	0.00	949,647.26	2	1.1.1.1 Sueldos y salarios	949,647.26
0.01.02	Jornales	773,268.00	0.00	0.00	773,268.00	2	1.1.1.1 Sueldos y salarios	773,268.00
0.01.03	Servicios especiales	70,253.18	0.00	0.00	70,253.18	2	1.1.1.1 Sueldos y salarios	70,253.18
0.03.01	Retribución por años servidos	155,149.84	0.00	0.00	155,149.84	2	1.1.1.1 Sueldos y salarios	155,149.84

MUNICIPALIDAD DE JIMÉNEZ
EGRESOS EJECUCIÓN PRESUPUESTARIA CONSOLIDADA
"SETIEMBRE 2023" DEL 1° AL 30 DE SETIEMBRE 2023

		JIMÉNEZ	TUCURRIQUE	COMPROMISOS	TOTAL	Consolidado	
		Clasificador por Objeto del Gasto				Clasificador Económico	
0.04.01	Contribución Patronal al Seguro de Salud de la Caja Costarricense del Seguro Social	114,174.00	0.00	0.00	114,174.00	2	1.1.1.2 Contribuciones sociales 114,174.00
0.04.05	Contribución Patronal al Banco Popular y de Desarrollo Comunal	6,028.00	0.00	0.00	6,028.00	2	1.1.1.2 Contribuciones sociales 6,028.00
0.05.01	Contribución Patronal al Seguro de Pensiones de la Caja Costarricense del Seguro Social	61,246.00	0.00	0.00	61,246.00	2	1.1.1.2 Contribuciones sociales 61,246.00
0.05.02	Aporte Patronal al Régimen Obligatorio de Pensiones Complementarias	36,169.00	0.00	0.00	36,169.00	2	1.1.1.2 Contribuciones sociales 36,169.00
0.05.03	Aporte Patronal al Fondo de Capitalización Laboral	18,085.00	0.00	0.00	18,085.00	2	1.1.1.2 Contribuciones sociales 18,085.00
1	SERVICIOS	996,728.05	0.00	0.00	996,728.05	2	1.1.2 ADQUISICIÓN DE BIENES Y SERVICIO 870,428.05
1.01.02	Alquiler de maquinaria, equipo y mobiliario	216,000.00	0.00	0.00	216,000.00	2	1.1.2 Adquisición de bienes y servicios 216,000.00
1.03.06	Comisiones y gastos por servicios financieros y comerciales	108,027.05	0.00	0.00	108,027.05	2	1.1.2 Adquisición de bienes y servicios 108,027.05
1.04.99	Otros servicios de gestión y apoyo	400,000.00	0.00	0.00	400,000.00	2	1.1.2 Adquisición de bienes y servicios 400,000.00
1.05.02	Viáticos dentro del país	58,500.00	0.00	0.00	58,500.00	2	1.1.2 Adquisición de bienes y servicios 58,500.00
1.06.02	Seguros	17,901.00	0.00	0.00	17,901.00	2	1.1.2 Adquisición de bienes y servicios 17,901.00
1.08.05	Mantenimiento y reparación de equipo transporte	70,000.00	0.00	0.00	70,000.00	2	1.1.2 Adquisición de bienes y servicios 70,000.00
1.99.99	Otros servicios no especificados	126,300.00	0.00	0.00	126,300.00	2	1.3.1 Transferencias corrientes al Sector Público 126,300.00
* 2							*
SERVICIO	28 ATENCIÓN DE EMERGENCIAS CANTONALES	242,000.00	0.00	0.00	242,000.00	2	TOTAL ACTIVIDAD 242,000.00
	1 SERVICIOS	242,000.00	0.00	0.00	242,000.00	2	1.1.2 ADQUISICIÓN DE BIENES Y SERVICIO 242,000.00
	1.01.02 Alquiler de maquinaria, equipo y mobiliario	242,000.00	0.00	0.00	242,000.00	2	1.1.2 Adquisición de bienes y servicios 242,000.00
* 2							*
SERVICIO	31 APORTES EN ESPECIE PARA SERVICIOS Y PROYECTOS COMUNITARIOS	0.00	400,020.00	0.00	400,020.00	2	TOTAL ACTIVIDAD 400,020.00
	2 MATERIALES Y SUMINISTROS	0.00	400,020.00	0.00	400,020.00	2	1.1.2 ADQUISICIÓN DE BIENES Y SERVICIO 400,020.00
	2.01.01 Combustibles y lubricantes	0.00	400,020.00	0.00	400,020.00	2	1.1.2 Adquisición de bienes y servicios 400,020.00
* 2							*
TOTAL PROGRAMA I I		24,616,568.75	4,064,726.65	0.00	28,681,295.40	2	TOTAL PROGRAMA I I 28,681,295.40
* *							*
PROGRAMA III: INVERSIONES							
* 3							*
GRUPO	02 VIAS DE COMUNICACIÓN TERRESTRE	293,373,905.69	136,089,432.16	0.00	418,034,747.98	3	VIAS DE COMUNICACIÓN TERRESTR 418,522,381.98
* 3							*
Actividad	001 Unidad Técnica de Gestión Vial Municipal (Ley 8114)	13,450,139.68	3,583,190.48	0.00	16,545,696.16	3	TOTAL PROYECTO 17,033,330.16
	0 REMUNERACIONES	6,412,245.32	1,586,600.00	0.00	7,998,845.32	3	2.1 FORMACIÓN DE CAPITAL 16,306,577.05
	0.01.01 Sueldos para cargos fijos	3,757,267.70	740,812.00	0.00	4,498,079.70	3	2.1.2 Vías de comunicación 4,498,079.70
	0.01.02 Jornales	0.00	293,450.00	0.00	293,450.00	3	2.1.2 Vías de comunicación 293,450.00
	0.01.05 Suplencias	15,718.00	0.00	0.00	15,718.00	3	2.1.2 Vías de comunicación 15,718.00
	0.02.01 Tiempo extraordinario	503,518.49	0.00	0.00	503,518.49	3	2.1.2 Vías de comunicación 503,518.49
	0.03.01 Retribución por años servidos	1,052,619.49	11,125.00	0.00	1,063,744.49	3	2.1.2 Vías de comunicación 1,063,744.49
	0.03.02 Restricción al ejercicio liberal de la profesión (Dedicación exclusiva)	208,845.64	0.00	0.00	208,845.64	3	2.1.2 Vías de comunicación 208,845.64
	0.03.04 Salario escolar	0.00	378,901.00	0.00	378,901.00	3	2.1.2 Vías de comunicación 378,901.00

MUNICIPALIDAD DE JIMÉNEZ
EGRESOS EJECUCIÓN PRESUPUESTARIA CONSOLIDADA
"SETIEMBRE 2023" DEL 1° AL 30 DE SETIEMBRE 2023

JIMÉNEZ	TUCURRIQUE	COMPROMISOS	TOTAL	Consolidado
Clasificador por Objeto del Gasto				Clasificador Económico

UTGVM	0.04.01	Contribución Patronal al Seguro de Salud de la Caja Costarricense del Seguro Social	423,498.00	73,885.00	0.00	497,383.00	3	2.1.2 Vías de comunicación	497,383.00
	0.04.05	Contribución Patronal al Banco Popular y de Desarrollo Comunal	22,360.00	5,640.00	0.00	28,000.00	3	2.1.2 Vías de comunicación	28,000.00
	0.05.01	Contribución Patronal al Seguro de Pensiones de la Caja Costarricense del Seguro Social	227,178.00	52,899.00	0.00	280,077.00	3	2.1.2 Vías de comunicación	280,077.00
	0.05.02	Aporte Patronal al Régimen Obligatorio de Pensiones Complementarias	134,160.00	14,944.00	0.00	149,104.00	3	2.1.2 Vías de comunicación	149,104.00
	0.05.03	Aporte Patronal al Fondo de Capitalización Laboral	67,080.00	14,944.00	0.00	82,024.00	3	2.1.2 Vías de comunicación	82,024.00
	1	SERVICIOS	6,311,141.25	1,996,590.48	0.00	8,307,731.73	3		
	1.02.01	Servicio de agua y alcantarillado	0.00	52,583.24	0.00	52,583.24	3	2.1.2 Vías de comunicación	52,583.24
	1.02.02	Servicio de energía eléctrica	390,070.00	81,335.00	0.00	471,405.00	3	2.1.2 Vías de comunicación	471,405.00
	1.02.04	Servicio de telecomunicaciones	147,489.92	92,144.75	0.00	239,634.67	3	2.1.2 Vías de comunicación	239,634.67
	1.03.06	Comisiones y gastos por servicios financieros y comerciales	152,482.48	0.00	0.00	152,482.48	3	2.1.2 Vías de comunicación	152,482.48
	1.03.07	Servicios de transferencia electrónica de información	0.00	1,770,527.49	0.00	1,770,527.49	3	2.1.2 Vías de comunicación	1,770,527.49
	1.04.02	Servicios jurídicos	18,150.00	0.00	0.00	18,150.00	3	2.1.2 Vías de comunicación	18,150.00
	1.04.06	Servicios generales	668,420.91	0.00	0.00	668,420.91	3	2.1.2 Vías de comunicación	668,420.91
	1.04.99	Otros servicios de gestión y apoyo	71,616.00	0.00	0.00	71,616.00	3	2.1.2 Vías de comunicación	71,616.00
	1.05.02	Viáticos dentro del país	324,500.00	0.00	0.00	324,500.00	3	2.1.2 Vías de comunicación	324,500.00
	1.06.02	Seguros	3,938,411.94	0.00	0.00	3,938,411.94	3	2.1.2 Vías de comunicación	3,938,411.94
	1.08.08	Mantenimiento y reparación de equipo de cómputo y sistemas de información	600,000.00	0.00	0.00	600,000.00	3	2.1.2 Vías de comunicación	600,000.00
	5	BIENES DURADEROS	726,753.11	0.00	0.00	239,119.11	3	2.2 ADQUISICIÓN DE ACTIVOS	726,753.11
	5.01.04	Equipo y mobiliario de oficina	0.00	0.00	0.00	0.00	3	2.2.1 Maquinaria y equipo	0.00
	5.01.05	Equipo de cómputo	239,119.11	0.00	0.00	239,119.11	3	2.2.1 Maquinaria y equipo	239,119.11
5.99.03	Bienes intangibles	487,634.00	0.00	0.00	487,634.00	3	2.2.1 Intangibles	487,634.00	
						*		*	
Proyecto	085	Camino Altos El Humo El Humo Pej. Ley 8114/9329	58,976,831.20	0.00	0.00	58,976,831.20	3	TOTAL PROYECTO	58,976,831.20
	1	SERVICIOS	58,976,831.20	0.00	0.00	58,976,831.20	3	2.1 FORMACIÓN DE CAPITAL	58,976,831.20
	1.08.02	Mantenimiento de vías de comunicación	58,976,831.20	0.00	0.00	58,976,831.20	3	2.1.2 Vías de comunicación	58,976,831.20
							*	*	
Proyecto	009	Camino El Chucuyo Pejibaye "Ley 8114 / 9329"	28,642,753.44	0.00	0.00	28,642,753.44	3	TOTAL PROYECTO	28,642,753.44
	1	SERVICIOS	28,642,753.44	0.00	0.00	28,642,753.44	3	2.1 FORMACIÓN DE CAPITAL	28,642,753.44
	1.08.02	Mantenimiento de vías de comunicación	28,642,753.44	0.00	0.00	28,642,753.44	3	2.1.2 Vías de comunicación	28,642,753.44
							*	*	
Proyecto	098	Camino El Rastro JV (098)	10,709,929.45	0.00	0.00	10,709,929.45	3	TOTAL PROYECTO	10,709,929.45
	1	SERVICIOS	10,709,929.45	0.00	0.00	10,709,929.45	3	2.1 FORMACIÓN DE CAPITAL	10,709,929.45
	5.02.02	Mantenimiento de vías de comunicación	10,709,929.45	0.00	0.00	10,709,929.45	3	2.1.2 Vías de comunicación	10,709,929.45
							*	*	
Proyecto	099	Camino Rosemonth JV Ley 8114-9329	1,953,531.14	0.00	0.00	1,953,531.14	3	TOTAL PROYECTO	1,953,531.14
	1	SERVICIOS	1,953,531.14	0.00	0.00	1,953,531.14	3	2.1 FORMACIÓN DE CAPITAL	1,953,531.14
	5.02.02	Mantenimiento de vías de comunicación	1,953,531.14	0.00	0.00	1,953,531.14	3	2.1.2 Vías de comunicación	1,953,531.14
							*	*	

MUNICIPALIDAD DE JIMÉNEZ
EGRESOS EJECUCIÓN PRESUPUESTARIA CONSOLIDADA
"SEPTIEMBRE 2023" DEL 1° AL 30 DE SEPTIEMBRE 2023

JIMÉNEZ	TUCURRIQUE	COMPROMISOS	TOTAL
Clasificador por Objeto del Gasto			

Consolidado
Clasificador Económico

0	020	Camino San Martín JV (Ley 8114) (I ETAPA ASFALTADO)	1,953,531.14	0.00	0.00	1,953,531.14	3	TOTAL PROYECTO	1,953,531.14
	1	SERVICIOS	1,953,531.14	0.00	0.00	1,953,531.14	3	2.1 FORMACIÓN DE CAPITAL	1,953,531.14
	1.08.02	Mantenimiento de vías de comunicación	1,953,531.14	0.00	0.00	1,953,531.14	3	2.1.2 Vías de comunicación	1,953,531.14
							*		*
							3		*
Proyecto	791	Infraestructura Vial Mantenimiento (791) Ley 8114	1,753,637.84	0.00	0.00	1,753,637.84	3	TOTAL PROYECTO	1,753,637.84
	0	REMUNERACIONES	976,183.00	0.00	0.00	976,183.00	3	2.1 FORMACIÓN DE CAPITAL	1,676,398.00
	0.01.02	Jornales	976,183.00	0.00	0.00	976,183.00	3	2.1.2 Vías de comunicación	976,183.00
	1	SERVICIOS	590,000.00	0.00	0.00	590,000.00	3		*
	1.08.02	Mantenimiento de vías de comunicación	590,000.00	0.00	0.00	590,000.00	3	2.1.2 Vías de comunicación	590,000.00
	2	MATERIALES Y SUMINISTROS	110,215.00	0.00	0.00	110,215.00	3		*
	2.01.04	Tintas, pinturas y diluyentes	63,000.00	0.00	0.00	63,000.00	3	2.1.2 Vías de comunicación	63,000.00
	2.03.06	Materiales y productos de plástico	47,215.00	0.00	0.00	47,215.00	3	2.1.2 Vías de comunicación	47,215.00
	5	BIENES DURADEROS	77,239.84	0.00	0.00	77,239.84	3	2.2 ADQUISICIÓN DE ACTIVOS	77,239.84
	5.01.99	Maquinaria y equipo diverso	77,239.84	0.00	0.00	77,239.84	3	2.2.1 Maquinaria y equipo	77,239.84
							*		*
							3		*
Proyecto	792	Proyectos de Inversión Vial *Servicio de Deuda* (792) Ley 8114 // 9329	69,623,340.18	0.00	0.00	69,623,340.18	3	TOTAL PROYECTO	69,623,340.18
	3	INTERESES Y COMISIONES	7,358,406.58	0.00	0.00	7,358,406.58	3	1.2 INTERESES	7,358,406.58
	3.02.06	Intereses sobre préstamos de Instituciones Públicas Financieras	7,358,406.58	0.00	0.00	7,358,406.58	3	1.2.1 Internos	7,358,406.58
	8	AMORTIZACION	62,264,933.60	0.00	0.00	62,264,933.60	3	3.3 AMORTIZACIÓN	62,264,933.60
	8.02.06	Amortización de préstamos de Instituciones Públicas Financieras	62,264,933.60	0.00	0.00	62,264,933.60	3	3.3.1 Amortización interna	62,264,933.60
							*		*
							3		*
Proyecto	793	Compra de Maquinaria UTGVM (Servicio Deuda) (793) (Ley 8114)	12,980,690.01	0.00	0.00	12,980,690.01	3	TOTAL PROYECTO	12,980,690.01
	3	INTERESES Y COMISIONES	926,828.91	0.00	0.00	926,828.91	3	1.2 INTERESES	926,828.91
	3.02.03	Intereses sobre préstamos de Instituciones Descentralizadas no Empresariales	926,828.91	0.00	0.00	926,828.91	3	1.2.1 Internos	926,828.91
	8	AMORTIZACION	12,053,861.10	0.00	0.00	12,053,861.10	3	3.3 AMORTIZACIÓN	12,053,861.10
	8.02.03	Amortización de préstamos de Instituciones Descentralizadas no Empresariales	12,053,861.10	0.00	0.00	12,053,861.10	3	3.3.1 Amortización interna	12,053,861.10
							*		*
							3		*
Proyecto	795	Mant. Caminos Juan Viñas con Maquinaria Municipal (795) (Ley 8114)	2,680,680.00	0.00	0.00	2,680,680.00	3	TOTAL PROYECTO	2,680,680.00
	1	SERVICIOS	2,558,000.00	0.00	0.00	2,558,000.00	3	2.1 FORMACIÓN DE CAPITAL	2,680,680.00
	1.08.04	Mantenimiento y reparación de maquinaria y equipo de producción	2,558,000.00	0.00	0.00	2,558,000.00	3	2.1.2 Vías de comunicación	2,558,000.00
	2	MATERIALES Y SUMINISTROS	122,680.00	0.00	0.00	122,680.00	3		*
	2.01.01	Combustibles y lubricantes	27,680.00	0.00	0.00	27,680.00	3	2.1.2 Vías de comunicación	27,680.00
	2.04.02	Repuestos y accesorios	95,000.00	0.00	0.00	95,000.00	3	2.1.2 Vías de comunicación	95,000.00
							*		*
							3		*
Proyecto	797	Mant. Caminos Pejibaye con Maquinaria Municipal (797) (Ley 8114)	4,056,898.11	0.00	0.00	4,056,898.11	3	TOTAL PROYECTO	4,056,898.11
	1	SERVICIOS	148,000.00	0.00	0.00	148,000.00	3	2.1 FORMACIÓN DE CAPITAL	4,056,898.11
	1.08.04	Mantenimiento y reparación de maquinaria y equipo de producción	148,000.00	0.00	0.00	148,000.00	3	2.1.2 Vías de comunicación	148,000.00
	2	MATERIALES Y SUMINISTROS	3,908,898.11	0.00	0.00	3,908,898.11	3		*
	2.01.01	Combustibles y lubricantes	2,458,898.10	0.00	0.00	2,458,898.10	3	2.1.2 Vías de comunicación	2,458,898.10

MUNICIPALIDAD DE JIMÉNEZ
EGRESOS EJECUCIÓN PRESUPUESTARIA CONSOLIDADA
"SETIEMBRE 2023" DEL 1° AL 30 DE SETIEMBRE 2023

JIMÉNEZ	TUCURRIQUE	COMPROMISOS	TOTAL
Clasificador por Objeto del Gasto			

Consolidado	TOTAL
Clasificador Económico	

	2.04.02	Repuestos y accesorios	1,450,000.01	0.00	0.00	1,450,000.01	3	2.1.2 Vías de comunicación	1,450,000.01
							*		*
Proyecto	799	Atención de Emergencias en caminos cantonales (799) (Ley 8114)	2,682,000.00	0.00	0.00	2,682,000.00	3	TOTAL PROYECTO	2,682,000.00
	1	SERVICIOS	2,682,000.00	0.00	0.00	2,682,000.00	3	2.1 FORMACIÓN DE CAPITAL	2,682,000.00
	1.01.02	Alquiler de maquinaria, equipo y mobiliario	2,682,000.00	0.00	0.00	2,682,000.00	3	2.1.2 Vías de comunicación	2,682,000.00
							*		*
Proyecto	805	Camino San Martín JV (805) Prest. BPDC	53,913,133.50	0.00		53,913,133.50	3	TOTAL PROYECTO	53,913,133.50
	1	SERVICIOS	53,913,133.50	0.00		53,913,133.50	3	2.1 FORMACIÓN DE CAPITAL	53,913,133.50
	1.08.02	Mantenimiento de vías de comunicación	53,913,133.50	0.00		53,913,133.50	3	2.1.2 Vías de comunicación	53,913,133.50
							*		*
Proyecto	806	Camino Cuna JV (806) Prest. BPDC	29,996,810.00	0.00		29,996,810.00	3	TOTAL PROYECTO	29,996,810.00
	1	SERVICIOS	29,996,810.00	0.00		29,996,810.00	3	2.1 FORMACIÓN DE CAPITAL	29,996,810.00
	1.08.02	Mantenimiento de vías de comunicación	29,996,810.00	0.00		29,996,810.00	3	2.1.2 Vías de comunicación	29,996,810.00
							*		*
Proyecto	904	Colocación Base, conformación Camino Ramírez 3-04-060 (Ley 9329)	0.00	24,995,381.58	0.00	24,995,381.58	3	TOTAL PROYECTO	24,995,381.58
	5	BIENES DURADEROS	0.00	24,995,381.58	0.00	24,995,381.58	3	2.1 FORMACIÓN DE CAPITAL	29,996,810.00
	5.02.02	Vías de comunicación terrestre	0.00	24,995,381.58	0.00	24,995,381.58	3	2.1.2 Vías de comunicación	24,995,381.58
							*		*
Proyecto	905	Camino El Roldán Tuc (022) "Ley 9329" (Colocación Base-Alcantarilla-asfaltados)	0.00	18,488,704.33	0.00	18,488,704.33	3	TOTAL PROYECTO	18,488,704.33
	5	BIENES DURADEROS	0.00	18,488,704.33	0.00	18,488,704.33	3	2.1 FORMACIÓN DE CAPITAL	18,488,704.33
	5.02.02	Vías de comunicación terrestre	0.00	18,488,704.33	0.00	18,488,704.33	3	2.1.2 Vías de comunicación	18,488,704.33
							*		*
Proyecto	906	Camino Patas Negras Tuc (022) "Ley 9329" (Colocación Base-Alcantarilla-asfaltados)	0.00	23,990,682.18	0.00	23,990,682.18	3	TOTAL PROYECTO	23,990,682.18
	5	BIENES DURADEROS	0.00	23,990,682.18		23,990,682.18	3	2.1 FORMACIÓN DE CAPITAL	23,990,682.18
	5.02.02	Vías de comunicación terrestre	0.00	23,990,682.18	0.00	23,990,682.18	3	2.1.2 Vías de comunicación	23,990,682.18
							*		*
Proyecto	916	Conformación y Asfaltado Camino El Cacao 3-04-018 (Ley 9329)	0.00	10,992,231.53	0.00	10,992,231.53	3	TOTAL PROYECTO	10,992,231.53
	5	BIENES DURADEROS	0.00	10,992,231.53	0.00	10,992,231.53	3		*
	5.02.02	Vías de comunicación terrestre	0.00	10,992,231.53	0.00	10,992,231.53	3	2.1.2 Vías de comunicación	10,992,231.53
							*		*
Proyecto	917	Conformación y Asfaltado Camino Los Ramírez 3-04-060 (Ley 9329)	0.00	8,488,886.60	0.00	8,488,886.60	3	TOTAL PROYECTO	8,488,886.60
	5	BIENES DURADEROS	0.00	8,488,886.60	0.00	8,488,886.60	3		*
	5.02.02	Vías de comunicación terrestre	0.00	8,488,886.60	0.00	8,488,886.60	3	2.1.2 Vías de comunicación	8,488,886.60
							*		*
Proyecto	942	Bacheo Calles Urbanas Tucurrique Centro 3-04-041 (Calles El Rastro)	0.00	28,611,456.19	0.00	28,611,456.19	3	TOTAL PROYECTO	28,611,456.19
	5	BIENES DURADEROS	0.00	28,611,456.19	0.00	28,611,456.19	3		*
	5.02.02	Vías de comunicación terrestre	0.00	28,611,456.19	0.00	28,611,456.19	3	2.1.2 Vías de comunicación	28,611,456.19
							*		*
Proyecto	943	Conformación de Subrasante, espaldón, y cunetas camino Matamoros 3-04- 032 (Ley 9329)	0.00	5,997,943.40	0.00	5,997,943.40	3	TOTAL PROYECTO	5,997,943.40
	5	BIENES DURADEROS	0.00	5,997,943.40	0.00	5,997,943.40	3		*
	5.02.02	Vías de comunicación terrestre	0.00	5,997,943.40	0.00	5,997,943.40	3	2.1.2 Vías de comunicación	5,997,943.40

MUNICIPALIDAD DE JIMÉNEZ
EGRESOS EJECUCIÓN PRESUPUESTARIA CONSOLIDADA
"SETIEMBRE 2023" DEL 1° AL 30 DE SETIEMBRE 2023

JIMÉNEZ	TUCURRIQUEL	COMPROMISOS	TOTAL
Clasificador por Objeto del Gasto			

Consolidado
Clasificador Económico

Proyecto	912	Bacheo Mayor Calles Urbanas El Colegio 3-04-139 (Ley 9329)	0.00	10,940,955.87	0.00	10,940,955.87	3	TOTAL PROYECTO	10,940,955.87
		5 BIENES DURADEROS	0.00	10,940,955.87	0.00	10,940,955.87	3		
	5.02.02	Vías de comunicación terrestre	0.00	10,940,955.87	0.00	10,940,955.87	3	2.1.2 Vías de comunicación	10,940,955.87
GRUPO	06	OTROS PROYECTOS	18,186,740.55	2,517,960.00	0.00	19,844,705.55	3	OTROS PROYECTOS	19,844,705.55
							*		
Actividad	01	Dirección Técnica y Estudios Progr III	1,452,499.02	2,072,160.00	0.00	3,524,659.02	3	TOTAL PROYECTO	3,524,659.02
	0	REMUNERACIONES	1,452,499.02	2,072,160.00	0.00	3,524,659.02	3	2.1 FORMACIÓN DE CAPITAL	3,524,659.02
	0.01.01	Sueldos para cargos fijos	694,923.38	1,084,666.00	0.00	1,779,589.38	3	2.1.5 Otras obras	1,779,589.38
	0.01.03	Servicios especiales	327,674.92	0.00	0.00	327,674.92	3	2.1.5 Otras obras	327,674.92
	0.02.02	Recargo de funciones	32,882.92	0.00	0.00	32,882.92	3	2.1.5 Otras obras	32,882.92
	0.03.01	Retribución por años servidos	36,315.18	201,355.00	0.00	237,670.18	3	2.1.5 Otras obras	237,670.18
	0.03.02	Restricción al ejercicio liberal de la profesión	227,372.62	0.00	0.00	227,372.62	3	2.1.5 Otras obras	227,372.62
	0.03.04	Salario escolar	0.00	548,940.00	0.00	548,940.00	3	2.1.5 Otras obras	548,940.00
	0.04.01	Contribución Patronal al Seguro de Salud de la Caja Costarricense del Seguro Social	64,585.00	117,800.00	0.00	182,385.00	3	2.1.5 Otras obras	182,385.00
	0.04.05	Contribución Patronal al Banco Popular y de Desarrollo Comunal	3,410.00	7,993.00	0.00	11,403.00	3	2.1.5 Otras obras	11,403.00
	0.05.01	Contribución Patronal al Seguro de Pensiones de la Caja Costarricense del Seguro Social	34,645.00	69,450.00	0.00	104,095.00	3	2.1.5 Otras obras	104,095.00
	0.05.02	Aporte Patronal al Régimen Obligatorio de Pensiones Complementarias	20,460.00	20,978.00	0.00	41,438.00	3	2.1.5 Otras obras	41,438.00
	0.05.03	Aporte Patronal al Fondo de Capitalización Laboral	10,230.00	20,978.00	0.00	31,208.00	3	2.1.5 Otras obras	31,208.00
Proyecto	02	Infraestructura Comunal Dist. I Juan Viñas	673,332.00	0.00	0.00	673,332.00	3	TOTAL PROYECTO	673,332.00
	0	REMUNERACIONES	0.00	0.00	0.00	0.00	3	2.1 FORMACIÓN DE CAPITAL	673,332.00
	0.01.02	Jornales	0.00	0.00	0.00	0.00	3	2.1.5 Otras obras	0.00
	1	SERVICIOS	673,332.00	0.00	0.00	673,332.00	3		*
	1.01.02	Alquiler de maquinaria, equipo y mobiliario	673,332.00	0.00	0.00	673,332.00	3	2.1.5 Otras obras	673,332.00
							*		*
Proyecto	24	Proyecto Celebraciones Patrias y de Fin De Año	2,232,934.53	0.00	0.00	2,232,934.53	3	TOTAL PROYECTO	2,232,934.53
	1	SERVICIOS	1,799,173.00	0.00	0.00	1,799,173.00	3	2.1 FORMACIÓN DE CAPITAL	2,232,934.53
	1.01.02	Alquiler de maquinaria, equipo y mobiliario	1,799,173.00	0.00	0.00	1,799,173.00	3	2.1.5 Otras obras	1,799,173.00
	2	MATERIALES Y SUMINISTROS	433,761.53	0.00	0.00	433,761.53	3		*
	2.99.99	Otros útiles, materiales y suministros	433,761.53	0.00	0.00	433,761.53	3	2.1.5 Otras obras	433,761.53
							*		*
Proyecto	29	Reconstrucción Recubrimiento Parque Ramón Ballesteró	12,967,980.00	0.00	0.00	12,967,980.00	3	TOTAL PROYECTO	12,967,980.00
	1	SERVICIOS	12,967,980.00	0.00	0.00	12,967,980.00	3	2.1 FORMACIÓN DE CAPITAL	12,967,980.00
	1.08.03	Mantenimiento de instalaciones y otras obras	12,967,980.00	0.00	0.00	12,967,980.00	3	2.1.5 Otras obras	12,967,980.00
Proyecto	31	Celebración Cantonato	859,995.00	0.00	0.00	859,995.00	3	TOTAL PROYECTO	859,995.00
	1	SERVICIOS	859,995.00	0.00	0.00	859,995.00	3	2.1 FORMACIÓN DE CAPITAL	859,995.00
	1.01.02	Alquiler de maquinaria, equipo y mobiliario	859,995.00	0.00	0.00	859,995.00	3	2.1.5 Otras obras	859,995.00

MUNICIPALIDAD DE JIMÉNEZ
EGRESOS EJECUCIÓN PRESUPUESTARIA CONSOLIDADA
"SETIEMBRE 2023" DEL 1° AL 30 DE SETIEMBRE 2023

JIMENEZ	TUCURRIQUE	COMPROMISOS	TOTAL
Clasificador por Objeto del Gasto			

Consolidado
Clasificador Económico

Proyecto	926	PINTADO DE POSTES PUBLICOS TUCURRIQUE (IBI-IMP.CEM)	0.00	445,800.00	0.00	445,800.00				
		2 MATERIALES Y SUMINISTROS	0.00	200,000.00	0.00	200,000.00	3	TOTAL PROYECTO	445,800.00	
		2.01.04 Tintas, pinturas y diluyentes	0.00	200,000.00	0.00	200,000.00	3	2.1 FORMACIÓN DE CAPITAL	200,000.00	
		5 BIENES DURADEROS	0.00	245,800.00	0.00	245,800.00	3	2.1.5 Otras obras	200,000.00	
		5.02.02 Vías de comunicación terrestre	0.00	245,800.00		245,800.00	3	2.1 FORMACIÓN DE CAPITAL	245,800.00	
							3	2.1.2 Vías de comunicación	245,800.00	
							*		*	
		TOTAL PROGRAMA I I I		311,560,646.24	138,607,392.16	0.00	450,168,038.40	3	TOTAL PROGRAMA I I I	450,168,038.40
							*		*	
		TOTAL GENERAL DE PROGRAMAS		352,991,333.17	148,720,048.11	0.00	501,711,381.28	5	TOTAL GENERAL DE PROGRAMAS	501,711,381.28

Elaborado por: Adriana Esquivel Ramírez

5/10/2023

MUNICIPALIDAD DE JIMÉNEZ
EGRESOS EJECUCIÓN PRESUPUESTARIA CONSOLIDADA
"SETIEMBRE 2023" DEL 1° AL 30 DE SETIEMBRE 2023
RESUMEN POR PROGRAMA Y TOTAL POR CLASIFICADOR ECONÓMICO

Código	Detalle Cuenta	Programa 1 Administración General	Programa 2 Servicios Comunales	Programa 3 Inversiones	Programa 4 Partidas Específicas	Total todos los programas
1	GASTOS CORRIENTES	22,862,047.48	28,681,295.40	8,285,235.49	0.00	59,828,578.37
1.1	GASTOS DE CONSUMO	21,248,047.48	28,554,995.40	0.00	0.00	49,803,042.88
1.1.1	REMUNERACIONES	18,681,146.61	15,552,275.05	0.00	0.00	34,233,421.66
1.1.1.1	Sueldos y salarios	16,482,856.61	13,533,753.05	0.00	0.00	30,016,609.66
1.1.1.2	Contribuciones sociales	2,198,290.00	2,018,522.00	0.00	0.00	4,216,812.00
1.1.2	ADQUISICIÓN DE BIENES Y SERVICIOS	2,566,900.87	13,002,720.35	0.00	0.00	15,569,621.22
1.2	INTERESES	0.00	0.00	8,285,235.49	0.00	8,285,235.49
1.2.1	Internos	0.00	0.00	8,285,235.49	0.00	8,285,235.49
1.2.2	Externos	0.00	0.00	0.00	0.00	0.00
1.3	TRANSFERENCIAS CORRIENTES	1,614,000.00	126,300.00	0.00	0.00	1,740,300.00
1.3.1	Transferencias corrientes al Sector Público	1,614,000.00	126,300.00	0.00	0.00	1,740,300.00
1.3.2	Transferencias corrientes al Sector Privado	0.00	0.00	0.00	0.00	0.00
1.3.3	Transferencias corrientes al Sector Externo	0.00	0.00	0.00	0.00	0.00
2	GASTOS DE CAPITAL	0.00	0.00	367,564,008.21	0.00	367,564,008.21
2.1	FORMACIÓN DE CAPITAL	0.00	0.00	366,760,015.26	0.00	366,760,015.26
2.1.1	Edificaciones	0.00	0.00	0.00	0.00	0.00
2.1.2	Vías de comunicación	0.00	0.00	346,301,114.71	0.00	346,301,114.71
2.1.3	Obras urbanísticas	0.00	0.00	0.00	0.00	0.00
2.1.4	Instalaciones	0.00	0.00	0.00	0.00	0.00
2.1.5	Otras obras	0.00	0.00	20,458,900.55	0.00	20,458,900.55
2.2	ADQUISICIÓN DE ACTIVOS	0.00	0.00	803,992.95	0.00	803,992.95
2.2.1	Maquinaria y equipo	0.00	0.00	316,358.95	0.00	316,358.95
2.2.2	Terrenos	0.00	0.00	0.00	0.00	0.00
2.2.3	Edificios	0.00	0.00	0.00	0.00	0.00
2.2.4	Intangibles	0.00	0.00	487,634.00	0.00	487,634.00
2.2.5	Activos de valor	0.00	0.00	0.00	0.00	0.00
2.3	TRANSFERENCIAS DE CAPITAL	0.00	0.00	0.00	0.00	0.00
2.3.1	Transferencias de capital al Sector Público	0.00	0.00	0.00	0.00	0.00
2.3.2	Transferencias de capital al Sector Privado	0.00	0.00	0.00	0.00	0.00
2.3.3	Transferencias de capital al Sector Externo	0.00	0.00	0.00	0.00	0.00
3	TRANSACCIONES FINANCIERAS	0.00	0.00	74,318,794.70	0.00	74,318,794.70
3.1	CONCESIÓN DE PRÉSTAMOS	0.00	0.00	0.00	0.00	0.00
3.2	ADQUISICIÓN DE VALORES	0.00	0.00	0.00	0.00	0.00
3.3	AMORTIZACIÓN	0.00	0.00	74,318,794.70	0.00	74,318,794.70
3.3.1	Amortización interna	0.00	0.00	74,318,794.70	0.00	74,318,794.70
3.3.2	Amortización externa	0.00	0.00	0.00	0.00	0.00
3.4	OTROS ACTIVOS FINANCIEROS	0.00	0.00	0.00	0.00	0.00
4	SUMAS SIN ASIGNACIÓN	0.00	0.00	0.00	0.00	0.00
	TOTAL PROGRAMA	22,862,047.48	28,681,295.40	450,168,038.40	0.00	501,711,381.28

"SETIEMBRE 2023" DEL 1° AL 30 DE SETIEMBRE 2023		ACUED	HIDR	TOTAL
06-01	SERVICIO ACUEDUCTOS	6,848,743.06	253,616.32	7,102,359.38
	0 REMUNERACIONES	2,470,182.05	253,616.32	2,723,798.37
0.01.01	Sueldos para cargos fijos	1,398,024.12	155,335.82	1,553,359.94
0.01.02	Jornales	49,127.00	0.00	49,127.00
0.01.03	Servicios especiales	0.00	0.00	-
0.01.05	Suplencias	0.00	0.00	-
0.02.01	Tiempo extraordinario	138,513.44	0.00	138,513.44
0.02.03	Disponibilidad laboral	97,441.35	10,826.48	108,267.83
0.03.01	Retribución por años servidos	332,934.86	36,993.10	369,927.96
0.03.02	Restricción al ejercicio liberal de la profesión	178,422.28	19,824.92	198,247.20
0.03.03	Decimotercer mes	0.00	0.00	-
0.03.04	Salario escolar	0.00	0.00	-
0.04.01	Contribución Patronal al Seguro de Salud de la Caja Costarricense del Seguro Social	133,558.00	14,840.00	148,398.00
0.04.05	Contribución Patronal al Banco Popular y de Desarrollo Comunal	7,052.00	784.00	7,836.00
0.05.01	Contribución Patronal al Seguro de Pensiones de la Caja Costarricense del Seguro Social	71,644.00	7,960.00	79,604.00
0.05.02	Aporte Patronal al Régimen Obligatorio de Pensiones Complementarias	42,310.00	4,701.00	47,011.00
0.05.03	Aporte Patronal al Fondo de Capitalización Laboral	21,155.00	2,351.00	23,506.00
	1 SERVICIOS	2,650,348.29	0.00	2,650,348.29
1.01.02	Alquiler de maquinaria, equipo y mobiliario	0.00	0.00	-
1.02.04	Servicio de telecomunicaciones	0.00	0.00	-
1.02.04	Servicio de telecomunicaciones	37,480.39	0.00	37,480.39
1.03.01	Información	0.00	0.00	-
1.03.07	Servicios de transferencia electrónica de información	0.00	0.00	-
1.04.02	Servicios jurídicos	0.00	0.00	-
1.04.03	Servicios de ingeniería	0.00	0.00	-
1.05.01	Transporte dentro del país	99,025.32	0.00	99,025.32
1.05.02	Viáticos dentro del país	0.00	0.00	-
1.06.01	Seguros	415,033.98	0.00	415,033.98
1.07.02	Actividades protocolarias y sociales	0.00	0.00	-
1.08.02	Mantenimiento de vías de comunicación	1,799,808.60	0.00	1,799,808.60
1.08.03	Mantenimiento de instalaciones y otras obras	0.00	0.00	-
1.08.05	Mantenimiento y reparación de equipo de transporte	299,000.00	0.00	299,000.00
1.08.07	Mantenimiento y reparación de equipo y mobiliario de oficina	0.00	0.00	-
1.08.99	Mantenimiento y reparación de otros equipos	0.00	0.00	-
1.09.99	Otros impuestos	0.00	0.00	-
	1.99.01 Servicios de regulación	0.00	0.00	-
	2 MATERIALES Y SUMINISTROS	1,728,212.72	0.00	1,728,212.72
2.01.01	Combustibles y lubricantes	0.00	0.00	-
2.01.04	Tintas, pinturas y diluyentes	0.00	0.00	-
2.01.99	Otros productos químicos	0.00	0.00	-
2.03.01	Materiales y productos metálicos	0.00	0.00	-
2.03.02	Materiales y productos minerales y asfálticos	1,455,134.20	0.00	1,455,134.20
2.03.03	Madera y sus derivados	0.00	0.00	-
2.03.04	Materiales y productos eléctricos, telefónicos y de cómputo	0.00	0.00	-
2.03.06	Materiales y productos de plástico	8,078.52	0.00	8,078.52
2.03.99	Otros materiales y productos de uso en la construcción	0.00	0.00	-
2.04.01	Herramientas e instrumentos	0.00	0.00	-
2.04.02	Repuestos y accesorios	265,000.00	0.00	265,000.00
2.99.01	Útiles y materiales de oficina y cómputo	0.00	0.00	-
2.99.03	Productos de papel, cartón e impresos	0.00	0.00	-
2.99.05	Útiles y materiales de limpieza	0.00	0.00	-
2.99.04	Textiles y vestuario	0.00	0.00	-
	2.99.06 Útiles y materiales de resguardo y seguridad	0.00	0.00	-
	3 INTERESES Y COMISIONES	0.00	0.00	-
	3.02.03 Intereses sobre préstamos de Instituciones Descentralizadas no Empresariales	0.00	0.00	-
	5 BIENES DURADEROS	0.00	0.00	-
5.01.01	Maquinaria y equipo para la producción	0.00	0.00	-
5.01.02	Equipo de transporte	0.00	0.00	-
5.01.06	Equipo sanitario, de laboratorio e investigación	0.00	0.00	-
	5.01.99 Maquinaria y equipo diverso	0.00	0.00	-
	8 AMORTIZACION	0.00	0.00	-
8.02.03	Amortización de préstamos de Instituciones Descentralizadas no Empresariales	0	0.00	-

MUNICIPALIDAD DE JIMÉNEZ **SOLO JIMÉNEZ**
RESUMEN DE EJECUCION DE INGRESOS ENERO - SETIEMBRE 2023

PARTIDA	Presupuesto	I Trimestre	II Trimestre	III Trimestre	Total Ingresado	Por Ingresar	% Ingresado
Ingresos Tributarios	253,300,000.00	78,277,982.22	55,972,689.74	31,798,290.11	166,048,962.07	87,251,037.93	65.55%
Ingresos No Tributarios	468,599,947.00	154,894,978.82	103,089,908.79	100,494,699.74	358,479,587.35	110,120,359.65	76.50%
Venta de Activos	0.00	0.00	0.00	0.00	0.00	0.00	0.00%
Transferencias Corrientes	2,169,647.37	507,885.00	0.00	0.00	507,885.00	1,661,762.37	23.41%
Transferencias de Capital	774,014,897.65	119,677,645.82	195,807,681.33	187,566,516.99	503,051,844.14	270,963,053.51	64.99%
Financiamiento Interno	389,800,000.00	0.00	259,800,000.00	0.00	259,800,000.00	130,000,000.00	66.65%
Ingresos del Período	1,887,884,492.02	353,358,491.86	614,670,279.86	319,859,506.84	1,287,888,278.56	599,996,213.46	

PARTIDA	Presupuesto	I Trimestre	II Trimestre	III Trimestre	Total Ingresado	Por Ingresar	% Ingresado
Ingresos Propios	721,899,947.00	233,172,961.04	159,062,598.53	132,292,989.85	524,528,549.42	197,371,397.58	72.66%
Venta de Activos	0.00	0.00	0.00	0.00	0.00	0.00	0.00%
Transferencias Corrientes	2,169,647.37	507,885.00	0.00	0.00	507,885.00	1,661,762.37	23.41%
Transferencias de Capital	774,014,897.65	119,677,645.82	195,807,681.33	187,566,516.99	503,051,844.14	270,963,053.51	64.99%
Financiamiento Interno	389,800,000.00	0.00	259,800,000.00	0.00	259,800,000.00	130,000,000.00	66.65%
Ingresos del Período	1,887,884,492.02	353,358,491.86	614,670,279.86	319,859,506.84	1,287,888,278.56	599,996,213.46	

Ingresos por Partida

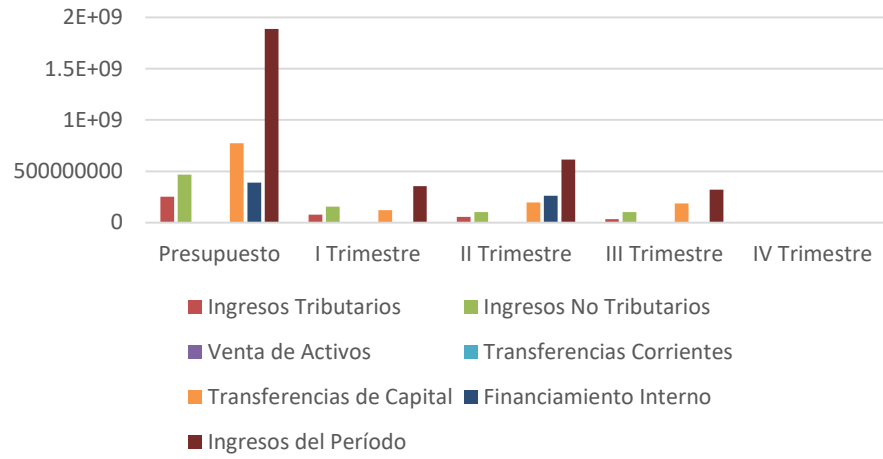

Ingresos por Origen

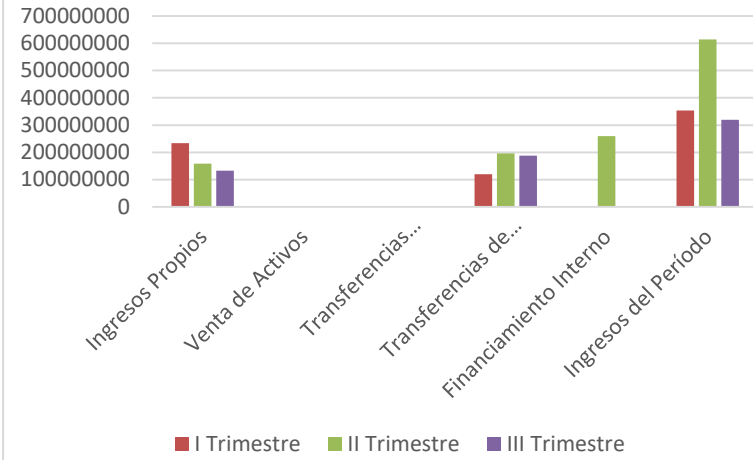

MUNICIPALIDAD DE JIMÉNEZ *SOLO JIMÉNEZ*
DEL 01 DE ENERO AL 30 DE AGOSTO 2023
RELACION INGRESO-GASTO EN SERVICIOS COMUNITARIOS

Detalle Servicio	Aseo de Vías y Sitios Públicos	Recolección de Basura	Depósito y Tratamiento de Desechos Sólidos	Acueducto	Cementerio	Parques y Obras de Ornato	Alcantarillado Sanitario
Ingreso estimado según tasa	39,307,465.25	96,380,171.18	54,101,606.09	93,148,460.21	20,866,880.98	13,958,171.61	10,786,977.98
Otros ingresos relacionados con el servicio							
- Derecho de cementerio	0.00	0.00	0.00	0.00	198,879.52	0.00	0.00
- Servicio de instalación de cañerías	0.00	0.00	0.00	2,298,995.74	0.00	0.00	0.00
- Servicio de Hidrantes	0.00	0.00	0.00	9,228,316.12	0.00	0.00	0.00
- Venta de abono organico	0.00	0.00	48,000.00	0.00	0.00	0.00	0.00
Total de ingresos disponibles del periodo	39,307,465.25	96,380,171.18	54,149,606.09	104,675,772.07	21,065,760.50	13,958,171.61	10,786,977.98
EGRESOS DE OPERACION DEL SERVICIO							
Gasto del servicio	29,728,491.34	70,961,602.25	33,575,489.13	30,579,185.42	12,935,893.53	892,811.98	7,592,170.14
Gastos de administración	4,677,588.36	15,902,728.24	8,861,843.08	19,057,848.24	3,964,707.39	2,372,889.17	107,869.78
Porcentaje % (*)	11.90%	16.50%	16.38%	19.00%	19.00%	17.00%	1.00%
Egresos de operación del servicio (subtotal + gastos de administración)	34,406,079.70	86,864,330.49	42,437,332.21	49,637,033.66	16,900,600.92	3,265,701.15	7,700,039.92
Egresos Proyectos (Programa III)	0.00	1,404,097.03	716,254.41	39,644,127.54	0.00	0.00	0.00
Total de egresos del servicio	34,406,079.70	88,268,427.52	43,153,586.62	89,281,161.20	16,900,600.92	3,265,701.15	7,700,039.92
Superávit o Déficit del período	4,901,385.55	8,111,743.66	10,996,019.47	15,394,610.87	4,165,159.58	10,692,470.46	3,086,938.06
Más Ingresos Fondo liquidación periodo año anterior	0.00	0.00	0.00	0.00	0.00	0.00	0.00
Superávit o Déficit Total	4,901,385.55	8,111,743.66	10,996,019.47	15,394,610.87	4,165,159.58	10,692,470.46	3,086,938.06

Elaborado por: Adriana Esquivel Ramírez

Fecha 8/10/2023