



MUNICIPALIDAD DE JIMÉNEZ

INFORME DE EJECUCIÓN PRESUPUESTARIA

"OCTUBRE 2023" DEL 1° AL 30 DE OCTUBRE
2023

7/11/2023

MUNICIPALIDAD DE JIMÉNEZ
RESUMEN DE EJECUCION DE INGRESOS CONSOLIDADA
"OCTUBRE 2023" DEL 1° AL 30 DE OCTUBRE 2023

PARTIDA	JIMENEZ	% Jiménez	TUCURRIQUE	% Tucurrique	TOTAL	% Total
Ingresos Tributarios	18,056,234.96	14.99%	6,848,313.35	15.65%	24,904,548.31	15.17%
Ingresos No Tributarios	34,369,579.78	28.53%	5,242,241.77	11.98%	39,611,821.55	24.12%
Venta de Activos	0.00	0.00%	0.00	0.00%	0.00	0.00%
Transferencias Corrientes	0.00	0.00%	0.00	0.00%	0.00	0.00%
Transferencias de Capital	68,021,700.21	56.47%	31,665,301.44	72.37%	99,687,001.65	60.71%
Financiamiento Interno	0.00	0.00%	0.00	0.00%	0.00	0.00%
Ingresos del Período	120,447,514.95	100.00%	43,755,856.56	100.00%	164,203,371.51	100.00%
Superavit Libre	0.00	0.00%	0.00	0.00%	0.00	0.00%
Superavit Específico	0.00	0.00%	0.00	0.00%	0.00	0.00%
Ingresos de vigencias anteriores	0.00	0.00%	0.00	0.00%	0.00	0.00%
TOTAL	120,447,514.95	100%	43,755,856.56	100%	164,203,371.51	100%

MUNICIPALIDAD DE JIMÉNEZ
RESUMEN DE EJECUCION DE EGRESOS CONSOLIDADA POR PROGRAMA
"OCTUBRE 2023" DEL 1° AL 30 DE OCTUBRE 2023

N° PROGRAMA	PROGRAMA	JIMENEZ	% Jiménez	TUCURRIQUE	% Tucurrique	Compromisos	TOTAL	% Total
1	Dirección y Administración General	22,862,781.41	11.98%	4,791,468.99	38%	0.00	27,654,250.40	13.58%
2	Servicios Municipales	19,156,106.00	10.04%	4,082,459.93	32%	0.00	23,238,565.93	11.41%
3	Inversiones	148,806,921.45	77.98%	3,892,168.37	30%	0.00	152,699,089.82	75.00%
4	Partidas Específicas	0.00	0.00%	0.00	0%	0.00	0.00	0.00%
TOTAL		190,825,808.86	100.00%	12,766,097.29	100%	0.00	203,591,906.15	100%

MUNICIPALIDAD DE JIMÉNEZ
RESUMEN DE EJECUCION DE EGRESOS CONSOLIDADA POR PARTIDA
"OCTUBRE 2023" DEL 1° AL 30 DE OCTUBRE 2023

CODIGO	PARTIDA	JIMENEZ	% Jiménez	TUCURRIQUE	% Tucurrique	COMPROMISOS	TOTAL	% Total
0	Remuneraciones	46,230,836.81	24%	8,431,441.00	66%	0.00	54,662,277.81	27%
1	Servicios	133,118,483.31	70%	3,578,826.02	28%	0.00	136,697,309.33	67%
2	Materiales y Suministros	8,700,977.49	5%	755,830.27	6%	0.00	9,456,807.76	5%
3	Intereses y Comisiones	0.00	0%	0.00	0%	0.00	0.00	0%
5	Bienes Duraderos	775,511.25	0%	0.00	0%	0.00	775,511.25	0%
6	Transferencias corrientes	2,000,000.00	1%	0.00	0%	0.00	2,000,000.00	1%
7	Transferencias de capital	0.00	0%	0.00	0%	0.00	0.00	0%
8	Amortización	0.00	0%	0.00	0%	0.00	0.00	0%
9	Cuentas especiales	0.00	0%	0.00	0%	0.00	0.00	0%
TOTAL		190,825,808.86	100%	12,766,097.29	100%	0.00	203,591,906.15	100%

Elaborado por: Adriana Esquivel Ramírez
7/11/2023

MUNICIPALIDAD DE JIMÉNEZ
INGRESOS EJECUCIÓN PRESUPUESTARIA CONSOLIDADA
"OCTUBRE 2023" DEL 1° AL 30 DE OCTUBRE 2023

CODIGO	NOMBRE	JIMÉNEZ	TUCURRIQUE	TOTAL	%
	INGRESOS TOTALES	120,447,514.95	43,755,856.56	164,203,371.51	100.00%
1.0.0.0.00.0.0.000	INGRESOS CORRIENTES	52,425,814.74	12,090,555.12	64,516,369.86	39.29%
1.1.0.0.00.0.0.000	INGRESOS TRIBUTARIOS	18,056,234.96	6,848,313.35	24,904,548.31	15.17%
1.1.2.0.00.0.0.000	IMPUESTOS SOBRE LA PROPIEDAD	2,596,273.78	1,608,047.30	4,204,321.08	2.56%
1.1.2.1.00.0.0.000	Impuesto sobre la propiedad de bienes inmuebles	2,596,273.78	1,608,047.30	4,204,321.08	2.56%
1.1.2.1.01.00.0.0.000	Impuesto sobre la propiedad de bienes inmuebles, Ley No. 7729	2,596,273.78	1,608,047.30	4,204,321.08	2.56%
				0.00	0.00%
1.1.3.0.00.0.0.000	IMPUESTOS SOBRE BIENES Y SERVICIOS	4,919,347.24	5,138,893.00	10,058,240.24	6.13%
				0.00	0.00%
1.1.3.2.00.0.0.000	IMPUESTOS ESPECÍFICOS SOBRE LA PRODUCCIÓN Y CONSUMO DE BIENES Y SERVICIOS	744,853.00	421,530.00	1,166,383.00	0.71%
1.1.3.2.01.00.0.0.000	IMPUESTOS ESPECÍFICOS SOBRE LA PRODUCCIÓN Y CONSUMO DE BIENES	674,853.00	421,530.00	1,096,383.00	0.67%
1.1.3.2.01.05.0.0.000	Impuestos específicos sobre la construcción	674,853.00	421,530.00	1,096,383.00	0.67%
1.1.3.2.02.00.0.0.000	IMPUESTOS ESPECÍFICOS SOBRE LA PRODUCCIÓN Y CONSUMO DE SERVICIOS	70,000.00	0.00	70,000.00	0.04%
1.1.3.2.02.03.0.0.000	Impuestos específicos a los servicios de diversión y esparcimiento	70,000.00	0.00	70,000.00	0.04%
1.1.3.2.02.03.1.0.000	Impuesto sobre espectáculos públicos 6%	70,000.00	0.00	70,000.00	0.04%
				0.00	0.00%
1.1.3.3.00.0.0.000	OTROS IMPUESTOS A LOS BIENES Y SERVICIOS	4,174,494.24	4,717,363.00	8,891,857.24	5.42%
1.1.3.3.01.00.0.0.000	Licencias profesionales comerciales y otros permisos	4,174,494.24	4,717,363.00	8,891,857.24	5.42%
1.1.3.3.01.02.0.0.000	Patentes Municipales	3,213,275.68	3,796,972.75	7,010,248.43	4.27%
1.1.3.3.01.09.0.0.000	Otras licencias profesionales comerciales y otros permisos	961,218.56	920,390.25	1,881,608.81	1.15%
1.1.9.0.00.0.0.000	OTROS INGRESOS TRIBUTARIOS	10,540,613.94	101,373.05	10,641,986.99	6.48%
1.1.9.1.00.0.0.000	IMPUESTO DE TIMBRES	10,540,613.94	101,373.05	10,641,986.99	6.48%
1.1.9.1.01.00.0.0.000	Timbres municipales (por hipotecas y cédulas hipotecarias)	10,533,254.18	0.00	10,533,254.18	6.41%
1.1.9.1.02.00.0.0.000	Timbre Pro-parques Nacionales.	7,359.76	101,373.05	108,732.81	0.07%
				0.00	0.00%
1.3.0.0.00.0.0.000	INGRESOS NO TRIBUTARIOS	34,369,579.78	5,242,241.77	39,611,821.55	24.12%
1.3.1.0.00.0.0.000	VENTA DE BIENES Y SERVICIOS	33,150,359.86	3,986,461.45	37,136,821.31	22.62%
1.3.1.1.00.0.0.000	VENTA DE BIENES	10,973,974.63	0.00	10,973,974.63	6.68%
1.3.1.1.05.00.0.0.000	Venta de agua	10,973,974.63	0.00	10,973,974.63	6.68%
				0.00	0.00%
1.3.1.2.00.0.0.000	VENTA DE SERVICIOS	22,164,015.25	3,901,615.35	26,065,630.60	15.87%
				0.00	0.00%
1.3.1.2.04.00.0.0.000	ALQUILERES	268,000.00	282,625.00	550,625.00	0.34%
1.3.1.2.04.01.0.0.000	Alquiler de edificios e instalaciones	268,000.00	282,625.00	550,625.00	0.34%
				0.00	0.00%
1.3.1.2.05.00.0.0.000	SERVICIOS COMUNITARIOS	21,709,927.34	3,618,990.35	25,328,917.69	15.43%
1.3.1.2.05.01.0.0.000	Servicios de alcantarillado sanitario y pluvial	1,378,283.71	0.00	1,378,283.71	0.84%
1.3.1.2.05.01.1.0.000	Servicio de alcantarillado sanitario	1,378,283.71	0.00	1,378,283.71	0.84%

MUNICIPALIDAD DE JIMÉNEZ
INGRESOS EJECUCIÓN PRESUPUESTARIA CONSOLIDADA
"OCTUBRE 2023" DEL 1° AL 30 DE OCTUBRE 2023

CODIGO	NOMBRE	JIMÉNEZ	TUCURRIQUE	TOTAL	%
1.3.1.2.05.02.0.0.000	Servicios de instalación y derivación de agua	277,569.73	0.00	277,569.73	0.17%
1.3.1.2.05.03.0.0.000	Servicios de cementerio	1,392,841.49	0.00	1,392,841.49	0.85%
1.3.1.2.05.04.0.0.000	Servicios de saneamiento ambiental	17,602,100.30	3,618,990.35	21,221,090.65	12.92%
1.3.1.2.05.04.1.0.000	Servicios de recolección de basura	8,276,078.76	3,116,985.35	11,393,064.11	6.94%
1.3.1.2.05.04.2.0.000	Servicios de aseo de vías y sitios públicos	3,671,020.09	502,005.00	4,173,025.09	2.54%
1.3.1.2.05.04.3.0.000	Servicios de depósito y tratamiento de basura	4,504,412.84	0.00	4,504,412.84	2.74%
1.3.1.2.05.04.4.0.000	Mantenimiento de parques y obras de ornato	1,150,588.61	0.00	1,150,588.61	0.70%
1.3.1.2.05.09.0.0.000	Otros servicios comunitarios	1,059,132.11	0.00	1,059,132.11	0.65%
1.3.1.2.05.09.9.0.000	Otros servicios comunitarios	1,059,132.11	0.00	1,059,132.11	0.65%
1.3.1.2.05.09.9.1.000	Servicio de Hidrantes	1,059,132.11	0.00	1,059,132.11	0.65%
				0.00	0.00%
1.3.1.2.09.00.0.0.000	OTROS SERVICIOS	186,087.91	0.00	186,087.91	0.11%
1.3.1.2.09.09.0.0.000	Venta de otros servicios	186,087.91	0.00	186,087.91	0.11%
				0.00	0.00%
1.3.1.3.00.00.0.0.000	DERECHOS ADMINISTRATIVOS	12,369.98	84,846.10	97,216.08	0.06%
				0.00	0.00%
1.3.1.3.02.00.0.0.000	DERECHOS ADMINISTRATIVOS A OTROS SERVICIOS PÚBLICOS	12,369.98	84,846.10	97,216.08	0.06%
1.3.1.3.02.09.0.0.000	Otros derechos administrativos a otros servicios públicos	12,369.98	84,846.10	97,216.08	0.06%
1.3.1.3.02.09.1.0.000	Derechos de cementerio	12,369.98	84,846.10	97,216.08	0.06%
				0.00	0.00%
1.3.2.0.00.00.0.0.000	INGRESOS DE LA PROPIEDAD	41,144.63	0.00	41,144.63	0.03%
				0.00	0.00%
1.3.2.3.00.00.0.0.000	RENTA DE ACTIVOS FINANCIEROS	41,144.63	0.00	41,144.63	0.03%
				0.00	0.00%
1.3.2.3.03.00.0.0.000	OTRAS RENTAS DE ACTIVOS FINANCIEROS	41,144.63	0.00	41,144.63	0.03%
1.3.2.3.03.01.0.0.000	Intereses sobre cuentas corrientes y otros depósitos en Bancos Estatales	41,144.63	0.00	41,144.63	0.03%
				0.00	0.00%
1.3.3.0.00.00.0.0.000	MULTAS, SANCIONES, REMATES Y CONFISCACIONES	19,355.17	228,000.00	247,355.17	0.15%
1.3.3.1.00.00.0.0.000	MULTAS Y SANCIONES	19,355.17	228,000.00	247,355.17	0.15%
1.3.3.1.09.00.0.0.000	Otras multas	19,355.17	228,000.00	247,355.17	0.15%
1.3.3.1.09.09.0.0.000	Multas varias (No declaracion de patentes y atraso licencias de licores)	19,355.17	228,000.00	247,355.17	0.15%
				0.00	0.00%
1.3.4.0.00.00.0.0.000	INTERESES MORATORIOS	1,158,720.12	1,027,780.32	2,186,500.44	1.33%
1.3.4.1.00.00.0.0.000	Intereses moratorios por atraso en pago de impuesto	141,155.19	1,027,780.32	1,168,935.51	0.71%
1.3.4.2.00.00.0.0.000	Intereses moratorios por atraso en pago de bienes y servicios	976,757.37	0.00	976,757.37	0.59%
1.3.4.9.00.00.0.0.000	Otros intereses moratorios	40,807.56	0.00	40,807.56	0.02%

MUNICIPALIDAD DE JIMÉNEZ
EGRESOS EJECUCIÓN PRESUPUESTARIA CONSOLIDADA
"OCTUBRE 2023" DEL 1° AL 30 DE OCTUBRE 2023

JIMÉNEZ	TUCURRIQUEL	COMPROMISOS	TOTAL
Clasificador por Objeto del Gasto			

Consolidado
Clasificador Económico

PROGRAMA I: DIRECCIÓN Y ADMINISTRACIÓN GENERAL	1	Cod Detalle	Monto
---	----------	--------------------	--------------

ACTIVIDAD	01	ADMINISTRACIÓN GENERAL	19,030,589.02	4,791,468.99	0.00	23,822,058.01		TOTAL ACTIVIDAD	23,822,058.01
	0	REMUNERACIONES	17,421,976.20	4,660,292.00	0.00	22,082,268.20	1	1.1.1 REMUNERACIONES	22,082,268.20
0.01.01		Sueldos para cargos fijos	8,554,229.24	3,502,791.00	0.00	12,057,020.24	1	1.1.1.1 Sueldos y salarios	12,057,020.24
0.01.02		Jornales	11,771.00	0.00	0.00	11,771.00	1	1.1.1.1 Sueldos y salarios	11,771.00
0.01.03		Servicios especiales	241,074.78	0.00	0.00	241,074.78	1	1.1.1.1 Sueldos y salarios	241,074.78
0.02.01		Tiempo extraordinario	56,999.88	0.00	0.00	56,999.88	1	1.1.1.1 Sueldos y salarios	56,999.88
0.02.05		Dietas	4,146,480.00	208,000.00	0.00	4,354,480.00	1	1.1.1.1 Sueldos y salarios	4,354,480.00
0.03.01		Retribución por años servidos	1,312,382.18	404,961.00	0.00	1,717,343.18	1	1.1.1.1 Sueldos y salarios	1,717,343.18
0.03.02		Restricción al ejercicio liberal de la profesión	1,068,445.12	0.00	0.00	1,068,445.12	1	1.1.1.1 Sueldos y salarios	1,068,445.12
0.04.01		Contribución Patronal al Seguro de Salud de la CCSS	972,340.00	256,676.00	0.00	1,229,016.00	1	1.1.1.2 Contribuciones sociales	1,229,016.00
0.04.05		Contribución Patronal al Banco Popular y de Desarrollo Comunal	51,338.00	18,588.00	0.00	69,926.00	1	1.1.1.2 Contribuciones sociales	69,926.00
0.05.01		Contribución Patronal al Seguro de Pensiones de CCSS	521,593.00	174,276.00	0.00	695,869.00	1	1.1.1.2 Contribuciones sociales	695,869.00
0.05.02		Aporte Patronal al Régimen Obligatorio de Pensiones Complementarias	308,028.00	47,500.00	0.00	355,528.00	1	1.1.1.2 Contribuciones sociales	355,528.00
0.05.03		Aporte Patronal al Fondo de Capitalización Laboral	177,295.00	47,500.00	0.00	224,795.00	1	1.1.1.2 Contribuciones sociales	224,795.00
	1	SERVICIOS	1,605,073.00	71,000.00	0.00	1,676,073.00	1	1.1.2 ADQUISICIÓN DE BIENES Y SERVICIO	1,739,789.81
1.03.01		Información	177,000.00	0.00	0.00	177,000.00	1	1.1.2 Adquisición de bienes y servicios	177,000.00
1.04.02		Servicios jurídicos	75,000.00	0.00	0.00	75,000.00	1	1.1.2 Adquisición de bienes y servicios	75,000.00
1.04.03		Servicios de ingeniería	0.00	0.00	0.00	0.00	1	1.1.2 Adquisición de bienes y servicios	0.00
1.05.01		Transporte dentro del país	178,620.00	0.00	0.00	178,620.00	1	1.1.2 Adquisición de bienes y servicios	178,620.00
1.05.02		Viáticos dentro del país	554,335.00	0.00	0.00	554,335.00	1	1.1.2 Adquisición de bienes y servicios	554,335.00
1.07.02		Actividades protocolarias y sociales	620,118.00	71,000.00	0.00	691,118.00	1	1.1.2 Adquisición de bienes y servicios	691,118.00
1.08.03		Mantenimiento de instalaciones y otras obras	0.00	0.00	0.00	0.00	1	1.1.2 Adquisición de bienes y servicios	0.00
	2	MATERIALES Y SUMINISTROS	3,539.82	60,176.99	0.00	63,716.81	1		*
2.04.02		Repuestos y accesorios	0.00	60,176.99	0.00	60,176.99	1	1.1.2 Adquisición de bienes y servicios	60,176.99
2.99.01		Útiles y materiales de oficina y cómputo	3,539.82	0.00	0.00	3,539.82	1	1.1.2 Adquisición de bienes y servicios	3,539.82

ACTIVIDAD	02	AUDITORÍA INTERNA	1,832,192.39	0.00	0.00	1,832,192.39		TOTAL ACTIVIDAD	1,832,192.39
	0	REMUNERACIONES	1,832,192.39	0.00	0.00	1,832,192.39	1	1.1.1 REMUNERACIONES	1,832,192.39
0.01.01		Sueldos para cargos fijos	756,744.50	0.00	0.00	756,744.50	1	1.1.1.1 Sueldos y salarios	756,744.50
0.03.01		Retribución por años servidos	302,095.42	0.00	0.00	302,095.42	1	1.1.1.1 Sueldos y salarios	302,095.42
0.03.02		Restricción al ejercicio liberal de la profesión	493,208.47	0.00	0.00	493,208.47	1	1.1.1.1 Sueldos y salarios	493,208.47
0.04.01		Contribución Patronal al Seguro de Salud de la CCSS	146,979.00	0.00	0.00	146,979.00	1	1.1.1.2 Contribuciones sociales	146,979.00
0.04.05		Contribución Patronal al Banco Popular y de Desarrollo Comunal	7,760.00	0.00	0.00	7,760.00	1	1.1.1.2 Contribuciones sociales	7,760.00
0.05.01		Contribución Patronal al Seguro de Pensiones de CCSS	78,844.00	0.00	0.00	78,844.00	1	1.1.1.2 Contribuciones sociales	78,844.00
0.05.02		Aporte Patronal al Régimen Obligatorio de Pensiones Complementarias	46,561.00	0.00	0.00	46,561.00	1	1.1.1.2 Contribuciones sociales	46,561.00

MUNICIPALIDAD DE JIMÉNEZ
EGRESOS EJECUCIÓN PRESUPUESTARIA CONSOLIDADA
"OCTUBRE 2023" DEL 1° AL 30 DE OCTUBRE 2023

JIMÉNEZ	TUCURRIQUE	COMPROMISOS	TOTAL
Clasificador por Objeto del Gasto			

Consolidado
Clasificador Económico

ACTIVIDAD	04	REGISTRO DE DEUDAS, FONDOS Y TRANSFERENCIAS	2,000,000.00	0.00	0.00	2,000,000.00	1	TOTAL ACTIVIDAD	2,000,000.00
	6.01.04	Transferencias corrientes a Gobiernos Locales	2,000,000.00	0.00	0.00	2,000,000.00	1		
	6.01.04.1	Comité Cantonal de Deportes y Recreación **Jiménez**	2,000,000.00	0.00	0.00	2,000,000.00	1	1.3.1 Transferencias corrientes al Sector Público	2,000,000.00
		TOTAL PROGRAMA I	22,862,781.41	4,791,468.99	0.00	27,654,250.40	1		27,654,250.40

PROGRAMA II: SERVICIOS COMUNALES									
---	--	--	--	--	--	--	--	--	--

SERVICIO	01	ASEO DE VÍAS Y SITIOS PÚBLICOS	2,207,724.49	658,550.00	0.00	2,866,274.49	2	TOTAL ACTIVIDAD	2,866,274.49
	0	REMUNERACIONES	2,056,516.49	407,900.00	0.00	2,464,416.49	2	1.1.1 REMUNERACIONES	2,464,416.49
	0.01.01	Sueldos para cargos fijos	1,286,579.41	283,689.00	0.00	1,570,268.41	2	1.1.1.1 Sueldos y salarios	1,570,268.41
	0.01.02	Jornales	239,704.00	0.00	0.00	239,704.00	2	1.1.1.1 Sueldos y salarios	239,704.00
	0.01.05	Suplencias	4,765.00	0.00	0.00	4,765.00	2	1.1.1.1 Sueldos y salarios	4,765.00
	0.02.01	Tiempo extraordinario	45,297.28	0.00	0.00	45,297.28	2	1.1.1.1 Sueldos y salarios	45,297.28
	0.03.01	Retribución por años servidos	134,657.80	55,992.00	0.00	190,649.80	2	1.1.1.1 Sueldos y salarios	190,649.80
	0.04.01	Contribución Patronal al Seguro de Salud de la Caja Costarricense del Seguro Social	167,366.00	34,365.00	0.00	201,731.00	2	1.1.1.2 Contribuciones sociales	201,731.00
	0.04.05	Contribución Patronal al Banco Popular y de Desarrollo Comunal	8,837.00	1,990.00	0.00	10,827.00	2	1.1.1.2 Contribuciones sociales	10,827.00
	0.05.01	Contribución Patronal al Seguro de Pensiones de la Caja Costarricense del Seguro Social	89,780.00	19,964.00	0.00	109,744.00	2	1.1.1.2 Contribuciones sociales	109,744.00
	0.05.02	Aporte Patronal al Régimen Obligatorio de Pensiones Complementarias	53,020.00	5,950.00	0.00	58,970.00	2	1.1.1.2 Contribuciones sociales	58,970.00
	0.05.03	Aporte Patronal al Fondo de Capitalización Laboral	26,510.00	5,950.00	0.00	32,460.00	2	1.1.1.2 Contribuciones sociales	32,460.00
	1	SERVICIOS	25,000.00	5,000.00	0.00	30,000.00	2	1.1.2 ADQUISICIÓN DE BIENES Y SERVICIO	401,858.00
	1.04.99	Otros servicios de gestión y apoyo	25,000.00	0.00	0.00	25,000.00	2	1.1.2 Adquisición de bienes y servicios	25,000.00
	1.05.01	Transporte dentro del país	0.00	5,000.00	0.00	5,000.00	2	1.1.2 Adquisición de bienes y servicios	5,000.00
	2	MATERIALES Y SUMINISTROS	126,208.00	245,650.00	0.00	371,858.00	2		*
	2.01.99	Otros productos químicos	0.00	114,500.00	0.00	114,500.00	2	1.1.2 Adquisición de bienes y servicios	114,500.00
	2.04.01	Herramientas e instrumentos	0.00	131,150.00	0.00	131,150.00	2	1.1.2 Adquisición de bienes y servicios	131,150.00
	2.99.05	Útiles y materiales de limpieza	126,208.00	0.00	0.00	126,208.00	2	1.1.2 Adquisición de bienes y servicios	126,208.00

SERVICIO	02	RECOLECCIÓN DE BASURA	5,578,583.79	2,958,906.65	0.00	8,537,490.44	2	TOTAL ACTIVIDAD	8,537,490.44
	0	REMUNERACIONES	4,529,082.79	726,065.00	0.00	5,255,147.79	2	1.1.1 REMUNERACIONES	5,255,147.79
	0.01.01	Sueldos para cargos fijos	2,800,860.44	285,689.00	0.00	3,086,549.44	2	1.1.1.1 Sueldos y salarios	3,086,549.44
	0.01.02	Jornales	142,380.50	100,000.00	0.00	242,380.50	2	1.1.1.1 Sueldos y salarios	242,380.50
	0.01.03	Servicios especiales	0.00	240,000.00	0.00	240,000.00	2	1.1.1.1 Sueldos y salarios	240,000.00
	0.02.01	Tiempo extraordinario	184,243.65	0.00	0.00	184,243.65	2	1.1.1.1 Sueldos y salarios	184,243.65
	0.03.01	Retribución por años servidos	624,185.20	35,048.00	0.00	659,233.20	2	1.1.1.1 Sueldos y salarios	659,233.20
	0.04.01	Contribución Patronal al Seguro de Salud de la Caja Costarricense del Seguro Social	376,578.00	32,585.00	0.00	409,163.00	2	1.1.1.2 Contribuciones sociales	409,163.00
	0.04.05	Contribución Patronal al Banco Popular y de Desarrollo Comunal	19,883.00	1,907.00	0.00	21,790.00	2	1.1.1.2 Contribuciones sociales	21,790.00
	0.05.01	Contribución Patronal al Seguro de Pensiones de la Caja Costarricense del Seguro Social	202,008.00	19,790.00	0.00	221,798.00	2	1.1.1.2 Contribuciones sociales	221,798.00
	0.05.02	Aporte Patronal al Régimen Obligatorio de Pensiones Complementarias	119,296.00	5,523.00	0.00	124,819.00	2	1.1.1.2 Contribuciones sociales	124,819.00

MUNICIPALIDAD DE JIMÉNEZ
EGRESOS EJECUCIÓN PRESUPUESTARIA CONSOLIDADA
"OCTUBRE 2023" DEL 1° AL 30 DE OCTUBRE 2023

JIMÉNEZ	TUCURRIQUEL	COMPROMISOS	TOTAL
Clasificador por Objeto del Gasto			

Consolidado	TOTAL
Clasificador Económico	

REC. BASURA	0.05.03	Aporte Patronal al Fondo de Capitalización Laboral	59,648.00	5,523.00	0.00	65,171.00	2	1.1.1.2	Contribuciones sociales	65,171.00
	1	SERVICIOS	1,049,501.00	2,182,841.65	0.00	3,232,342.65	2	1.1.2	ADQUISICIÓN DE BIENES Y SERVICIO	3,282,342.65
	1.01.02	Alquiler de maquinaria, equipo y mobiliario	105,001.00	0.00	0.00	105,001.00	2	1.1.2	Adquisición de bienes y servicios	105,001.00
	1.02.99	Otros servicios básicos	0.00	1,839,195.65	0.00	1,839,195.65	2	1.1.2	Adquisición de bienes y servicios	1,839,195.65
	1.04.99	Otros servicios de gestión y apoyo	0.00	195,000.00	0.00	195,000.00	2	1.1.2	Adquisición de bienes y servicios	195,000.00
	1.05.01	Transporte dentro del país	0.00	25,246.00	0.00	25,246.00	2	1.1.2	Adquisición de bienes y servicios	25,246.00
	1.05.02	Viáticos dentro del país	184,500.00	123,400.00	0.00	307,900.00	2	1.1.2	Adquisición de bienes y servicios	307,900.00
	1.06.02	Seguros	0.00	0.00	0.00	0.00	2	1.1.2	Adquisición de bienes y servicios	0.00
	1.08.03	Mantenimiento de instalaciones y otras obras	760,000.00	0.00	0.00	760,000.00	2	1.1.2	Adquisición de bienes y servicios	760,000.00
	2	MATERIALES Y SUMINISTROS	0.00	50,000.00	0.00	50,000.00	2	2		*
2.99.03	Productos de papel, cartón e impresos	0.00	50,000.00	0.00	50,000.00	2	1.1.2	Adquisición de bienes y servicios	50,000.00	

SERVICIO	04	CEMENTERIOS	2,667,957.13	65,000.00	0.00	2,732,957.13		TOTAL ACTIVIDAD	2,732,957.13	
	0	REMUNERACIONES	1,166,699.97	65,000.00	0.00	1,231,699.97	2	1.1.1	REMUNERACIONES	1,231,699.97
	0.01.01	Sueldos para cargos fijos	499,432.46	0.00	0.00	499,432.46	2	1.1.1.1	Sueldos y salarios	499,432.46
	0.01.02	Jornales	167,338.00	65,000.00	0.00	232,338.00	2	1.1.1.1	Sueldos y salarios	232,338.00
	0.02.01	Tiempo extraordinario	65,636.90	0.00	0.00	65,636.90	2	1.1.1.1	Sueldos y salarios	65,636.90
	0.02.03	Disponibilidad laboral	88,063.33	0.00	0.00	88,063.33	2	1.1.1.1	Sueldos y salarios	88,063.33
	0.03.01	Retribución por años servidos	137,423.28	0.00	0.00	137,423.28	2	1.1.1.1	Sueldos y salarios	137,423.28
	0.04.01	Contribución Patronal al Seguro de Salud de la Caja Costarricense del Seguro Social	101,145.00	0.00	0.00	101,145.00	2	1.1.1.2	Contribuciones sociales	101,145.00
	0.04.05	Contribución Patronal al Banco Popular y de Desarrollo Comunal	5,340.00	0.00	0.00	5,340.00	2	1.1.1.2	Contribuciones sociales	5,340.00
	0.05.01	Contribución Patronal al Seguro de Pensiones de la Caja Costarricense del Seguro Social	54,258.00	0.00	0.00	54,258.00	2	1.1.1.2	Contribuciones sociales	54,258.00
	0.05.02	Aporte Patronal al Régimen Obligatorio de Pensiones Complementarias	32,042.00	0.00	0.00	32,042.00	2	1.1.1.2	Contribuciones sociales	32,042.00
	0.05.03	Aporte Patronal al Fondo de Capitalización Laboral	16,021.00	0.00	0.00	16,021.00	2	1.1.1.2	Contribuciones sociales	16,021.00
CEMENTERIO	1	SERVICIOS	800,750.00	0.00	0.00	800,750.00	2	1.1.2	ADQUISICIÓN DE BIENES Y SERVICIO	1,501,257.16
	1.08.03	Mantenimiento de instalaciones y otras obras	800,750.00	0.00	0.00	800,750.00	2	1.1.2	Adquisición de bienes y servicios	800,750.00
	2	MATERIALES Y SUMINISTROS	700,507.16	0.00	0.00	700,507.16	2	2		*
	2.01.01	Combustibles y lubricantes	27,173.00	0.00	0.00	27,173.00	2	1.1.2	Adquisición de bienes y servicios	27,173.00
	2.01.04	Tintas, pinturas y diluyentes	312,334.16	0.00	0.00	312,334.16	2	1.1.2	Adquisición de bienes y servicios	312,334.16
	2.04.01	Herramientas e instrumentos	361,000.00	0.00	0.00	361,000.00	2	1.1.2	Adquisición de bienes y servicios	361,000.00

SERVICIO	05	PARQUES Y OBRAS DE ORNATO	805,651.98	0.00	0.00	805,651.98		TOTAL ACTIVIDAD	805,651.98	
	0	REMUNERACIONES	105,651.98	0.00	0.00	105,651.98	2	1.1.1	REMUNERACIONES	105,651.98
	0.01.01	Sueldos para cargos fijos	50,718.80	0.00	0.00	50,718.80	2	1.1.1.1	Sueldos y salarios	50,718.80
	0.01.02	Jornales	25,232.00	0.00	0.00	25,232.00	2	1.1.1.1	Sueldos y salarios	25,232.00
	0.03.01	Retribución por años servidos	16,063.18	0.00	0.00	16,063.18	2	1.1.1.1	Sueldos y salarios	16,063.18
	0.04.01	Contribución Patronal al Seguro de Salud de la Caja Costarricense del Seguro Social	6,606.00	0.00	0.00	6,606.00	2	1.1.1.2	Contribuciones sociales	6,606.00
	0.04.05	Contribución Patronal al Banco Popular y de Desarrollo Comunal	349.00	0.00	0.00	349.00	2	1.1.1.2	Contribuciones sociales	349.00
	0.05.01	Contribución Patronal al Seguro de Pensiones de la Caja Costarricense del Seguro Social	3,544.00	0.00	0.00	3,544.00	2	1.1.1.2	Contribuciones sociales	3,544.00

MUNICIPALIDAD DE JIMÉNEZ
EGRESOS EJECUCIÓN PRESUPUESTARIA CONSOLIDADA
"OCTUBRE 2023" DEL 1° AL 30 DE OCTUBRE 2023

JIMÉNEZ	TUCURRIQUEL	COMPROMISOS	TOTAL
Clasificador por Objeto del Gasto			

Consolidado	TOTAL
Clasificador Económico	

	0.05.02	Aporte Patronal al Régimen Obligatorio de Pensiones Complementarias	2,093.00	0.00	0.00	2,093.00	2	1.1.1.2 Contribuciones sociales	2,093.00
	0.05.03	Aporte Patronal al Fondo de Capitalización Laboral	1,046.00	0.00	0.00	1,046.00	2	1.1.1.2 Contribuciones sociales	1,046.00
	1	SERVICIOS	700,000.00	0.00	0.00	700,000.00	2	1.1.2 ADQUISICIÓN DE BIENES Y SERVICIO	700,000.00
	1.04.06	Servicios generales	700,000.00	0.00	0.00	700,000.00	2	1.1.2 Adquisición de bienes y servicios	700,000.00
							*		*

SERVICIO	06	ACUEDUCTOS	3,777,748.24	0.00	0.00	3,777,748.24	2	TOTAL ACUEDUCTO	3,777,748.24
		ACUEDUCTO 06-01 SERVICIO ACUEDUCTOS	3,466,215.11	0.00	0.00	3,466,215.11	2	TOTAL ACTIVIDAD	3,466,215.11
		0 REMUNERACIONES	2,936,594.21	0.00	0.00	2,936,594.21	2	1.1.1 REMUNERACIONES	2,936,594.21
		0.01.01 Sueldos para cargos fijos	2,009,910.75	0.00	0.00	2,009,910.75	2	1.1.1.1 Sueldos y salarios	2,009,910.75
		0.01.02 Jornales	106,798.00	0.00	0.00	106,798.00	2	1.1.1.1 Sueldos y salarios	106,798.00
		0.02.01 Tiempo extraordinario	26,004.66	0.00	0.00	26,004.66	2	1.1.1.1 Sueldos y salarios	26,004.66
		0.02.03 Disponibilidad laboral	56,766.10	0.00	0.00	56,766.10	2	1.1.1.1 Sueldos y salarios	56,766.10
		0.03.01 Retribución por años servidos	123,428.42	0.00	0.00	123,428.42	2	1.1.1.1 Sueldos y salarios	123,428.42
		0.03.02 Restricción al ejercicio liberal de la profesión	162,593.28	0.00	0.00	162,593.28	2	1.1.1.1 Sueldos y salarios	162,593.28
		0.04.01 Contribución Patronal al Seguro de Salud de la Caja Costarricense del Seguro Social	218,508.00	0.00	0.00	218,508.00	2	1.1.1.2 Contribuciones sociales	218,508.00
		0.04.05 Contribución Patronal al Banco Popular y de Desarrollo Comunal	11,537.00	0.00	0.00	11,537.00	2	1.1.1.2 Contribuciones sociales	11,537.00
		0.05.01 Contribución Patronal al Seguro de Pensiones de la Caja Costarricense del Seguro Social	117,215.00	0.00	0.00	117,215.00	2	1.1.1.2 Contribuciones sociales	117,215.00
		0.05.02 Aporte Patronal al Régimen Obligatorio de Pensiones Complementarias	69,222.00	0.00	0.00	69,222.00	2	1.1.1.2 Contribuciones sociales	69,222.00
		0.05.03 Aporte Patronal al Fondo de Capitalización Laboral	34,611.00	0.00	0.00	34,611.00	2	1.1.1.2 Contribuciones sociales	34,611.00
		1 SERVICIOS	54,980.39	0.00	0.00	54,980.39	2	1.1.2 ADQUISICIÓN DE BIENES Y SERVICIO	529,620.90
		1.02.04 Servicio de telecomunicaciones	37,480.39	0.00	0.00	37,480.39	2	1.1.2 Adquisición de bienes y servicios	37,480.39
		1.04.03 Servicios de ingeniería	17,500.00	0.00	0.00	17,500.00	2	1.1.2 Adquisición de bienes y servicios	17,500.00
		2 MATERIALES Y SUMINISTROS	474,640.51	0.00	0.00	474,640.51	2		*
		2.01.99 Otros productos químicos	24,253.68	0.00	0.00	24,253.68	2	1.1.2 Adquisición de bienes y servicios	24,253.68
		2.03.01 Materiales y productos metálicos	0.00	0.00	0.00	0.00	2	1.1.2 Adquisición de bienes y servicios	0.00
		2.03.02 Materiales y productos minerales y asfálticos	91,188.63	0.00	0.00	91,188.63	2	1.1.2 Adquisición de bienes y servicios	91,188.63
		2.03.03 Madera y sus derivados	84,000.00	0.00	0.00	84,000.00	2	1.1.2 Adquisición de bienes y servicios	84,000.00
		2.03.99 Otros materiales y productos de uso en la construcción	25,233.00	0.00	0.00	25,233.00	2	1.1.2 Adquisición de bienes y servicios	25,233.00
		2.04.01 Herramientas e instrumentos	9,965.20	0.00	0.00	9,965.20	2	1.1.2 Adquisición de bienes y servicios	9,965.20
		2.04.02 Repuestos y accesorios	240,000.00	0.00	0.00	240,000.00	2	1.1.2 Adquisición de bienes y servicios	240,000.00

HIDRANTES	06-02	SERVICIO HIDRANTES	311,533.13	0.00	0.00	311,533.13	2	TOTAL ACTIVIDAD	311,533.13
		0 REMUNERACIONES	311,533.13	0.00	0.00	311,533.13	2	1.1.1 REMUNERACIONES	311,533.13
		0.01.01 Sueldos para cargos fijos	223,323.71	0.00	0.00	223,323.71	2	1.1.1.1 Sueldos y salarios	223,323.71
		0.02.03 Disponibilidad laboral	6,307.01	0.00	0.00	6,307.01	2	1.1.1.1 Sueldos y salarios	6,307.01
		0.03.01 Retribución por años servidos	13,714.49	0.00	0.00	13,714.49	2	1.1.1.1 Sueldos y salarios	13,714.49
		0.03.02 Restricción al ejercicio liberal de la profesión	18,065.92	0.00	0.00	18,065.92	2	1.1.1.1 Sueldos y salarios	18,065.92
		0.04.01 Contribución Patronal al Seguro de Salud de la Caja Costarricense del Seguro Social	24,279.00	0.00	0.00	24,279.00	2	1.1.1.2 Contribuciones sociales	24,279.00

MUNICIPALIDAD DE JIMÉNEZ
EGRESOS EJECUCIÓN PRESUPUESTARIA CONSOLIDADA
"OCTUBRE 2023" DEL 1° AL 30 DE OCTUBRE 2023

		JIMÉNEZ	TUCURRIQUEL	COMPROMISOS	TOTAL		Consolidado		
		Clasificador por Objeto del Gasto					Clasificador Económico		
	0.04.05	Contribución Patronal al Banco Popular y de Desarrollo Comunal	1,282.00	0.00	0.00	1,282.00	2	1.1.1.2 Contribuciones sociales	1,282.00
	0.05.01	Contribución Patronal al Seguro de Pensiones de la Caja Costarricense del Seguro Social	13,024.00	0.00	0.00	13,024.00	2	1.1.1.2 Contribuciones sociales	13,024.00
	0.05.02	Aporte Patronal al Régimen Obligatorio de Pensiones Complementarias	7,691.00	0.00	0.00	7,691.00	2	1.1.1.2 Contribuciones sociales	7,691.00
	0.05.03	Aporte Patronal al Fondo de Capitalización Laboral	3,846.00	0.00	0.00	3,846.00	2	1.1.1.2 Contribuciones sociales	3,846.00
						*		*	
SERVICIO	13	SERVICIO ALCANTARILLADO SANITARIO	694,137.32	0.00	0.00	694,137.32	2	TOTAL ACTIVIDAD	694,137.32
	0	REMUNERACIONES	552,369.32	0.00	0.00	552,369.32	2	1.1.1 REMUNERACIONES	552,369.32
	0.01.01	Sueldos para cargos fijos	446,467.78	0.00	0.00	446,467.78	2	1.1.1.1 Sueldos y salarios	446,467.78
	0.02.01	Tiempo extraordinario	20,787.54	0.00	0.00	20,787.54	2	1.1.1.1 Sueldos y salarios	20,787.54
	0.04.01	Contribución Patronal al Seguro de Salud de la Caja Costarricense del Seguro Social	41,229.00	0.00	0.00	41,229.00	2	1.1.1.2 Contribuciones sociales	41,229.00
	0.04.05	Contribución Patronal al Banco Popular y de Desarrollo Comunal	2,177.00	0.00	0.00	2,177.00	2	1.1.1.2 Contribuciones sociales	2,177.00
	0.05.01	Contribución Patronal al Seguro de Pensiones de la Caja Costarricense del Seguro Social	22,117.00	0.00	0.00	22,117.00	2	1.1.1.2 Contribuciones sociales	22,117.00
	0.05.02	Aporte Patronal al Régimen Obligatorio de Pensiones Complementarias	13,061.00	0.00	0.00	13,061.00	2	1.1.1.2 Contribuciones sociales	13,061.00
	0.05.03	Aporte Patronal al Fondo de Capitalización Laboral	6,530.00	0.00	0.00	6,530.00	2	1.1.1.2 Contribuciones sociales	6,530.00
	1	SERVICIOS	141,768.00	0.00	0.00	141,768.00	2	1.1.2 ADQUISICIÓN DE BIENES Y SERVICIO	141,768.00
	1.04.03	Servicios de ingeniería	141,768.00	0.00	0.00	141,768.00	2	1.1.2 Adquisición de bienes y servicios	141,768.00
						2			
						2			
SERVICIO	16	DEPÓSITO Y TRATAMIENTO DE BASURA	3,424,303.05	0.00	0.00	3,424,303.05	2	TOTAL ACTIVIDAD	3,424,303.05
	0	REMUNERACIONES	1,739,986.05	0.00	0.00	1,739,986.05	2	1.1.1 REMUNERACIONES	1,739,986.05
	0.01.01	Sueldos para cargos fijos	925,704.82	0.00	0.00	925,704.82	2	1.1.1.1 Sueldos y salarios	925,704.82
	0.01.02	Jornales	326,840.00	0.00	0.00	326,840.00	2	1.1.1.1 Sueldos y salarios	326,840.00
	0.02.01	Tiempo extraordinario	29,937.39	0.00	0.00	29,937.39	2	1.1.1.1 Sueldos y salarios	29,937.39
	0.03.01	Retribución por años servidos	158,740.84	0.00	0.00	158,740.84	2	1.1.1.1 Sueldos y salarios	158,740.84
	0.04.01	Contribución Patronal al Seguro de Salud de la Caja Costarricense del Seguro Social	144,720.00	0.00	0.00	144,720.00	2	1.1.1.2 Contribuciones sociales	144,720.00
	0.04.05	Contribución Patronal al Banco Popular y de Desarrollo Comunal	7,641.00	0.00	0.00	7,641.00	2	1.1.1.2 Contribuciones sociales	7,641.00
	0.05.01	Contribución Patronal al Seguro de Pensiones de la Caja Costarricense del Seguro Social	77,633.00	0.00	0.00	77,633.00	2	1.1.1.2 Contribuciones sociales	77,633.00
	0.05.02	Aporte Patronal al Régimen Obligatorio de Pensiones Complementarias	45,846.00	0.00	0.00	45,846.00	2	1.1.1.2 Contribuciones sociales	45,846.00
	0.05.03	Aporte Patronal al Fondo de Capitalización Laboral	22,923.00	0.00	0.00	22,923.00	2	1.1.1.2 Contribuciones sociales	22,923.00
	1	SERVICIOS	1,204,317.00	0.00	0.00	1,204,317.00	2	1.1.2 ADQUISICIÓN DE BIENES Y SERVICIO	1,684,317.00
	1.04.99	Otros servicios de gestión y apoyo	400,000.00	0.00	0.00	400,000.00	2	1.1.2 Adquisición de bienes y servicios	400,000.00
	1.05.02	Viáticos dentro del país	42,000.00	0.00	0.00	42,000.00	2	1.1.2 Adquisición de bienes y servicios	42,000.00
	1.08.03	Mantenimiento de instalaciones y otras obras	762,317.00	0.00	0.00	762,317.00	2	1.1.2 Adquisición de bienes y servicios	762,317.00
	2	MATERIALES Y SUMINISTROS	480,000.00	0.00	0.00	480,000.00	2		*

MUNICIPALIDAD DE JIMÉNEZ
EGRESOS EJECUCIÓN PRESUPUESTARIA CONSOLIDADA
"OCTUBRE 2023" DEL 1° AL 30 DE OCTUBRE 2023

JIMÉNEZ						TUCURRIQUE		COMPROMISOS		TOTAL		Consolidado		
Clasificador por Objeto del Gasto												Clasificador Económico		
	2.04.02	Repuestos y accesorios	480,000.00	0.00	0.00	480,000.00					2	1.1.2	Adquisición de bienes y servicios	480,000.00
											*		*	
SERVICIO	24	APORTES EN ESPECIE PARA SERVICIOS Y PROYECTOS COMUNITARIOS	0.00	400,003.28	0.00	400,003.28					2	TOTAL ACTIVIDAD		400,003.28
	2	MATERIALES Y SUMINISTROS	0.00	400,003.28	0.00	400,003.28					2	1.1.2 ADQUISICIÓN DE BIENES Y SERVICIO		400,003.28
	2.01.01	Combustibles y lubricantes	0.00	400,003.28	0.00	400,003.28					2	1.1.2	Adquisición de bienes y servicios	400,003.28
	2.04.02	Repuestos y accesorios	0.00	0.00	0.00	0.00					2	1.1.2	Adquisición de bienes y servicios	0.00
	5	BIENES DURADEROS	0.00	0.00	0.00	0.00					2	2.2 ADQUISICIÓN DE ACTIVOS		0.00
	5.01.05	Equipo de Cómputo	0.00	0.00	0.00	0.00					2	2.2.1	Maquinaria y equipo	0.00
											*		*	
TOTAL PROGRAMA I I			19,156,106.00	4,082,459.93	0.00	23,238,565.93					2	TOTAL PROGRAMA I I		23,238,565.93
											*		*	
PROGRAMA III: INVERSIONES											3			*
											*		*	
GRUPO	02	VIAS DE COMUNICACIÓN TERRESTRE	143,641,125.16	2,152,868.37	0.00	145,793,993.53					3	VIAS DE COMUNICACIÓN TERRESTR		145,793,993.53
											*		*	
Actividad	001	Unidad Técnica de Gestión Vial Municipal (Ley 8114)	11,090,400.21	2,152,868.37	0.00	13,243,268.58					3	TOTAL PROYECTO		13,243,268.58
	0	REMUNERACIONES	9,410,767.99	1,048,964.00	0.00	10,459,731.99					3	2.1 FORMACIÓN DE CAPITAL		13,243,268.58
	0.01.01	Sueldos para cargos fijos	5,945,153.18	641,920.00	0.00	6,587,073.18					3	2.1.2	Vías de comunicación	6,587,073.18
	0.01.02	Jornales	0.00	234,760.00	0.00	234,760.00					3	2.1.2	Vías de comunicación	234,760.00
	0.01.05	Suplencias	2,977.00	0.00	0.00	2,977.00					3	2.1.2	Vías de comunicación	2,977.00
	0.02.01	Tiempo extraordinario	645,010.69	0.00	0.00	645,010.69					3	2.1.2	Vías de comunicación	645,010.69
	0.03.01	Retribución por años servidos	1,289,279.07	9,972.00	0.00	1,299,251.07					3	2.1.2	Vías de comunicación	1,299,251.07
	0.03.02	Restricción al ejercicio liberal de la profesión (Dedicación exclusiva)	284,478.05	0.00	0.00	284,478.05					3	2.1.2	Vías de comunicación	284,478.05
	0.04.01	Contribución Patronal al Seguro de Salud de la Caja Costarricense del Seguro Social	601,685.00	73,885.00	0.00	675,570.00					3	2.1.2	Vías de comunicación	675,570.00
	0.04.05	Contribución Patronal al Banco Popular y de Desarrollo Comunal	31,854.00	5,640.00	0.00	37,494.00					3	2.1.2	Vías de comunicación	37,494.00
	0.05.01	Contribución Patronal al Seguro de Pensiones de la Caja Costarricense del Seguro Social	323,641.00	52,899.00	0.00	376,540.00					3	2.1.2	Vías de comunicación	376,540.00
	0.05.02	Aporte Patronal al Régimen Obligatorio de Pensiones Complementarias	191,127.00	14,944.00	0.00	206,071.00					3	2.1.2	Vías de comunicación	206,071.00
	0.05.03	Aporte Patronal al Fondo de Capitalización Laboral	95,563.00	14,944.00	0.00	110,507.00					3	2.1.2	Vías de comunicación	110,507.00
	1	SERVICIOS	1,679,632.22	1,103,904.37	0.00	2,783,536.59					3			
	1.02.01	Servicio de agua y alcantarillado	0.00	60,764.65	0.00	60,764.65					3	2.1.2	Vías de comunicación	60,764.65
	1.02.02	Servicio de energía eléctrica	0.00	76,490.00	0.00	76,490.00					3	2.1.2	Vías de comunicación	76,490.00
	1.02.04	Servicio de telecomunicaciones	311,347.40	89,541.20	0.00	400,888.60					3	2.1.2	Vías de comunicación	400,888.60
	1.03.06	Comisiones y gastos por servicios financieros y comerciales	142,482.48	0.00	0.00	142,482.48					3	2.1.2	Vías de comunicación	142,482.48
	1.03.07	Servicios de transferencia electrónica de información	0.00	798,458.52	0.00	798,458.52					3	2.1.2	Vías de comunicación	798,458.52
	1.04.02	Servicios jurídicos	0.00	78,650.00	0.00	78,650.00					3	2.1.2	Vías de comunicación	78,650.00
	1.04.06	Servicios generales	222,806.34	0.00	0.00	222,806.34					3	2.1.2	Vías de comunicación	222,806.34
	1.04.99	Otros servicios de gestión y apoyo	34,496.00	0.00	0.00	34,496.00					3	2.1.2	Vías de comunicación	34,496.00
	1.05.02	Viáticos dentro del país	368,500.00	0.00	0.00	368,500.00					3	2.1.2	Vías de comunicación	368,500.00

MUNICIPALIDAD DE JIMÉNEZ
EGRESOS EJECUCIÓN PRESUPUESTARIA CONSOLIDADA
"OCTUBRE 2023" DEL 1° AL 30 DE OCTUBRE 2023

JIMÉNEZ	TUCURRIQUE	COMPROMISOS	TOTAL
Clasificador por Objeto del Gasto			

Consolidado	TOTAL
Clasificador Económico	

	1.08.08	Mantenimiento y reparación de equipo de cómputo y sistemas de información	600,000.00	0.00	0.00	600,000.00	3	2.1.2 Vías de comunicación	600,000.00
*									
Proyecto	078	Camino Miravalles "Ley 8114 / 9329"	14,855,722.19	0.00	0.00	14,855,722.19	3	TOTAL PROYECTO	14,855,722.19
	1	SERVICIOS	14,855,722.19	0.00	0.00	14,855,722.19	3	2.1 FORMACIÓN DE CAPITAL	14,855,722.19
	5.02.02	Vías de comunicación terrestre	14,855,722.19	0.00	0.00	14,855,722.19	3	2.1.2 Vías de comunicación	14,855,722.19
*									
Proyecto	091	Camino La Ponciana Aeropuerto PJ "Ley 8114 / 9329"	19,876,218.79	0.00	0.00	19,876,218.79	3	TOTAL PROYECTO	19,876,218.79
	1	SERVICIOS	19,876,218.79	0.00	0.00	19,876,218.79	3	2.1 FORMACIÓN DE CAPITAL	19,876,218.79
	5.02.02	Vías de comunicación terrestre	19,876,218.79	0.00	0.00	19,876,218.79	3	2.1.2 Vías de comunicación	19,876,218.79
*									
Proyecto	082	Camino El Congo JV (Ley 8114/9329)	7,214,909.72	0.00	0.00	7,214,909.72	3	TOTAL PROYECTO	7,214,909.72
	1	SERVICIOS	7,214,909.72	0.00	0.00	7,214,909.72	3	2.1 FORMACIÓN DE CAPITAL	7,214,909.72
	5.02.02	Vías de comunicación terrestre	7,214,909.72	0.00	0.00	7,214,909.72	3	2.1.2 Vías de comunicación	7,214,909.72
*									
Proyecto	791	Infraestructura Vial Mantenimiento (791) Ley 8114	6,546,181.25	0.00	0.00	6,546,181.25	3	TOTAL PROYECTO	6,546,181.25
	0	REMUNERACIONES	2,076,670.00	0.00	0.00	2,076,670.00	3	2.1 FORMACIÓN DE CAPITAL	5,770,670.00
	0.01.02	Jornales	2,076,670.00	0.00	0.00	2,076,670.00	3	2.1.2 Vías de comunicación	2,076,670.00
	1	SERVICIOS	799,000.00	0.00	0.00	799,000.00	3		*
	1.01.02	Alquiler de maquinaria, equipo y mobiliario	250,000.00	0.00	0.00	250,000.00	3	2.1.2 Vías de comunicación	250,000.00
	1.08.02	Mantenimiento de vías de comunicación	549,000.00	0.00	0.00	549,000.00	3	2.1.2 Vías de comunicación	549,000.00
	2	MATERIALES Y SUMINISTROS	2,895,000.00	0.00	0.00	2,895,000.00	3		*
	2.04.02	Repuestos y accesorios	2,895,000.00	0.00	0.00	2,895,000.00	3	2.1.2 Vías de comunicación	2,895,000.00
	5	BIENES DURADEROS	775,511.25	0.00	0.00	775,511.25	3	2.2 ADQUISICIÓN DE ACTIVOS	775,511.25
	5.01.99	Maquinaria y equipo diverso	775,511.25	0.00	0.00	775,511.25	3	2.2.1 Maquinaria y equipo	775,511.25
*									
Proyecto	794	Mantenimiento Mecanizado por Demanda de Caminos Pejibaye (794) (Ley 8114)	13,972,253.40	0.00	0.00	13,972,253.40	3	TOTAL PROYECTO	13,972,253.40
	1	SERVICIOS	13,972,253.40	0.00	0.00	13,972,253.40	3	2.1 FORMACIÓN DE CAPITAL	13,972,253.40
	1.08.02	Mantenimiento de vías de comunicación	13,972,253.40	0.00	0.00	13,972,253.40	3	2.1.2 Vías de comunicación	13,972,253.40
*									
Proyecto	795	Mant. Caminos Juan Viñas con Maquinaria Municipal (795) (Ley 8114)	927,760.00	0.00	0.00	927,760.00	3	TOTAL PROYECTO	927,760.00
	1	SERVICIOS	749,000.00	0.00	0.00	749,000.00	3	2.1 FORMACIÓN DE CAPITAL	927,760.00
	1.08.04	Mantenimiento y reparación de maquinaria y equipo de producción	369,000.00	0.00	0.00	369,000.00	3	2.1.2 Vías de comunicación	369,000.00
	1.08.05	Mantenimiento y reparación de equipo de transporte	380,000.00	0.00	0.00	380,000.00	3	2.1.2 Vías de comunicación	380,000.00
	2	MATERIALES Y SUMINISTROS	178,760.00	0.00	0.00	178,760.00	3		*
	2.01.01	Combustibles y lubricantes	178,760.00	0.00	0.00	178,760.00	3	2.1.2 Vías de comunicación	178,760.00
*									
Proyecto	797	Mant. Caminos Pejibaye con Maquinaria Municipal (797) (Ley 8114)	3,522,322.00	0.00	0.00	3,522,322.00	3	TOTAL PROYECTO	3,522,322.00
	1	SERVICIOS	380,000.00	0.00	0.00	380,000.00	3	2.1 FORMACIÓN DE CAPITAL	3,522,322.00
	1.08.05	Mantenimiento y reparación de equipo de transporte	380,000.00	0.00	0.00	380,000.00	3	2.1.2 Vías de comunicación	380,000.00
	2	MATERIALES Y SUMINISTROS	3,142,322.00	0.00	0.00	3,142,322.00	3		*
	2.01.01	Combustibles y lubricantes	2,652,322.00	0.00	0.00	2,652,322.00	3	2.1.2 Vías de comunicación	2,652,322.00

MUNICIPALIDAD DE JIMÉNEZ
EGRESOS EJECUCIÓN PRESUPUESTARIA CONSOLIDADA
"OCTUBRE 2023" DEL 1° AL 30 DE OCTUBRE 2023

JIMÉNEZ	TUCURRIQUE	COMPROMISOS	TOTAL
Clasificador por Objeto del Gasto			

Consolidado	TOTAL
Clasificador Económico	

	2.04.02	Repuestos y accesorios	490,000.00	0.00	0.00	490,000.00		2.1.2 Vías de comunicación	490,000.00
							*		*
							*		*
Proyecto	803	COMPRA DE MAQUINARIA (Plan Mantenimiento) PRESTAMO IFAM UTGVM	146,500.00	0.00	0.00	146,500.00	3	TOTAL PROYECTO	146,500.00
	1	SERVICIOS	146,500.00	0.00	0.00	146,500.00	3	2.1 FORMACIÓN DE CAPITAL	146,500.00
	1.08.04	Mantenimiento y reparación de maquinaria y equipo de producción	0.00	0.00	0.00	0.00	3	2.1.2 Vías de comunicación	0.00
	1.08.05	Mantenimiento y reparación de equipo de transporte	146,500.00	0.00	0.00	146,500.00	3	2.1.2 Vías de comunicación	146,500.00
							*		*
Proyecto	804	Camino Santa Cecilia JV (079) Recarpeteo	59,994,476.10	0.00	0.00	59,994,476.10	3	TOTAL PROYECTO	59,994,476.10
	1	SERVICIOS	59,994,476.10	0.00	0.00	59,994,476.10	3	2.1 FORMACIÓN DE CAPITAL	59,994,476.10
	5.02.02	Vías de comunicación	59,994,476.10	0.00	0.00	59,994,476.10	3	2.1.2 Vías de comunicación	59,994,476.10
							*		*
Proyecto	807	CALLES URBANAS NARANJITO JV BPDC (106)	5,494,381.50	0.00	0.00	5,494,381.50	3	TOTAL PROYECTO	5,494,381.50
	1	SERVICIOS	5,494,381.50	0.00	0.00	5,494,381.50	3	2.1 FORMACIÓN DE CAPITAL	5,494,381.50
	1.08.02	Mantenimiento de vías de comunicación	5,494,381.50	0.00	0.00	5,494,381.50	3	2.1.2 Vías de comunicación	5,494,381.50
							*		*
GRUPO	06	OTROS PROYECTOS	5,165,796.29	1,739,300.00	0.00	6,905,096.29	3	OTROS PROYECTOS	6,905,096.29
							*		*
Actividad	01	Dirección Técnica y Estudios Progr III	2,090,796.29	1,739,300.00	0.00	3,830,096.29	3	TOTAL PROYECTO	3,830,096.29
	0	REMUNERACIONES	2,090,796.29	1,523,220.00	0.00	3,614,016.29	3	2.1 FORMACIÓN DE CAPITAL	3,830,096.29
	0.01.01	Sueldos para cargos fijos	762,116.50	1,084,666.00	0.00	1,846,782.50	3	2.1.5 Otras obras	1,846,782.50
	0.01.03	Servicios especiales	770,677.72	0.00	0.00	770,677.72	3	2.1.5 Otras obras	770,677.72
	0.02.02	Recargo de funciones	34,352.40	0.00	0.00	34,352.40	3	2.1.5 Otras obras	34,352.40
	0.03.01	Retribución por años servidos	35,151.18	201,355.00	0.00	236,506.18	3	2.1.5 Otras obras	236,506.18
	0.03.02	Restricción al ejercicio liberal de la profesión	221,185.49	0.00	0.00	221,185.49	3	2.1.5 Otras obras	221,185.49
	0.04.01	Contribución Patronal al Seguro de Salud de la Caja Costarricense del Seguro Social	129,486.00	117,800.00	0.00	247,286.00	3	2.1.5 Otras obras	247,286.00
	0.04.05	Contribución Patronal al Banco Popular y de Desarrollo Comunal	6,837.00	7,993.00	0.00	14,830.00	3	2.1.5 Otras obras	14,830.00
	0.05.01	Contribución Patronal al Seguro de Pensiones de la Caja Costarricense del Seguro Social	69,460.00	69,450.00	0.00	138,910.00	3	2.1.5 Otras obras	138,910.00
	0.05.02	Aporte Patronal al Régimen Obligatorio de Pensiones Complementarias	41,020.00	20,978.00	0.00	61,998.00	3	2.1.5 Otras obras	61,998.00
	0.05.03	Aporte Patronal al Fondo de Capitalización Laboral	20,510.00	20,978.00	0.00	41,488.00	3	2.1.5 Otras obras	41,488.00
	1	SERVICIOS	0.00	216,080.00	0.00	216,080.00	3		
	1.03.01	Información	0.00	200,000.00	0.00	200,000.00	3	2.1.5 Otras obras	200,000.00
	1.04.05	Servicios informaticos	0.00	16,080.00	0.00	16,080.00	3	2.1.5 Otras obras	16,080.00
							*		*
Proyecto	02	Infraestructura Comunal Dist. I Juan Viñas	575,000.00	0.00	0.00	575,000.00	3	TOTAL PROYECTO	575,000.00
	1	SERVICIOS	275,000.00	0.00	0.00	275,000.00	3		*
	1.01.02	Alquiler de maquinaria, equipo y mobiliario	275,000.00	0.00	0.00	275,000.00	3	2.1.5 Otras obras	275,000.00
	2	MATERIALES Y SUMINISTROS	300,000.00	0.00	0.00	300,000.00	3		*
	2.99.99	Otros útiles, materiales y suministros	300,000.00	0.00	0.00	300,000.00	3	2.1.5 Otras obras	300,000.00

MUNICIPALIDAD DE JIMÉNEZ
EGRESOS EJECUCIÓN PRESUPUESTARIA CONSOLIDADA
"OCTUBRE 2023" DEL 1° AL 30 DE OCTUBRE 2023

JIMÉNEZ	TUCURRIQUE	COMPROMISOS	TOTAL
Clasificador por Objeto del Gasto			

Consolidado
Clasificador Económico

Proyecto	03	Infraestructura Comunal Dist. III Pejibaye	300,000.00	0.00	0.00	300,000.00		
	2	MATERIALES Y SUMINISTROS	300,000.00	0.00	0.00	300,000.00	3	
	2.99.99	Otros útiles, materiales y suministros	300,000.00	0.00	0.00	300,000.00	3	
*								
TOTAL PROYECTO							300,000.00	3
*								
		2.1.5 Otras obras				300,000.00	3	
*								
Proyecto	06	Construcción Módulo Cancha San Antonio El Humo Pejibaye	1,250,000.00	0.00	0.00	1,250,000.00	3	
	1	SERVICIOS	1,250,000.00	0.00	0.00	1,250,000.00	3	
	1.08.03	Mantenimiento de instalaciones y otras obras	1,250,000.00	0.00	0.00	1,250,000.00	3	
*								
TOTAL PROYECTO							1,250,000.00	3
*								
		2.1 FORMACIÓN DE CAPITAL				1,250,000.00	3	
		2.1.5 Otras obras				1,250,000.00	3	
*								
TOTAL PROGRAMA III			148,806,921.45	3,892,168.37	0.00	152,699,089.82	3	
*								
TOTAL PROGRAMA III						152,699,089.82	3	
*								
TOTAL GENERAL DE PROGRAMAS			190,825,808.86	12,766,097.29	0.00	203,591,906.15	4	
TOTAL GENERAL DE PROGRAMAS							203,591,906.15	5

Elaborado por: Adriana Esquivel Ramírez

7/11/2023

MUNICIPALIDAD DE JIMÉNEZ
EGRESOS EJECUCIÓN PRESUPUESTARIA CONSOLIDADA
"OCTUBRE 2023" DEL 1° AL 30 DE OCTUBRE 2023
RESUMEN POR PROGRAMA Y TOTAL POR CLASIFICADOR ECONÓMICO

Código	Detalle Cuenta	Programa 1 Administración General	Programa 2 Servicios Comunales	Programa 3 Inversiones	Programa 4 Partidas Específicas	Total todos los programas
1	GASTOS CORRIENTES	27,654,250.40	23,238,565.93	0.00	0.00	50,892,816.33
1.1	GASTOS DE CONSUMO	25,654,250.40	23,238,565.93	0.00	0.00	48,892,816.33
1.1.1	REMUNERACIONES	23,914,460.59	14,597,398.94	0.00	0.00	38,511,859.53
1.1.1.1	Sueldos y salarios	21,059,182.59	12,233,389.94	0.00	0.00	33,292,572.53
1.1.1.2	Contribuciones sociales	2,855,278.00	2,364,009.00	0.00	0.00	5,219,287.00
1.1.2	ADQUISICIÓN DE BIENES Y SERVICIOS	1,739,789.81	8,641,166.99	0.00	0.00	10,380,956.80
1.2	INTERESES	0.00	0.00	0.00	0.00	0.00
1.2.1	Internos	0.00	0.00	0.00	0.00	0.00
1.2.2	Externos	0.00	0.00	0.00	0.00	0.00
1.3	TRANSFERENCIAS CORRIENTES	2,000,000.00	0.00	0.00	0.00	2,000,000.00
1.3.1	Transferencias corrientes al Sector Público	2,000,000.00	0.00	0.00	0.00	2,000,000.00
1.3.2	Transferencias corrientes al Sector Privado	0.00	0.00	0.00	0.00	0.00
1.3.3	Transferencias corrientes al Sector Externo	0.00	0.00	0.00	0.00	0.00
2	GASTOS DE CAPITAL	0.00	0.00	152,699,089.82	0.00	152,699,089.82
2.1	FORMACIÓN DE CAPITAL	0.00	0.00	152,699,089.82	0.00	152,699,089.82
2.1.1	Edificaciones	0.00	0.00	0.00	0.00	0.00
2.1.2	Vías de comunicación	0.00	0.00	145,793,993.53	0.00	145,793,993.53
2.1.3	Obras urbanísticas	0.00	0.00	0.00	0.00	0.00
2.1.4	Instalaciones	0.00	0.00	0.00	0.00	0.00
2.1.5	Otras obras	0.00	0.00	6,905,096.29	0.00	6,905,096.29
2.2	ADQUISICIÓN DE ACTIVOS	0.00	0.00	0.00	0.00	0.00
2.2.1	Maquinaria y equipo	0.00	0.00	0.00	0.00	0.00
2.2.2	Terrenos	0.00	0.00	0.00	0.00	0.00
2.2.3	Edificios	0.00	0.00	0.00	0.00	0.00
2.2.4	Intangibles	0.00	0.00	0.00	0.00	0.00
2.2.5	Activos de valor	0.00	0.00	0.00	0.00	0.00
2.3	TRANSFERENCIAS DE CAPITAL	0.00	0.00	0.00	0.00	0.00
2.3.1	Transferencias de capital al Sector Público	0.00	0.00	0.00	0.00	0.00
2.3.2	Transferencias de capital al Sector Privado	0.00	0.00	0.00	0.00	0.00
2.3.3	Transferencias de capital al Sector Externo	0.00	0.00	0.00	0.00	0.00
3	TRANSACCIONES FINANCIERAS	0.00	0.00	0.00	0.00	0.00
3.1	CONCESIÓN DE PRÉSTAMOS	0.00	0.00	0.00	0.00	0.00
3.2	ADQUISICIÓN DE VALORES	0.00	0.00	0.00	0.00	0.00
3.3	AMORTIZACIÓN	0.00	0.00	0.00	0.00	0.00
3.3.1	Amortización interna	0.00	0.00	0.00	0.00	0.00
3.3.2	Amortización externa	0.00	0.00	0.00	0.00	0.00
3.4	OTROS ACTIVOS FINANCIEROS	0.00	0.00	0.00	0.00	0.00
4	SUMAS SIN ASIGNACIÓN	0.00	0.00	0.00	0.00	0.00
	TOTAL PROGRAMA	27,654,250.40	23,238,565.93	152,699,089.82	0.00	203,591,906.15

MUNICIPALIDAD DE JIMÉNEZ **SOLO JIMÉNEZ**
RESUMEN DE EJECUCION DE INGRESOS ENERO - OCTUBRE 2023

PARTIDA	Presupuesto	I Trimestre	II Trimestre	III Trimestre	IV Trimestre	Total Ingresado	Por Ingresar	% Ingresado
Ingresos Tributarios	253,300,000.00	78,277,982.22	55,972,689.74	31,798,290.11	18,056,234.96	184,105,197.03	69,194,802.97	72.68%
Ingresos No Tributarios	468,599,947.00	154,894,978.82	103,089,908.79	100,494,699.74	34,369,579.78	392,849,167.13	75,750,779.87	83.83%
Venta de Activos	0.00	0.00	0.00	0.00	0.00	0.00	0.00	0.00%
Transferencias Corrientes	2,169,647.37	507,885.00	0.00	0.00	0.00	507,885.00	1,661,762.37	23.41%
Transferencias de Capital	774,014,897.65	119,677,645.82	195,807,681.33	187,566,516.99	68,021,700.21	571,073,544.35	202,941,353.30	73.78%
Financiamiento Interno	389,800,000.00	0.00	259,800,000.00	0.00	0.00	259,800,000.00	130,000,000.00	66.65%
Ingresos del Período	1,887,884,492.02	353,358,491.86	614,670,279.86	319,859,506.84	120,447,514.95	1,408,335,793.51	479,548,698.51	

PARTIDA	Presupuesto	I Trimestre	II Trimestre	III Trimestre	IV Trimestre	Total Ingresado	Por Ingresar	% Ingresado
Ingresos Propios	721,899,947.00	233,172,961.04	159,062,598.53	132,292,989.85	52,425,814.74	576,954,364.16	144,945,582.84	79.92%
Venta de Activos	0.00	0.00	0.00	0.00	0.00	0.00	0.00	0.00%
Transferencias Corrientes	2,169,647.37	507,885.00	0.00	0.00	0.00	507,885.00	1,661,762.37	23.41%
Transferencias de Capital	774,014,897.65	119,677,645.82	195,807,681.33	187,566,516.99	68,021,700.21	571,073,544.35	202,941,353.30	73.78%
Financiamiento Interno	389,800,000.00	0.00	259,800,000.00	0.00	0.00	259,800,000.00	130,000,000.00	66.65%
Ingresos del Período	1,887,884,492.02	353,358,491.86	614,670,279.86	319,859,506.84	120,447,514.95	1,408,335,793.51	479,548,698.51	

Ingresos por Partida

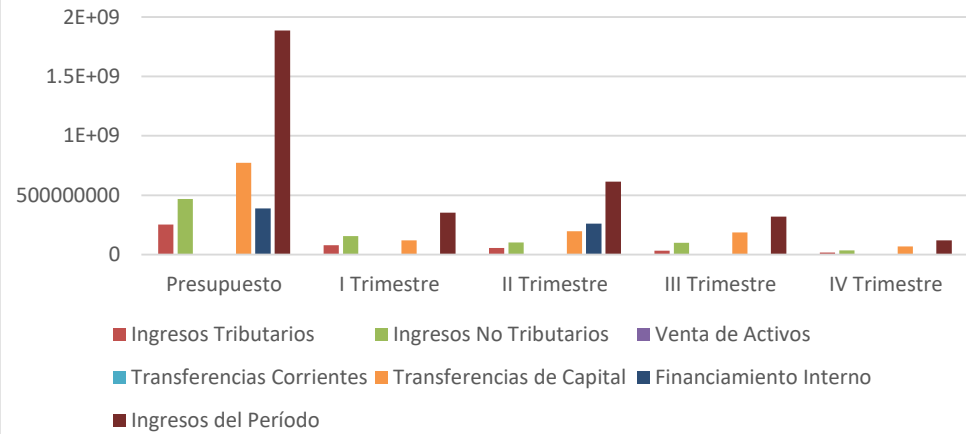

Ingresos por Origen

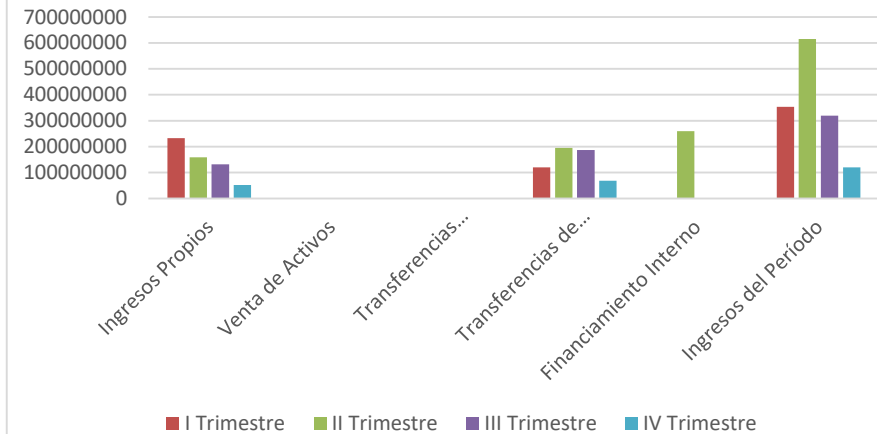

MUNICIPALIDAD DE JIMÉNEZ *SOLO JIMÉNEZ*
DEL 01 DE ENERO AL 30 DE OCTUBRE 2023
RELACION INGRESO-GASTO EN SERVICIOS COMUNITARIOS

Detalle Servicio	Aseo de Vías y Sitios Públicos	Recolección de Basura	Depósito y Tratamiento de Desechos Sólidos	Acueducto	Cementerio	Parques y Obras de Ornato	Alcantarillado Sanitario
------------------	--------------------------------	-----------------------	--	-----------	------------	---------------------------	--------------------------

Ingreso estimado según tasa	39,307,465.25	96,380,171.18	54,101,606.09	93,148,460.21	20,866,880.98	13,958,171.61	10,786,977.98
<u>Otros ingresos relacionados con el servicio</u>							
- Derecho de cementerio	0.00	0.00	0.00	0.00	198,879.52	0.00	0.00
- Servicio de instalación de cañerías	0.00	0.00	0.00	2,298,995.74	0.00	0.00	0.00
- Servicio de Hidrantes	0.00	0.00	0.00	9,228,316.12	0.00	0.00	0.00
- Venta de abono organico	0.00	0.00	48,000.00	0.00	0.00	0.00	0.00
Total de ingresos disponibles del periodo	39,307,465.25	96,380,171.18	54,149,606.09	104,675,772.07	21,065,760.50	13,958,171.61	10,786,977.98

EGRESOS DE OPERACION DEL SERVICIO							
Gasto del servicio	31,936,255.83	76,230,039.97	37,310,099.39	30,579,185.42	15,613,850.66	10,099,566.10	7,592,170.14
Gastos de administración	4,677,588.36	15,902,728.24	8,861,843.08	19,057,848.24	3,964,707.39	2,372,889.17	107,869.78
Porcentaje % (*)	11.90%	16.50%	16.38%	19.00%	19.00%	17.00%	1.00%
Egresos de operación del servicio (subtotal + gastos de administración)	36,613,844.19	92,132,768.21	46,171,942.47	49,637,033.66	19,578,558.05	12,472,455.27	7,700,039.92
Egresos Proyectos (Programa III)	0.00	1,404,097.03	716,254.41	50,524,235.16	0.00	0.00	0.00
Total de egresos del servicio	36,613,844.19	93,536,865.24	46,888,196.88	100,161,268.82	19,578,558.05	12,472,455.27	7,700,039.92

Superávit o Déficit del período	2,693,621.06	2,843,305.94	7,261,409.21	4,514,503.25	1,487,202.45	1,485,716.34	3,086,938.06
--	---------------------	---------------------	---------------------	---------------------	---------------------	---------------------	---------------------

Más Ingresos Fondo liquidación periodo año anterior	0.00	0.00	0.00	0.00	0.00	0.00	0.00
---	------	------	------	------	------	------	------

Superávit o Déficit Total	2,693,621.06	2,843,305.94	7,261,409.21	4,514,503.25	1,487,202.45	1,485,716.34	3,086,938.06
----------------------------------	---------------------	---------------------	---------------------	---------------------	---------------------	---------------------	---------------------

