



MUNICIPALIDAD DE JIMÉNEZ

**INFORME DE EJECUCIÓN PRESUPUESTARIA**

**"MAYO 2023" DEL 1° AL 31 DE MAYO 2023**

08/06/2023

**MUNICIPALIDAD DE JIMÉNEZ**  
**RESUMEN DE EJECUCION DE INGRESOS CONSOLIDADA**  
**"MAYO 2023" DEL 1° AL 31 DE MAYO 2023**

PARTIDA	JIMENEZ	% Jiménez	TUCURRIQUE	% Tucurrique	TOTAL	% Total
Ingresos Tributarios	8 577 827.86	2.02%	2 810 999.20	4.35%	11 388 827.06	2.33%
Ingresos No Tributarios	36 924 958.00	8.69%	3 230 922.41	5.00%	40 155 880.41	8.20%
Venta de Activos	0.00	0.00%	0.00	0.00%	0.00	0.00%
Transferencias Corrientes	0.00	0.00%	0.00	0.00%	0.00	0.00%
Transferencias de Capital	119 541 525.78	28.14%	58 639 314.56	90.66%	178 180 840.34	36.40%
Financiamiento Interno	259 800 000.00	61.15%	0.00	0.00%	259 800 000.00	53.07%
<b>Ingresos del Período</b>	<b>424 844 311.64</b>	<b>100.00%</b>	<b>64 681 236.17</b>	<b>100.00%</b>	<b>489 525 547.81</b>	<b>100.00%</b>
Superavit Libre	0.00	0.00%	0.00	0.00%	0.00	0.00%
Superavit Específico	0.00	0.00%	0.00	0.00%	0.00	0.00%
<b>Ingresos de vigencias anteriores</b>	<b>0.00</b>	<b>0.00%</b>	<b>0.00</b>	<b>0.00%</b>	<b>0.00</b>	<b>0.00%</b>
<b>TOTAL</b>	<b>424 844 311.64</b>	<b>100%</b>	<b>64 681 236.17</b>	<b>100%</b>	<b>489 525 547.81</b>	<b>100%</b>

**MUNICIPALIDAD DE JIMÉNEZ**  
**RESUMEN DE EJECUCION DE EGRESOS CONSOLIDADA POR PROGRAMA**  
**"MAYO 2023" DEL 1° AL 31 DE MAYO 2023**

N° PROGRAMA	PROGRAMA	JIMENEZ	% Jiménez	TUCURRIQUE	% Tucurrique	TOTAL	% Total
1	Dirección y Administración General	19 283 403.77	14.29%	3 665 621.00	33%	22 949 024.77	15.71%
2	Servicios Municipales	21 422 832.39	15.87%	3 365 746.90	30%	24 788 579.29	16.97%
3	Inversiones	94 243 051.27	69.84%	4 086 959.07	37%	98 330 010.34	67.32%
4	Partidas Específicas	0.00	0.00%	0.00	0%	0.00	0.00%
<b>TOTAL</b>		<b>134 949 287.43</b>	<b>100.00%</b>	<b>11 118 326.97</b>	<b>100%</b>	<b>146 067 614.40</b>	<b>100%</b>

**MUNICIPALIDAD DE JIMÉNEZ**  
**RESUMEN DE EJECUCION DE EGRESOS CONSOLIDADA POR PARTIDA**  
**"MAYO 2023" DEL 1° AL 31 DE MAYO 2023**

<b>CODIGO</b>	<b>PARTIDA</b>	<b>JIMENEZ</b>	<b>% Jiménez</b>	<b>TUCURRIQUE</b>	<b>% Tucurrique</b>	<b>TOTAL</b>	<b>% Total</b>
0	Remuneraciones	39 616 534.27	29%	7 839 117.00	71%	47 455 651.27	32%
1	Servicios	11 185 051.95	8%	2 659 178.01	24%	13 844 229.96	9%
2	Materiales y Suministros	8 218 967.83	6%	620 031.96	6%	8 838 999.79	6%
3	Intereses y Comisiones	4 566 420.88	3%	0.00	0%	4 566 420.88	3%
5	Bienes Duraderos	190 161.00	0%	0.00	0%	190 161.00	0%
6	Transferencias corrientes	3 760 000.00	3%	0.00	0%	3 760 000.00	3%
7	Transferencias de capital	0.00	0%	0.00	0%	0.00	0%
8	Amortización	67 412 151.50	50%	0.00	0%	67 412 151.50	46%
9	Cuentas especiales	0.00	0%	0.00	0%	0.00	0%
<b>TOTAL</b>		<b>134 949 287.43</b>	<b>100%</b>	<b>11 118 326.97</b>	<b>100%</b>	<b>146 067 614.40</b>	<b>100%</b>

0.00

0.00

Elaborado por: Adriana Esquivel Ramírez  
08/06/2023

**MUNICIPALIDAD DE JIMÉNEZ**  
**INGRESOS EJECUCIÓN PRESUPUESTARIA CONSOLIDADA**  
**"MAYO 2023" DEL 1° AL 31 DE MAYO 2023**

<b>CODIGO</b>	<b>NOMBRE</b>	<b>JIMÉNEZ</b>	<b>TUCURRIQUE</b>	<b>TOTAL</b>	<b>%</b>
	<b>INGRESOS TOTALES</b>	<b>424 844 311.64</b>	<b>64 681 236.17</b>	<b>489 525 547.81</b>	<b>100.00%</b>
<b>1.0.0.0.00.00.0.0.000</b>	<b>INGRESOS CORRIENTES</b>	<b>45 502 785.86</b>	<b>6 041 921.61</b>	<b>51 544 707.47</b>	<b>10.53%</b>
<b>1.1.0.0.00.00.0.0.000</b>	<b>INGRESOS TRIBUTARIOS</b>	<b>8 577 827.86</b>	<b>2 810 999.20</b>	<b>11 388 827.06</b>	<b>2.33%</b>
<b>1.1.2.0.00.00.0.0.000</b>	<b>IMPUESTOS SOBRE LA PROPIEDAD</b>	<b>3 067 575.94</b>	<b>1 258 762.00</b>	<b>4 326 337.94</b>	<b>0.88%</b>
1.1.2.1.00.00.0.0.000	Impuesto sobre la propiedad de bienes inmuebles	3 067 575.94	1 258 762.00	4 326 337.94	0.88%
1.1.2.1.01.00.0.0.000	Impuesto sobre la propiedad de bienes inmuebles, Ley No. 7729	3 067 575.94	1 258 762.00	4 326 337.94	0.88%
<b>1.1.3.0.00.00.0.0.000</b>	<b>IMPUESTOS SOBRE BIENES Y SERVICIOS</b>	<b>5 401 862.80</b>	<b>1 545 867.20</b>	<b>6 947 730.00</b>	<b>1.42%</b>
<b>1.1.3.2.00.00.0.0.000</b>	<b>IMPUESTOS ESPECÍFICOS SOBRE LA PRODUCCIÓN Y CONSUMO DE BIENES Y SERVICIOS</b>	<b>143 870.00</b>	<b>1 102 130.00</b>	<b>1 246 000.00</b>	<b>0.25%</b>
<b>1.1.3.2.01.00.0.0.000</b>	<b>IMPUESTOS ESPECÍFICOS SOBRE LA PRODUCCIÓN Y CONSUMO DE BIENES</b>	<b>83 870.00</b>	<b>1 102 130.00</b>	<b>1 186 000.00</b>	<b>0.24%</b>
1.1.3.2.01.05.0.0.000	Impuestos específicos sobre la construcción	83 870.00	1 102 130.00	1 186 000.00	0.24%
<b>1.1.3.2.02.00.0.0.000</b>	<b>IMPUESTOS ESPECÍFICOS SOBRE LA PRODUCCIÓN Y CONSUMO DE SERVICIOS</b>	<b>60 000.00</b>	<b>0.00</b>	<b>60 000.00</b>	<b>0.01%</b>
1.1.3.2.02.03.0.0.000	Impuestos específicos a los servicios de diversión y esparcimiento	60 000.00	0.00	60 000.00	0.01%
1.1.3.2.02.03.1.0.000	Impuesto sobre espectáculos públicos 6%	60 000.00	0.00	60 000.00	0.01%
<b>1.1.3.3.00.00.0.0.000</b>	<b>OTROS IMPUESTOS A LOS BIENES Y SERVICIOS</b>	<b>5 257 992.80</b>	<b>443 737.20</b>	<b>5 701 730.00</b>	<b>1.16%</b>
1.1.3.3.01.00.0.0.000	Licencias profesionales comerciales y otros permisos	5 257 992.80	443 737.20	5 701 730.00	1.16%
1.1.3.3.01.02.0.0.000	Patentes Municipales	4 686 104.02	191 242.35	4 877 346.37	1.00%
1.1.3.3.01.09.0.0.000	Otras licencias profesionales comerciales y otros permisos	571 888.78	252 494.85	824 383.63	0.17%
<b>1.1.9.0.00.00.0.0.000</b>	<b>OTROS INGRESOS TRIBUTARIOS</b>	<b>108 389.12</b>	<b>6 370.00</b>	<b>114 759.12</b>	<b>0.02%</b>
<b>1.1.9.1.00.00.0.0.000</b>	<b>IMPUESTO DE TIMBRES</b>	<b>108 389.12</b>	<b>6 370.00</b>	<b>114 759.12</b>	<b>0.02%</b>
1.1.9.1.02.00.0.0.000	Timbre Pro-parques Nacionales.	108 389.12	6 370.00	114 759.12	0.02%
<b>1.3.0.0.00.00.0.0.000</b>	<b>INGRESOS NO TRIBUTARIOS</b>	<b>36 924 958.00</b>	<b>3 230 922.41</b>	<b>40 155 880.41</b>	<b>8.20%</b>
<b>1.3.1.0.00.00.0.0.000</b>	<b>VENTA DE BIENES Y SERVICIOS</b>	<b>35 249 018.91</b>	<b>2 668 872.15</b>	<b>37 917 891.06</b>	<b>7.75%</b>
<b>1.3.1.1.00.00.0.0.000</b>	<b>VENTA DE BIENES</b>	<b>10 861 895.36</b>	<b>0.00</b>	<b>10 861 895.36</b>	<b>2.22%</b>
1.3.1.1.05.00.0.0.000	Venta de agua	10 861 895.36	0.00	10 861 895.36	2.22%
<b>1.3.1.2.00.00.0.0.000</b>	<b>VENTA DE SERVICIOS</b>	<b>24 376 466.95</b>	<b>2 543 512.05</b>	<b>26 919 979.00</b>	<b>5.50%</b>
<b>1.3.1.2.04.00.0.0.000</b>	<b>ALQUILERES</b>	<b>90 000.00</b>	<b>364 200.00</b>	<b>454 200.00</b>	<b>0.09%</b>
1.3.1.2.04.01.0.0.000	Alquiler de edificios e instalaciones	90 000.00	364 200.00	454 200.00	0.09%
<b>1.3.1.2.05.00.0.0.000</b>	<b>SERVICIOS COMUNITARIOS</b>	<b>24 264 964.55</b>	<b>2 179 312.05</b>	<b>26 444 276.60</b>	<b>5.40%</b>
1.3.1.2.05.01.0.0.000	Servicios de alcantarillado sanitario y pluvial	1 344 703.86	0.00	1 344 703.86	0.27%
1.3.1.2.05.01.1.0.000	Servicio de alcantarillado sanitario	1 344 703.86	0.00	1 344 703.86	0.27%
1.3.1.2.05.02.0.0.000	Servicios de instalación y derivación de agua	206 654.00	0.00	206 654.00	0.04%
1.3.1.2.05.03.0.0.000	Servicios de cementerio	1 133 223.07	0.00	1 133 223.07	0.23%
1.3.1.2.05.04.0.0.000	Servicios de saneamiento ambiental	20 493 412.06	2 179 312.05	22 672 724.11	4.63%
1.3.1.2.05.04.1.0.000	Servicios de recolección de basura	9 545 047.21	1 870 975.30	11 416 022.51	2.33%
1.3.1.2.05.04.2.0.000	Servicios de aseo de vías y sitios públicos	4 245 954.02	308 336.75	4 554 290.77	0.93%
1.3.1.2.05.04.3.0.000	Servicios de depósito y tratamiento de basura	5 295 076.80	0.00	5 295 076.80	1.08%
1.3.1.2.05.04.4.0.000	Mantenimiento de parques y obras de ornato	1 407 334.03	0.00	1 407 334.03	0.29%
1.3.1.2.05.09.0.0.000	Otros servicios comunitarios	1 086 971.56	0.00	1 086 971.56	0.22%

**MUNICIPALIDAD DE JIMÉNEZ**  
**INGRESOS EJECUCIÓN PRESUPUESTARIA CONSOLIDADA**  
**"MAYO 2023" DEL 1° AL 31 DE MAYO 2023**

<b>CODIGO</b>	<b>NOMBRE</b>	<b>JIMÉNEZ</b>	<b>TUCURRIQUE</b>	<b>TOTAL</b>	<b>%</b>
1.3.1.2.05.09.9.0.000	Otros servicios comunitarios	1 086 971.56	0.00	1 086 971.56	0.22%
1.3.1.2.05.09.9.1.000	Servicio de Hidrantes	1 086 971.56	0.00	1 086 971.56	0.22%
<b>1.3.1.2.09.00.0.0.000</b>	<b>OTROS SERVICIOS</b>	<b>21 502.40</b>	<b>0.00</b>	<b>21 502.40</b>	<b>0.00%</b>
1.3.1.2.09.09.0.0.000	Venta de otros servicios	21 502.40	0.00	21 502.40	0.00%
<b>1.3.1.3.00.00.0.0.000</b>	<b>DERECHOS ADMINISTRATIVOS</b>	<b>10 656.60</b>	<b>125 360.10</b>	<b>136 016.70</b>	<b>0.03%</b>
<b>1.3.1.3.02.00.0.0.000</b>	<b>DERECHOS ADMINISTRATIVOS A OTROS SERVICIOS PÚBLICOS</b>	<b>10 656.60</b>	<b>125 360.10</b>	<b>136 016.70</b>	<b>0.03%</b>
1.3.1.3.02.09.0.0.000	Otros derechos administrativos a otros servicios públicos	10 656.60	125 360.10	136 016.70	0.03%
1.3.1.3.02.09.1.0.000	Derechos de cementerio	10 656.60	125 360.10	136 016.70	0.03%
<b>1.3.2.0.00.00.0.0.000</b>	<b>INGRESOS DE LA PROPIEDAD</b>	<b>143 334.02</b>	<b>0.00</b>	<b>143 334.02</b>	<b>0.03%</b>
<b>1.3.2.3.00.00.0.0.000</b>	<b>RENTA DE ACTIVOS FINANCIEROS</b>	<b>143 334.02</b>	<b>0.00</b>	<b>143 334.02</b>	<b>0.03%</b>
<b>1.3.2.3.03.00.0.0.000</b>	<b>OTRAS RENTAS DE ACTIVOS FINANCIEROS</b>	<b>143 334.02</b>	<b>0.00</b>	<b>143 334.02</b>	<b>0.03%</b>
1.3.2.3.03.01.0.0.000	Intereses sobre cuentas corrientes y otros depósitos en Bancos Estatales	143 334.02	0.00	143 334.02	0.03%
<b>1.3.3.0.00.00.0.0.000</b>	<b>MULTAS, SANCIONES, REMATES Y CONFISCACIONES</b>	<b>118 977.13</b>	<b>0.00</b>	<b>118 977.13</b>	<b>0.02%</b>
<b>1.3.3.1.00.00.0.0.000</b>	<b>MULTAS Y SANCIONES</b>	<b>118 977.13</b>	<b>0.00</b>	<b>118 977.13</b>	<b>0.02%</b>
1.3.3.1.09.00.0.0.000	Otras multas	118 977.13	0.00	118 977.13	0.02%
1.3.3.1.09.02.0.0.000	Multas por infracción a la ley de construcciones	30 000.00	0.00	30 000.00	0.01%
1.3.3.1.09.09.0.0.000	Multas varias (No declaración de patentes y atraso licencias de licores)	88 977.13	0.00	88 977.13	0.02%
<b>1.3.4.0.00.00.0.0.000</b>	<b>INTERESES MORATORIOS</b>	<b>1 413 627.94</b>	<b>562 050.26</b>	<b>1 975 678.20</b>	<b>0.40%</b>
1.3.4.1.00.00.0.0.000	Intereses moratorios por atraso en pago de impuesto	626 300.93	562 050.26	1 188 351.19	0.24%
1.3.4.2.00.00.0.0.000	Intereses moratorios por atraso en pago de bienes y servicios	773 168.19	0.00	773 168.19	0.16%
1.3.4.9.00.00.0.0.000	Otros intereses moratorios	14 158.82	0.00	14 158.82	0.00%
<b>2.0.0.0.00.00.0.0.000</b>	<b>INGRESOS DE CAPITAL</b>	<b>119 541 525.78</b>	<b>58 639 314.56</b>	<b>178 180 840.34</b>	<b>36.40%</b>
<b>2.4.0.0.00.00.0.0.000</b>	<b>TRANSFERENCIAS DE CAPITAL</b>	<b>119 541 525.78</b>	<b>58 639 314.56</b>	<b>178 180 840.34</b>	<b>36.40%</b>
<b>2.4.1.0.00.00.0.0.000</b>	<b>TRANSFERENCIAS DE CAPITAL DEL SECTOR PÚBLICO</b>	<b>119 541 525.78</b>	<b>58 639 314.56</b>	<b>178 180 840.34</b>	<b>36.40%</b>
2.4.1.1.00.00.0.0.000	Transferencias de capital del Gobierno Central	119 541 525.78	58 639 314.56	178 180 840.34	36.40%
2.4.1.1.01.00.0.0.000	Aporte del Gobierno Central, Ley 8114, para mantenimiento de la red vial cantonal	119 541 525.78	58 639 314.56	178 180 840.34	36.40%
<b>3.0.0.0.00.00.0.0.000</b>	<b>FINANCIAMIENTO</b>	<b>259 800 000.00</b>	<b>0.00</b>	<b>259 800 000.00</b>	<b>53.07%</b>
<b>3.1.0.0.00.00.0.0.000</b>	<b>FINANCIAMIENTO INTERNO</b>	<b>259 800 000.00</b>	<b>0.00</b>	<b>259 800 000.00</b>	<b>53.07%</b>
<b>3.1.1.0.00.00.0.0.000</b>	<b>PRÉSTAMOS DIRECTOS</b>	<b>259 800 000.00</b>	<b>0.00</b>	<b>259 800 000.00</b>	<b>53.07%</b>
3.1.1.6.00.00.0.0.000	Préstamos directos de Instituciones Públicas Financieras	259 800 000.00	0.00	259 800 000.00	53.07%
3.1.1.6.01.00.0.0.000	Préstamos del Banco Popular y Desarrollo Comunal "Proyectos Gestión Vial"	259 800 000.00	0.00	259 800 000.00	53.07%

Elaborado por: Adriana Esquivel Ramírez  
08/06/2023

**MUNICIPALIDAD DE JIMÉNEZ**  
**EGRESOS EJECUCIÓN PRESUPUESTARIA CONSOLIDADA**  
**"MAYO 2023" DEL 1° AL 31 DE MAYO 2023**

JIMENEZ	TUCURRIQUE	COMPROMISOS	TOTAL
Clasificador por Objeto del Gasto			

Consolidado	
Clasificador Económico	

**PROGRAMA I: DIRECCIÓN Y ADMINISTRACIÓN GENERAL**

Cod	Detalle	Monto
-----	---------	-------

ACTIVIDAD	01	ADMINISTRACIÓN GENERAL	13 779 687.49	3 665 621.00	0.00	17 445 308.49	TOTAL ACTIVIDAD	17 445 308.49
		<b>0 REMUNERACIONES</b>	<b>12 101 888.51</b>	<b>3 665 621.00</b>	<b>0.00</b>	<b>15 767 509.51</b>	<b>1.1.1 REMUNERACIONES</b>	<b>15 767 509.51</b>
	0.01.01	Sueldos para cargos fijos	6 949 223.52	2 457 340.00	0.00	9 406 563.52	1.1.1.1 Sueldos y salarios	9 406 563.52
	0.01.02	Jornales	85 899.50	0.00	0.00	85 899.50	1.1.1.1 Sueldos y salarios	85 899.50
	0.01.03	Servicios especiales	194 625.98	0.00	0.00	194 625.98	1.1.1.1 Sueldos y salarios	194 625.98
	0.02.01	Tiempo extraordinario	70 213.47	0.00	0.00	70 213.47	1.1.1.1 Sueldos y salarios	70 213.47
	0.02.05	Dietas	627 030.00	192 000.00	0.00	819 030.00	1.1.1.1 Sueldos y salarios	819 030.00
	0.03.01	Retribución por años servidos	1 450 211.24	518 503.00	0.00	1 968 714.24	1.1.1.1 Sueldos y salarios	1 968 714.24
	0.03.02	Restricción al ejercicio liberal de la profesión	890 505.80	0.00	0.00	890 505.80	1.1.1.1 Sueldos y salarios	890 505.80
	0.04.01	Contribución Patronal al Seguro de Salud de la CCSS	877 803.00	252 373.00	0.00	1 130 176.00	1.1.1.2 Contribuciones sociales	1 130 176.00
	0.04.05	Contribución Patronal al Banco Popular y de Desarrollo Comunal	46 347.00	14 588.00	0.00	60 935.00	1.1.1.2 Contribuciones sociales	60 935.00
	0.05.01	Contribución Patronal al Seguro de Pensiones de CCSS	470 881.00	149 291.00	0.00	620 172.00	1.1.1.2 Contribuciones sociales	620 172.00
	0.05.02	Aporte Patronal al Régimen Obligatorio de Pensiones Complementarias	278 079.00	40 763.00	0.00	318 842.00	1.1.1.2 Contribuciones sociales	318 842.00
	0.05.03	Aporte Patronal al Fondo de Capitalización Laboral	161 069.00	40 763.00	0.00	201 832.00	1.1.1.2 Contribuciones sociales	201 832.00
		<b>1 SERVICIOS</b>	<b>1 660 489.24</b>	<b>0.00</b>	<b>0.00</b>	<b>1 660 489.24</b>	<b>1.1.2 ADQUISICIÓN DE BIENES Y SERVICIO</b>	<b>1 677 798.98</b>
	1.03.01	Información	50 240.00	0.00	0.00	50 240.00	1.1.2 Adquisición de bienes y servicios	50 240.00
	1.03.06	Comisiones y gastos por servicios financieros y comerciales	141 964.24	0.00	0.00	141 964.24	1.1.2 Adquisición de bienes y servicios	141 964.24
	1.04.02	Servicios jurídicos	848 595.00	0.00	0.00	848 595.00	1.1.2 Adquisición de bienes y servicios	848 595.00
	1.05.01	Transporte dentro del país	139 690.00	0.00	0.00	139 690.00	1.1.2 Adquisición de bienes y servicios	139 690.00
	1.05.02	Viáticos dentro del país	100 000.00	0.00	0.00	100 000.00	1.1.2 Adquisición de bienes y servicios	100 000.00
	1.08.03	Mantenimiento de instalaciones y otras obras	380 000.00	0.00	0.00	380 000.00	1.1.2 Adquisición de bienes y servicios	380 000.00
		<b>2 MATERIALES Y SUMINISTROS</b>	<b>17 309.74</b>	<b>0.00</b>	<b>0.00</b>	<b>17 309.74</b>		*
	2.99.01	Útiles y materiales de oficina y cómputo	5 309.74	0.00	0.00	5 309.74	1.1.2 Adquisición de bienes y servicios	5 309.74
	2.99.03	Productos de papel, cartón e impresos	12 000.00	0.00	0.00	12 000.00	1.1.2 Adquisición de bienes y servicios	12 000.00

ACTIVIDAD	02	AUDITORÍA INTERNA	1 743 716.28	0.00	0.00	1 743 716.28	TOTAL ACTIVIDAD	1 743 716.28
		<b>0 REMUNERACIONES</b>	<b>1 743 716.28</b>	<b>0.00</b>	<b>0.00</b>	<b>1 743 716.28</b>	<b>1.1.1 REMUNERACIONES</b>	<b>1 743 716.28</b>
	0.01.01	Sueldos para cargos fijos	757 271.50	0.00	0.00	757 271.50	1.1.1.1 Sueldos y salarios	757 271.50
	0.03.01	Retribución por años servidos	302 315.42	0.00	0.00	302 315.42	1.1.1.1 Sueldos y salarios	302 315.42
	0.03.02	Restricción al ejercicio liberal de la profesión	419 042.36	0.00	0.00	419 042.36	1.1.1.1 Sueldos y salarios	419 042.36
	0.04.01	Contribución Patronal al Seguro de Salud de la CCSS	139 079.00	0.00	0.00	139 079.00	1.1.1.2 Contribuciones sociales	139 079.00
	0.04.05	Contribución Patronal al Banco Popular y de Desarrollo Comunal	7 343.00	0.00	0.00	7 343.00	1.1.1.2 Contribuciones sociales	7 343.00
	0.05.01	Contribución Patronal al Seguro de Pensiones de CCSS	74 606.00	0.00	0.00	74 606.00	1.1.1.2 Contribuciones sociales	74 606.00
	0.05.02	Aporte Patronal al Régimen Obligatorio de Pensiones Complementarias	44 059.00	0.00	0.00	44 059.00	1.1.1.2 Contribuciones sociales	44 059.00

**MUNICIPALIDAD DE JIMÉNEZ**  
**EGRESOS EJECUCIÓN PRESUPUESTARIA CONSOLIDADA**  
**"MAYO 2023" DEL 1° AL 31 DE MAYO 2023**

ACTIVIDAD	04	REGISTRO DE DEUDAS, FONDOS Y TRANSFERENCIAS	JIMENEZ	TUCURRIQUE	COMPROMISOS	TOTAL	Consolidado	
			Clasificador por Objeto del Gasto				Clasificador Económico	
			3 760 000.00	0.00	0.00	3 760 000.00	<b>TOTAL ACTIVIDAD</b>	<b>3 760 000.00</b>
	<b>6.01.04</b>	<b>Transferencias corrientes a Gobiernos Locales</b>	<b>3 760 000.00</b>	<b>0.00</b>	<b>0.00</b>	<b>3 760 000.00</b>	<b>1.3 TRANSFERENCIAS CORRIENTES</b>	<b>3 760 000.00</b>
	6.01.04.1	Comité Cantonal de Deportes y Recreación **Jiménez**	3 500 000.00	0.00	0.00	3 500 000.00	1.3.1 Transferencias corrientes al Sector Público	3 500 000.00
	6.01.04.2	Federación de Municipalidades de la Provincia de Cartago	110 000.00	0.00	0.00	110 000.00	1.3.1 Transferencias corrientes al Sector Público	110 000.00
	6.01.04.3	Unión Nacional de Gobiernos Locales	150 000.00	0.00	0.00	150 000.00	1.3.1 Transferencias corrientes al Sector Público	150 000.00
<b>TOTAL PROGRAMA I</b>			<b>19 283 403.77</b>	<b>3 665 621.00</b>	<b>0.00</b>	<b>22 949 024.77</b>	<b>22 949 024.77</b>	

**PROGRAMA II: SERVICIOS COMUNALES**

SERVICIO	01	ASEO DE VÍAS Y SITIOS PÚBLICOS	2 181 249.36	536 602.25	0.00	2 717 851.61	TOTAL ACTIVIDAD	2 717 851.61
	<b>0</b>	<b>REMUNERACIONES</b>	<b>2 078 665.15</b>	<b>463 265.00</b>	<b>0.00</b>	<b>2 541 930.15</b>	<b>1.1.1 REMUNERACIONES</b>	<b>2 541 930.15</b>
	0.01.01	Sueldos para cargos fijos	1 229 270.81	284 683.00	0.00	1 513 953.81	1.1.1.1 Sueldos y salarios	1 513 953.81
	0.01.02	Jornales	179 778.00	0.00	0.00	179 778.00	1.1.1.1 Sueldos y salarios	179 778.00
	0.01.05	Suplencias	33 973.00	0.00	0.00	33 973.00	1.1.1.1 Sueldos y salarios	33 973.00
	0.02.01	Tiempo extraordinario	4 516.90	0.00	0.00	4 516.90	1.1.1.1 Sueldos y salarios	4 516.90
	0.03.01	Retribución por años servidos	317 909.44	112 004.00	0.00	429 913.44	1.1.1.1 Sueldos y salarios	429 913.44
	0.04.01	Contribución Patronal al Seguro de Salud de la Caja Costarricense del Seguro Social	151 722.00	33 365.00	0.00	185 087.00	1.1.1.2 Contribuciones sociales	185 087.00
	0.04.05	Contribución Patronal al Banco Popular y de Desarrollo Comunal	8 011.00	1 749.00	0.00	9 760.00	1.1.1.2 Contribuciones sociales	9 760.00
	0.05.01	Contribución Patronal al Seguro de Pensiones de la Caja Costarricense del Seguro Social	81 388.00	19 964.00	0.00	101 352.00	1.1.1.2 Contribuciones sociales	101 352.00
	0.05.02	Aporte Patronal al Régimen Obligatorio de Pensiones Complementarias	48 064.00	5 750.00	0.00	53 814.00	1.1.1.2 Contribuciones sociales	53 814.00
	0.05.03	Aporte Patronal al Fondo de Capitalización Laboral	24 032.00	5 750.00	0.00	29 782.00	1.1.1.2 Contribuciones sociales	29 782.00
	<b>1</b>	<b>SERVICIOS</b>	<b>102 584.21</b>	<b>48 500.00</b>	<b>0.00</b>	<b>151 084.21</b>	<b>1.1.2 ADQUISICIÓN DE BIENES Y SERVICIO</b>	<b>175 921.46</b>
	1.03.06	Comisiones y gastos por servicios financieros y comerciales	77 584.21	0.00	0.00	77 584.21	1.1.2 Adquisición de bienes y servicios	77 584.21
	1.04.99	Otros servicios de gestión y apoyo	25 000.00	0.00	0.00	25 000.00	1.1.2 Adquisición de bienes y servicios	25 000.00
	1.05.01	Transporte dentro del país	0.00	21 500.00	0.00	21 500.00	1.1.2 Adquisición de bienes y servicios	21 500.00
	1.05.02	Viáticos dentro del país	0.00	27 000.00	0.00	27 000.00	1.1.2 Adquisición de bienes y servicios	27 000.00
	<b>2</b>	<b>MATERIALES Y SUMINISTROS</b>	<b>0.00</b>	<b>24 837.25</b>	<b>0.00</b>	<b>24 837.25</b>		*
	2.04.01	Herramientas e instrumentos	0.00	24 837.25	0.00	24 837.25	1.1.2 Adquisición de bienes y servicios	24 837.25

SERVICIO	02	RECOLECCIÓN DE BASURA	7 194 595.16	2 794 144.65	0.00	9 988 739.81	TOTAL ACTIVIDAD	9 988 739.81
	<b>0</b>	<b>REMUNERACIONES</b>	<b>5 042 123.64</b>	<b>539 449.00</b>	<b>0.00</b>	<b>5 581 572.64</b>	<b>1.1.1 REMUNERACIONES</b>	<b>5 581 572.64</b>
	0.01.01	Sueldos para cargos fijos	2 844 943.44	284 683.00	0.00	3 129 626.44	1.1.1.1 Sueldos y salarios	3 129 626.44
	0.01.02	Jornales	46 709.00	100 000.00	0.00	146 709.00	1.1.1.1 Sueldos y salarios	146 709.00
	0.01.05	Suplencias	547 211.40	0.00	0.00	547 211.40	1.1.1.1 Sueldos y salarios	547 211.40
	0.02.01	Tiempo extraordinario	247 437.48	0.00	0.00	247 437.48	1.1.1.1 Sueldos y salarios	247 437.48
	0.03.01	Retribución por años servidos	578 818.32	93 309.00	0.00	672 127.32	1.1.1.1 Sueldos y salarios	672 127.32
	0.04.01	Contribución Patronal al Seguro de Salud de la Caja Costarricense del Seguro Social	376 380.00	31 360.00	0.00	407 740.00	1.1.1.2 Contribuciones sociales	407 740.00
	0.04.05	Contribución Patronal al Banco Popular y de Desarrollo Comunal	19 872.00	1 461.00	0.00	21 333.00	1.1.1.2 Contribuciones sociales	21 333.00





**MUNICIPALIDAD DE JIMÉNEZ**  
**EGRESOS EJECUCIÓN PRESUPUESTARIA CONSOLIDADA**  
**"MAYO 2023" DEL 1° AL 31 DE MAYO 2023**

SERVICIO	05 PARQUES Y OBRAS DE ORNATO	JIMÉNEZ	TUCURRIQUE	COMPROMISOS	TOTAL	Consolidado	
		Clasificador por Objeto del Gasto				Clasificador Económico	
		600 796.98	0.00	0.00	600 796.98	<b>TOTAL ACTIVIDAD</b>	<b>600 796.98</b>
	<b>0 REMUNERACIONES</b>	<b>120 796.98</b>	<b>0.00</b>	<b>0.00</b>	<b>120 796.98</b>	<b>1.1.1 REMUNERACIONES</b>	<b>120 796.98</b>
	0.01.01 Sueldos para cargos fijos	55 476.80	0.00	0.00	55 476.80	1.1.1.1 Sueldos y salarios	55 476.80
	0.01.02 Jornales	15 636.00	0.00	0.00	15 636.00	1.1.1.1 Sueldos y salarios	15 636.00
	0.03.01 Retribución por años servidos	21 555.18	0.00	0.00	21 555.18	1.1.1.1 Sueldos y salarios	21 555.18
	0.04.01 Contribución Patronal al Seguro de Salud de la Caja Costarricense del Seguro Social	13 625.00	0.00	0.00	13 625.00	1.1.1.2 Contribuciones sociales	13 625.00
	0.04.05 Contribución Patronal al Banco Popular y de Desarrollo Comunal	719.00	0.00	0.00	719.00	1.1.1.2 Contribuciones sociales	719.00
	0.05.01 Contribución Patronal al Seguro de Pensiones de la Caja Costarricense del Seguro Social	7 309.00	0.00	0.00	7 309.00	1.1.1.2 Contribuciones sociales	7 309.00
	0.05.02 Aporte Patronal al Régimen Obligatorio de Pensiones Complementarias	4 316.00	0.00	0.00	4 316.00	1.1.1.2 Contribuciones sociales	4 316.00
	0.05.03 Aporte Patronal al Fondo de Capitalización Laboral	2 160.00	0.00	0.00	2 160.00	1.1.1.2 Contribuciones sociales	2 160.00
	<b>1 SERVICIOS</b>	<b>260 000.00</b>	<b>0.00</b>	<b>0.00</b>	<b>260 000.00</b>	<b>1.1.2 ADQUISICIÓN DE BIENES Y SERVICIO</b>	<b>480 000.00</b>
	1.04.06 Servicios generales	260 000.00	0.00	0.00	260 000.00	1.1.2 Adquisición de bienes y servicios	260 000.00
	<b>2 MATERIALES Y SUMINISTROS</b>	<b>220 000.00</b>	<b>0.00</b>	<b>0.00</b>	<b>220 000.00</b>		*
	2.03.04 Materiales y productos electricos, telefónicos y de cómputo	220 000.00	0.00	0.00	220 000.00	1.1.2 Adquisición de bienes y servicios	220 000.00

SERVICIO	06 ACUEDUCTOS	JIMÉNEZ	TUCURRIQUE	COMPROMISOS	TOTAL	Consolidado	
		Clasificador por Objeto del Gasto				Clasificador Económico	
		5 493 310.70	0.00	0.00	5 493 310.70	<b>TOTAL ACUEDUCTO</b>	<b>5 493 310.70</b>
	<b>06-01 SERVICIO ACUEDUCTOS</b>	<b>5 159 659.39</b>	<b>0.00</b>	<b>0.00</b>	<b>5 159 659.39</b>	<b>TOTAL ACTIVIDAD</b>	<b>5 159 659.39</b>
	<b>0 REMUNERACIONES</b>	<b>3 713 976.00</b>	<b>0.00</b>	<b>0.00</b>	<b>3 713 976.00</b>	<b>1.1.1 REMUNERACIONES</b>	<b>3 713 976.00</b>
	0.01.01 Sueldos para cargos fijos	1 758 050.99	0.00	0.00	1 758 050.99	1.1.1.1 Sueldos y salarios	1 758 050.99
	0.01.02 Jornales	426 539.00	0.00	0.00	426 539.00	1.1.1.1 Sueldos y salarios	426 539.00
	0.01.05 Suplencias	32 539.96	0.00	0.00	32 539.96	1.1.1.2 Sueldos y salarios	32 539.96
	0.02.01 Tiempo extraordinario	284 578.14	0.00	0.00	284 578.14	1.1.1.1 Sueldos y salarios	284 578.14
	0.02.03 Disponibilidad laboral	88 050.28	0.00	0.00	88 050.28	1.1.1.1 Sueldos y salarios	88 050.28
	0.03.01 Retribución por años servidos	478 111.01	0.00	0.00	478 111.01	1.1.1.1 Sueldos y salarios	478 111.01
	0.03.02 Restricción al ejercicio liberal de la profesión	148 354.62	0.00	0.00	148 354.62	1.1.1.1 Sueldos y salarios	148 354.62
	0.04.01 Contribución Patronal al Seguro de Salud de la Caja Costarricense del Seguro Social	241 111.00	0.00	0.00	241 111.00	1.1.1.2 Contribuciones sociales	241 111.00
	0.04.05 Contribución Patronal al Banco Popular y de Desarrollo Comunal	12 730.00	0.00	0.00	12 730.00	1.1.1.2 Contribuciones sociales	12 730.00
	0.05.01 Contribución Patronal al Seguro de Pensiones de la Caja Costarricense del Seguro Social	129 339.00	0.00	0.00	129 339.00	1.1.1.2 Contribuciones sociales	129 339.00
	0.05.02 Aporte Patronal al Régimen Obligatorio de Pensiones Complementarias	76 381.00	0.00	0.00	76 381.00	1.1.1.2 Contribuciones sociales	76 381.00
	0.05.03 Aporte Patronal al Fondo de Capitalización Laboral	38 191.00	0.00	0.00	38 191.00	1.1.1.2 Contribuciones sociales	38 191.00
	<b>1 SERVICIOS</b>	<b>641 483.39</b>	<b>0.00</b>	<b>0.00</b>	<b>641 483.39</b>	<b>1.1.2 ADQUISICIÓN DE BIENES Y SERVICIO</b>	<b>1 445 683.39</b>
	1.01.02 Alquiler de maquinaria, equipo y mobiliario	240 000.00	0.00	0.00	240 000.00	1.1.2 Adquisición de bienes y servicios	240 000.00
	1.02.04 Servicio de telecomunicaciones	37 483.39	0.00	0.00	37 483.39	1.1.2 Adquisición de bienes y servicios	37 483.39
	1.03.01 Informacion	44 000.00	0.00	0.00	44 000.00	1.1.2 Adquisición de bienes y servicios	44 000.00
	1.08.99 Mantenimiento y reparación de otros equipos	320 000.00	0.00	0.00	320 000.00	1.1.2 Adquisición de bienes y servicios	320 000.00

**MUNICIPALIDAD DE JIMÉNEZ**  
**EGRESOS EJECUCIÓN PRESUPUESTARIA CONSOLIDADA**  
**"MAYO 2023" DEL 1° AL 31 DE MAYO 2023**

		JIMENEZ	TUCURRIQUE	COMPROMISOS	TOTAL	Consolidado	
		Clasificador por Objeto del Gasto				Clasificador Económico	
<b>ACUEDUCTO</b>	<b>2 MATERIALES Y SUMINISTROS</b>	<b>804 200.00</b>	<b>0.00</b>	<b>0.00</b>	<b>804 200.00</b>		*
	2.01.01 Combustibles y lubricantes	143 400.00	0.00	0.00	143 400.00	1.1.2 Adquisición de bienes y servicios	143 400.00
	2.03.01 Materiales y productos metálicos	640 800.00	0.00	0.00	640 800.00	1.1.2 Adquisición de bienes y servicios	640 800.00
	2.04.02 Repuestos y accesorios	20 000.00	0.00	0.00	20 000.00	1.1.2 Adquisición de bienes y servicios	20 000.00
					*		*
<b>HIDRANTES</b>	<b>06-02 SERVICIO HIDRANTES</b>	<b>333 651.31</b>	<b>0.00</b>	<b>0.00</b>	<b>333 651.31</b>	<b>TOTAL ACTIVIDAD</b>	<b>333 651.31</b>
	<b>0 REMUNERACIONES</b>	<b>333 651.31</b>	<b>0.00</b>	<b>0.00</b>	<b>333 651.31</b>	<b>1.1.1 REMUNERACIONES</b>	<b>333 651.31</b>
	0.01.01 Sueldos para cargos fijos	195 339.11	0.00	0.00	195 339.11	1.1.1.1 Sueldos y salarios	195 339.11
	0.01.05 Suplencias	3 615.55	0.00	0.00	3 615.55	1.1.1.1 Sueldos y salarios	3 615.55
	0.02.03 Disponibilidad laboral	9 783.81	0.00	0.00	9 783.81	1.1.1.1 Sueldos y salarios	9 783.81
	0.03.01 Retribución por años servidos	53 123.78	0.00	0.00	53 123.78	1.1.1.1 Sueldos y salarios	53 123.78
	0.03.02 Restricción al ejercicio liberal de la profesión	16 484.06	0.00	0.00	16 484.06	1.1.1.1 Sueldos y salarios	16 484.06
	0.04.01 Contribución Patronal al Seguro de Salud de la Caja Costarricense del Seguro Social	26 790.00	0.00	0.00	26 790.00	1.1.1.2 Contribuciones sociales	26 790.00
	0.04.05 Contribución Patronal al Banco Popular y de Desarrollo Comunal	1 414.00	0.00	0.00	1 414.00	1.1.1.2 Contribuciones sociales	1 414.00
	0.05.01 Contribución Patronal al Seguro de Pensiones de la Caja Costarricense del Seguro Social	14 371.00	0.00	0.00	14 371.00	1.1.1.2 Contribuciones sociales	14 371.00
	0.05.02 Aporte Patronal al Régimen Obligatorio de Pensiones Complementarias	8 487.00	0.00	0.00	8 487.00	1.1.1.2 Contribuciones sociales	8 487.00
	0.05.03 Aporte Patronal al Fondo de Capitalización Laboral	4 243.00	0.00	0.00	4 243.00	1.1.1.2 Contribuciones sociales	4 243.00
					*		*
<b>SERVICIO</b>	<b>13 SERVICIO ALCANTARILLADO SANITARIO</b>	<b>902 539.57</b>	<b>0.00</b>	<b>0.00</b>	<b>902 539.57</b>	<b>TOTAL ACTIVIDAD</b>	<b>902 539.57</b>
	<b>0 REMUNERACIONES</b>	<b>496 399.57</b>	<b>0.00</b>	<b>0.00</b>	<b>496 399.57</b>	<b>1.1.1 REMUNERACIONES</b>	<b>496 399.57</b>
	0.01.01 Sueldos para cargos fijos	384 575.02	0.00	0.00	384 575.02	1.1.1.1 Sueldos y salarios	384 575.02
	0.02.01 Tiempo extraordinario	24 694.55	0.00	0.00	24 694.55	1.1.1.1 Sueldos y salarios	24 694.55
	0.04.01 Contribución Patronal al Seguro de Salud de la Caja Costarricense del Seguro Social	42 205.00	0.00	0.00	42 205.00	1.1.1.2 Contribuciones sociales	42 205.00
	0.04.05 Contribución Patronal al Banco Popular y de Desarrollo Comunal	2 228.00	0.00	0.00	2 228.00	1.1.1.2 Contribuciones sociales	2 228.00
	0.05.01 Contribución Patronal al Seguro de Pensiones de la Caja Costarricense del Seguro Social	22 642.00	0.00	0.00	22 642.00	1.1.1.2 Contribuciones sociales	22 642.00
	0.05.02 Aporte Patronal al Régimen Obligatorio de Pensiones Complementarias	13 370.00	0.00	0.00	13 370.00	1.1.1.2 Contribuciones sociales	13 370.00
	0.05.03 Aporte Patronal al Fondo de Capitalización Laboral	6 685.00	0.00	0.00	6 685.00	1.1.1.2 Contribuciones sociales	6 685.00
	<b>1 SERVICIOS</b>	<b>406 140.00</b>	<b>0.00</b>	<b>0.00</b>	<b>406 140.00</b>	<b>1.1.2 ADQUISICIÓN DE BIENES Y SERVICIO</b>	<b>406 140.00</b>
	1.02.02 Servicio de energía eléctrica	406 140.00	0.00	0.00	406 140.00	1.1.2 Adquisición de bienes y servicios	406 140.00
<b>SERVICIO</b>	<b>16 DEPÓSITO Y TRATAMIENTO DE BASURA</b>	<b>3 432 089.60</b>	<b>0.00</b>	<b>0.00</b>	<b>3 432 089.60</b>	<b>TOTAL ACTIVIDAD</b>	<b>3 432 089.60</b>
	<b>0 REMUNERACIONES</b>	<b>1 919 454.56</b>	<b>0.00</b>	<b>0.00</b>	<b>1 919 454.56</b>	<b>1.1.1 REMUNERACIONES</b>	<b>1 919 454.56</b>
	0.01.01 Sueldos para cargos fijos	1 006 524.82	0.00	0.00	1 006 524.82	1.1.1.1 Sueldos y salarios	1 006 524.82
	0.01.02 Jornales	501 335.00	0.00	0.00	501 335.00	1.1.1.1 Sueldos y salarios	501 335.00
	0.02.01 Tiempo extraordinario	21 992.90	0.00	0.00	21 992.90	1.1.1.1 Sueldos y salarios	21 992.90
	0.03.01 Retribución por años servidos	121 897.84	0.00	0.00	121 897.84	1.1.1.1 Sueldos y salarios	121 897.84
	0.04.01 Contribución Patronal al Seguro de Salud de la Caja Costarricense del Seguro Social	129 675.00	0.00	0.00	129 675.00	1.1.1.2 Contribuciones sociales	129 675.00

**MUNICIPALIDAD DE JIMÉNEZ**  
**EGRESOS EJECUCIÓN PRESUPUESTARIA CONSOLIDADA**  
**"MAYO 2023" DEL 1° AL 31 DE MAYO 2023**

		JIMENEZ	TUCURRIQUE	COMPROMISOS	TOTAL	Consolidado			
		Clasificador por Objeto del Gasto				Clasificador Económico			
DEP. Y TRATAM.	0.04.05	Contribución Patronal al Banco Popular y de Desarrollo Comunal	6 847.00	0.00	0.00	6 847.00	1.1.1.2	Contribuciones sociales	6 847.00
	0.05.01	Contribución Patronal al Seguro de Pensiones de la Caja Costarricense del Seguro Social	69 562.00	0.00	0.00	69 562.00	1.1.1.2	Contribuciones sociales	69 562.00
	0.05.02	Aporte Patronal al Régimen Obligatorio de Pensiones Complementarias	41 080.00	0.00	0.00	41 080.00	1.1.1.2	Contribuciones sociales	41 080.00
	0.05.03	Aporte Patronal al Fondo de Capitalización Laboral	20 540.00	0.00	0.00	20 540.00	1.1.1.2	Contribuciones sociales	20 540.00
		<b>1 SERVICIOS</b>	<b>1 265 853.30</b>	<b>0.00</b>	<b>0.00</b>	<b>1 265 853.30</b>	<b>1.1.2</b>	<b>ADQUISICIÓN DE BIENES Y SERVICIO</b>	<b>1 512 635.04</b>
	1.01.02	Alquiler de maquinaria, equipo y mobiliario	40 000.00	0.00	0.00	40 000.00	1.1.2	Adquisición de bienes y servicios	40 000.00
	1.03.06	Comisiones y gastos por servicios financieros y comerciales	101 372.30	0.00	0.00	101 372.30	1.1.2	Adquisición de bienes y servicios	101 372.30
	1.04.99	Otros servicios de gestión y apoyo	400 000.00	0.00	0.00	400 000.00	1.1.2	Adquisición de bienes y servicios	400 000.00
	1.05.01	Transporte dentro del país	65 500.00	0.00	0.00	65 500.00	1.1.2	Adquisición de bienes y servicios	65 500.00
	1.07.02	Actividades protocolarias y sociales	181 461.00	0.00	0.00	181 461.00	1.1.2	Adquisición de bienes y servicios	181 461.00
	1.08.08	Mantenimiento y reparación de equipo de cómputo y sistemas de información	477 520.00	0.00	0.00	477 520.00	1.1.2	Adquisición de bienes y servicios	477 520.00
		<b>2 MATERIALES Y SUMINISTROS</b>	<b>246 781.74</b>	<b>0.00</b>	<b>0.00</b>	<b>246 781.74</b>			*
	2.01.01	Combustibles y lubricantes	14 160.00	0.00	0.00	14 160.00	1.1.2	Adquisición de bienes y servicios	14 160.00
	2.03.04	Materiales y productos electricos, telefónicos y de cómputo	232 621.74	0.00	0.00	232 621.74	1.1.2	Adquisición de bienes y servicios	232 621.74

<b>TOTAL PROGRAMA I I</b>		<b>21 422 832.39</b>	<b>3 365 746.90</b>	<b>0.00</b>	<b>24 788 579.29</b>	<b>TOTAL PROGRAMA I I</b>		<b>24 788 579.29</b>
---------------------------	--	----------------------	---------------------	-------------	----------------------	---------------------------	--	----------------------

**PROGRAMA III: INVERSIONES**

<b>GRUPO</b>	<b>02</b>	<b>VIAS DE COMUNICACIÓN TERRESTRE</b>	<b>90 549 292.36</b>	<b>2 266 060.07</b>	<b>0.00</b>	<b>92 815 352.43</b>	<b>VIAS DE COMUNICACIÓN TERRESTR</b>	<b>92 815 352.43</b>
--------------	-----------	---------------------------------------	----------------------	---------------------	-------------	----------------------	--------------------------------------	----------------------

Actividad	001	Unidad Técnica de Gestión Vial Municipal (Ley 8114)	7 648 798.38	2 266 060.07	0.00	9 914 858.45	TOTAL PROYECTO	9 914 858.45	
	<b>0</b>	<b>REMUNERACIONES</b>	<b>6 378 877.11</b>	<b>1 421 403.00</b>	<b>0.00</b>	<b>7 800 280.11</b>	<b>2.1</b>	<b>FORMACIÓN DE CAPITAL</b>	<b>9 914 858.45</b>
0.01.01		Sueldos para cargos fijos	3 608 756.88	880 577.00	0.00	4 489 333.88	2.1.2	Vías de comunicación	4 489 333.88
0.01.02		Jornales	0.00	234 760.00	0.00	234 760.00	2.1.2	Vías de comunicación	234 760.00
0.01.05		Suplencias	459 430.07	0.00	0.00	459 430.07	2.1.2	Vías de comunicación	459 430.07
0.02.01		Tiempo extraordinario	41 174.11	0.00	0.00	41 174.11	2.1.2	Vías de comunicación	41 174.11
0.03.01		Retribución por años servidos	849 583.42	137 216.00	0.00	986 799.42	2.1.2	Vías de comunicación	986 799.42
0.03.02		Restricción al ejercicio liberal de la profesión (Dedicación exclusiva)	180 469.63	0.00	0.00	180 469.63	2.1.2	Vías de comunicación	180 469.63
0.04.01		Contribución Patronal al Seguro de Salud de la Caja Costarricense del Seguro Social	600 395.00	84 904.00	0.00	685 299.00	2.1.2	Vías de comunicación	685 299.00
0.04.05		Contribución Patronal al Banco Popular y de Desarrollo Comunal	31 700.00	4 481.00	0.00	36 181.00	2.1.2	Vías de comunicación	36 181.00
0.05.01		Contribución Patronal al Seguro de Pensiones de la Caja Costarricense del Seguro Social	322 070.00	51 577.00	0.00	373 647.00	2.1.2	Vías de comunicación	373 647.00
0.05.02		Aporte Patronal al Régimen Obligatorio de Pensiones Complementarias	190 199.00	13 944.00	0.00	204 143.00	2.1.2	Vías de comunicación	204 143.00
0.05.03		Aporte Patronal al Fondo de Capitalización Laboral	95 099.00	13 944.00	0.00	109 043.00	2.1.2	Vías de comunicación	109 043.00

**MUNICIPALIDAD DE JIMÉNEZ**  
**EGRESOS EJECUCIÓN PRESUPUESTARIA CONSOLIDADA**  
**"MAYO 2023" DEL 1° AL 31 DE MAYO 2023**

		JIMÉNEZ	TUCURRIQUE	COMPROMISOS	TOTAL	Consolidado	
		Clasificador por Objeto del Gasto			Clasificador Económico		
	<b>1 SERVICIOS</b>	<b>1 269 921.27</b>	<b>249 462.36</b>	<b>0.00</b>	<b>1 519 383.63</b>		
1.02.01	Servicio de agua y alcantarillado		88 827.00	0.00	88 827.00	2.1.2 Vías de comunicación	88 827.00
1.02.02	Servicio de energía eléctrica	244 125.00	67 015.00	0.00	311 140.00	2.1.2 Vías de comunicación	311 140.00
1.02.04	Servicio de telecomunicaciones	609 150.94	93 620.36	0.00	702 771.30	2.1.2 Vías de comunicación	702 771.30
1.03.06	Comisiones y gastos por servicios financieros y comerciales	20 000.00	0.00	0.00	20 000.00	2.1.2 Vías de comunicación	20 000.00
1.04.99	Otros servicios de gestión y apoyo	70 645.33	0.00	0.00	70 645.33	2.1.2 Vías de comunicación	70 645.33
1.05.02	Viáticos dentro del país	326 000.00	0.00	0.00	326 000.00	2.1.2 Vías de comunicación	326 000.00
	<b>2 MATERIALES Y SUMINISTROS</b>	<b>0.00</b>	<b>595 194.71</b>	<b>0.00</b>	<b>595 194.71</b>		*
2.04.02	Repuestos y accesorios	0.00	540 194.71	0.00	540 194.71	2.1.2 Vías de comunicación	540 194.71
2.99.03	Productos de papel, cartón e impresos	0.00	55 000.00	0.00	55 000.00	2.1.2 Vías de comunicación	55 000.00
							*
<b>Proyecto</b>	<b>791 Infraestructura Vial Mantenimiento (791) Ley 8114</b>	<b>3 402 391.50</b>	<b>0.00</b>	<b>0.00</b>	<b>3 402 391.50</b>	<b>TOTAL PROYECTO</b>	<b>3 402 391.50</b>
	<b>0 REMUNERACIONES</b>	<b>2 144 445.50</b>	<b>0.00</b>	<b>0.00</b>	<b>2 144 445.50</b>	<b>2.1 FORMACIÓN DE CAPITAL</b>	<b>3 212 230.50</b>
0.01.02	Jornales	2 144 445.50	0.00	0.00	2 144 445.50	2.1.2 Vías de comunicación	2 144 445.50
	<b>1 SERVICIOS</b>	<b>170 000.00</b>	<b>0.00</b>	<b>0.00</b>	<b>170 000.00</b>		*
1.08.02	Mantenimiento de vías de comunicación	170 000.00	0.00	0.00	170 000.00	2.1.2 Vías de comunicación	170 000.00
	<b>2 MATERIALES Y SUMINISTROS</b>	<b>897 785.00</b>	<b>0.00</b>	<b>0.00</b>	<b>897 785.00</b>		*
2.03.02	Materiales y productos minerales y asfálticos	700 000.00	0.00	0.00	700 000.00	2.1.2 Vías de comunicación	700 000.00
2.03.06	Materiales y productos de plástico	52 785.00	0.00	0.00	52 785.00	2.1.2 Vías de comunicación	52 785.00
2.04.02	Repuestos y accesorios	145 000.00	0.00	0.00	145 000.00	2.1.2 Vías de comunicación	145 000.00
	<b>5 BIENES DURADEROS</b>	<b>190 161.00</b>	<b>0.00</b>	<b>0.00</b>	<b>190 161.00</b>	<b>2.2 ADQUISICIÓN DE ACTIVOS</b>	<b>190 161.00</b>
5.01.99	Maquinaria y equipo diverso	190 161.00	0.00	0.00	190 161.00	2.2.1 Maquinaria y equipo	190 161.00
							*
<b>Proyecto</b>	<b>792 Proyectos de Inversión Vial *Servicio de Deuda* (792) Ley 8114 // 9329</b>	<b>57 937 589.85</b>	<b>0.00</b>	<b>0.00</b>	<b>57 937 589.85</b>	<b>TOTAL PROYECTO</b>	<b>57 937 589.85</b>
	<b>3 INTERESES Y COMISIONES</b>	<b>3 329 926.00</b>	<b>0.00</b>	<b>0.00</b>	<b>3 329 926.00</b>	<b>1.2 INTERESES</b>	<b>3 329 926.00</b>
3.02.06	Intereses sobre préstamos de Instituciones Públicas Financieras	2 030 926.00	0.00	0.00	2 030 926.00	1.2.1 Internos	2 030 926.00
3.04.03	Comisiones y otros gastos sobre préstamos internos	1 299 000.00	0.00	0.00	1 299 000.00	1.2.1 Internos	1 299 000.00
	<b>8 AMORTIZACION</b>	<b>54 607 663.85</b>	<b>0.00</b>	<b>0.00</b>	<b>54 607 663.85</b>	<b>3.3 AMORTIZACIÓN</b>	<b>54 607 663.85</b>
8.02.06	Amortización de préstamos de Instituciones Públicas Financieras	54 607 663.85	0.00	0.00	54 607 663.85	3.3.1 Amortización interna	54 607 663.85
							*
<b>Proyecto</b>	<b>793 Compra de Maquinaria UTGVM (Servicio Deuda) (793) (Ley 8114)</b>	<b>12 980 690.01</b>	<b>0.00</b>	<b>0.00</b>	<b>12 980 690.01</b>	<b>TOTAL PROYECTO</b>	<b>12 980 690.01</b>
	<b>3 INTERESES Y COMISIONES</b>	<b>1 220 825.53</b>	<b>0.00</b>	<b>0.00</b>	<b>1 220 825.53</b>	<b>1.2 INTERESES</b>	<b>1 220 825.53</b>
3.02.03	Intereses sobre préstamos de Instituciones Descentralizadas no Empresariales	1 220 825.53	0.00	0.00	1 220 825.53	1.2.1 Internos	1 220 825.53
	<b>8 AMORTIZACION</b>	<b>11 759 864.48</b>	<b>0.00</b>	<b>0.00</b>	<b>11 759 864.48</b>	<b>3.3 AMORTIZACIÓN</b>	<b>11 759 864.48</b>
8.02.03	Amortización de préstamos de Instituciones Descentralizadas no Empresariales	11 759 864.48	0.00	0.00	11 759 864.48	3.3.1 Amortización interna	11 759 864.48
							*
<b>Proyecto</b>	<b>795 Mant. Caminos Juan Viñas con Maquinaria Municipal (795) (Ley 8114)</b>	<b>3 821 642.62</b>	<b>0.00</b>	<b>0.00</b>	<b>3 821 642.62</b>	<b>TOTAL PROYECTO</b>	<b>3 821 642.62</b>
	<b>1 SERVICIOS</b>	<b>1 491 000.00</b>	<b>0.00</b>	<b>0.00</b>	<b>1 491 000.00</b>	<b>2.1 FORMACIÓN DE CAPITAL</b>	<b>3 821 642.62</b>
1.08.04	Mantenimiento y reparación de maquinaria y equipo de producción	1 491 000.00	0.00	0.00	1 491 000.00	2.1.2 Vías de comunicación	1 491 000.00
	<b>2 MATERIALES Y SUMINISTROS</b>	<b>2 330 642.62</b>	<b>0.00</b>	<b>0.00</b>	<b>2 330 642.62</b>		*
2.01.01	Combustibles y lubricantes	2 330 642.62	0.00	0.00	2 330 642.62	2.1.2 Vías de comunicación	2 330 642.62

**MUNICIPALIDAD DE JIMÉNEZ**  
**EGRESOS EJECUCIÓN PRESUPUESTARIA CONSOLIDADA**  
**"MAYO 2023" DEL 1° AL 31 DE MAYO 2023**

		JIMENEZ	TUCURRIQUE	COMPROMISOS	TOTAL	Consolidado		
		Clasificador por Objeto del Gasto				Clasificador Económico		
<b>Proyecto</b>	<b>797</b>	<b>Mant. Caminos Pejibaye con Maquinaria Municipal (797) (Ley 8114)</b>	<b>464 480.00</b>	<b>0.00</b>	<b>0.00</b>	<b>464 480.00</b>	<b>TOTAL PROYECTO</b>	<b>464 480.00</b>
		<b>1 SERVICIOS</b>	<b>435 000.00</b>	<b>0.00</b>	<b>0.00</b>	<b>435 000.00</b>	<b>2.1 FORMACIÓN DE CAPITAL</b>	<b>464 480.00</b>
	1.08.04	Mantenimiento y reparación de maquinaria y equipo de producción	400 000.00	0.00	0.00	400 000.00	2.1.2 Vías de comunicación	400 000.00
	1.08.05	Mantenimiento y reparación de equipo de transporte	35 000.00	0.00	0.00	35 000.00	2.1.2 Vías de comunicación	35 000.00
		<b>2 MATERIALES Y SUMINISTROS</b>	<b>29 480.00</b>	<b>0.00</b>	<b>0.00</b>	<b>29 480.00</b>		*
	2.04.02	Repuestos y accesorios	29 480.00	0.00	0.00	29 480.00	2.1.2 Vías de comunicación	29 480.00
								*
<b>Proyecto</b>	<b>799</b>	<b>Atención de Emergencias en caminos cantonales (799) (Ley 8114)</b>	<b>2 995 200.00</b>	<b>0.00</b>	<b>0.00</b>	<b>2 995 200.00</b>	<b>TOTAL PROYECTO</b>	<b>2 995 200.00</b>
		<b>2 MATERIALES Y SUMINISTROS</b>	<b>2 995 200.00</b>	<b>0.00</b>	<b>0.00</b>	<b>2 995 200.00</b>	<b>2.1 FORMACIÓN DE CAPITAL</b>	<b>2 995 200.00</b>
	2.03.02	Materiales y productos minerales y asfálticos	2 995 200.00	0.00	0.00	2 995 200.00	2.1.2 Vías de comunicación	2 995 200.00
								*
<b>Proyecto</b>	<b>803</b>	<b>COMPRA DE MAQUINARIA (Plan Mantenimiento) PRESTAMO IFAM UTGVM</b>	<b>1 298 500.00</b>	<b>0.00</b>	<b>0.00</b>	<b>1 298 500.00</b>	<b>TOTAL PROYECTO</b>	<b>1 298 500.00</b>
		<b>1 SERVICIOS</b>	<b>1 298 500.00</b>	<b>0.00</b>	<b>0.00</b>	<b>1 298 500.00</b>	<b>2.1 FORMACIÓN DE CAPITAL</b>	<b>1 298 500.00</b>
	1.08.05	Mantenimiento y reparación de equipo de transporte	1 298 500.00	0.00	0.00	1 298 500.00	2.1.2 Vías de comunicación	1 298 500.00
								*
<b>GRUPO</b>	<b>06</b>	<b>OTROS PROYECTOS</b>	<b>3 693 758.91</b>	<b>1 820 899.00</b>	<b>0.00</b>	<b>5 514 657.91</b>	<b>OTROS PROYECTOS</b>	<b>5 514 657.91</b>
								*
<b>Actividad</b>	<b>01</b>	<b>Dirección Técnica y Estudios Progr III</b>	<b>1 930 913.62</b>	<b>1 820 899.00</b>	<b>0.00</b>	<b>3 751 812.62</b>	<b>TOTAL PROYECTO</b>	<b>3 751 812.62</b>
		<b>0 REMUNERACIONES</b>	<b>1 930 913.62</b>	<b>1 714 379.00</b>	<b>0.00</b>	<b>3 645 292.62</b>	<b>2.1 FORMACIÓN DE CAPITAL</b>	<b>3 751 812.62</b>
	0.01.01	Sueldos para cargos fijos	770 385.50	1 080 666.00	0.00	1 851 051.50	2.1.5 Otras obras	1 851 051.50
	0.01.03	Servicios especiales	594 677.74	0.00	0.00	594 677.74	2.1.5 Otras obras	594 677.74
	0.02.02	Recargo de funciones	34 901.88	0.00	0.00	34 901.88	2.1.5 Otras obras	34 901.88
	0.03.01	Retribución por años servidos	36 130.18	406 942.00	0.00	443 072.18	2.1.5 Otras obras	443 072.18
	0.03.02	Restricción al ejercicio liberal de la profesión	191 993.32	0.00	0.00	191 993.32	2.1.5 Otras obras	191 993.32
	0.04.01	Contribución Patronal al Seguro de Salud de la Caja Costarricense del Seguro Social	146 688.00	112 862.00	0.00	259 550.00	2.1.5 Otras obras	259 550.00
	0.04.05	Contribución Patronal al Banco Popular y de Desarrollo Comunal	7 745.00	6 993.00	0.00	14 738.00	2.1.5 Otras obras	14 738.00
	0.05.01	Contribución Patronal al Seguro de Pensiones de la Caja Costarricense del Seguro Social	78 688.00	66 960.00	0.00	145 648.00	2.1.5 Otras obras	145 648.00
	0.05.02	Aporte Patronal al Régimen Obligatorio de Pensiones Complementarias	46 469.00	19 978.00	0.00	66 447.00	2.1.5 Otras obras	66 447.00
	0.05.03	Aporte Patronal al Fondo de Capitalización Laboral	23 235.00	19 978.00	0.00	43 213.00	2.1.5 Otras obras	43 213.00
		<b>1 SERVICIOS</b>	<b>0.00</b>	<b>106 520.00</b>	<b>0.00</b>	<b>106 520.00</b>		
	1.04.05	Servicios informaticos	0.00	106 520.00	0.00	106 520.00	2.1.5 Otras obras	106 520.00
<b>Proyecto</b>	<b>02</b>	<b>Infraestructura Comunal Dist. I Juan Viñas</b>	<b>481 227.77</b>	<b>0.00</b>	<b>0.00</b>	<b>481 227.77</b>	<b>TOTAL PROYECTO</b>	<b>481 227.77</b>
		<b>0 REMUNERACIONES</b>	<b>290 168.00</b>	<b>0.00</b>	<b>0.00</b>	<b>290 168.00</b>	<b>2.1 FORMACIÓN DE CAPITAL</b>	<b>481 227.77</b>
	0.01.02	Jornales	290 168.00	0.00	0.00	290 168.00	2.1.5 Otras obras	290 168.00
		<b>2 MATERIALES Y SUMINISTROS</b>	<b>191 059.77</b>	<b>0.00</b>	<b>0.00</b>	<b>191 059.77</b>		*
	2.03.01	Materiales y productos metálicos	169 702.63	0.00	0.00	169 702.63	2.1.5 Otras obras	169 702.63
	2.03.06	Materiales y productos de plástico	21 357.14	0.00	0.00	21 357.14	2.1.5 Otras obras	21 357.14

**MUNICIPALIDAD DE JIMÉNEZ**  
**EGRESOS EJECUCIÓN PRESUPUESTARIA CONSOLIDADA**  
**"MAYO 2023" DEL 1° AL 31 DE MAYO 2023**

JIMENEZ						TUCURRIQUE		COMPROMISOS		TOTAL		Consolidado	
Clasificador por Objeto del Gasto						Clasificador Económico							
<b>Proyecto</b>	<b>03</b>	<b>Infraestructura Comunal Dist. III Pejibaye</b>	<b>221 325.00</b>	<b>0.00</b>	<b>0.00</b>	<b>221 325.00</b>					<b>TOTAL PROYECTO</b>		<b>221 325.00</b>
		<b>0 REMUNERACIONES</b>	<b>39 425.00</b>	<b>0.00</b>	<b>0.00</b>	<b>39 425.00</b>					<b>2.1 FORMACIÓN DE CAPITAL</b>		<b>221 325.00</b>
	0.01.02	Jornales	39 425.00	0.00	0.00	39 425.00					2.1.5 Otras obras		39 425.00
		<b>1 SERVICIOS</b>	<b>20 000.00</b>	<b>0.00</b>	<b>0.00</b>	<b>20 000.00</b>							*
	1.08.03	Mantenimiento de instalaciones y otras obras	20 000.00	0.00	0.00	20 000.00					2.1.5 Otras obras		20 000.00
		<b>2 MATERIALES Y SUMINISTROS</b>	<b>161 900.00</b>	<b>0.00</b>	<b>0.00</b>	<b>161 900.00</b>							*
	2.99.99	Otros útiles, materiales y suministros	161 900.00	0.00	0.00	161 900.00					2.1.5 Otras obras		161 900.00
						*							
<b>Proyecto</b>	<b>16</b>	<b>Proyecto de Inversión Servicio Depósito y Tratamiento de basura</b>	<b>358 166.17</b>	<b>0.00</b>	<b>0.00</b>	<b>358 166.17</b>					<b>TOTAL PROYECTO</b>		<b>358 166.17</b>
		<b>3 INTERESES Y COMISIONES</b>	<b>5 293.00</b>	<b>0.00</b>	<b>0.00</b>	<b>5 293.00</b>					<b>1.2 INTERESES</b>		<b>5 293.00</b>
	3.02.03	Intereses sobre préstamos de Instituciones Descentralizadas no Empresariales	5 293.00	0.00	0.00	5 293.00					1.2.1 Internos		5 293.00
		<b>8 AMORTIZACION</b>	<b>352 873.17</b>	<b>0.00</b>	<b>0.00</b>	<b>352 873.17</b>					<b>3.3 AMORTIZACIÓN</b>		<b>352 873.17</b>
	8.02.03	Amortización de préstamos de Instituciones Descentralizadas no Empresariales	352 873.17	0.00	0.00	352 873.17					3.3.1 Amortización interna		352 873.17
						*							
<b>Proyecto</b>	<b>22</b>	<b>Proyecto de Inversión Servicio de Recolección de Basura</b>	<b>702 126.35</b>	<b>0.00</b>	<b>0.00</b>	<b>702 126.35</b>					<b>TOTAL PROYECTO</b>		<b>702 126.35</b>
		<b>3 INTERESES Y COMISIONES</b>	<b>10 376.35</b>	<b>0.00</b>	<b>0.00</b>	<b>10 376.35</b>					<b>1.2 INTERESES</b>		<b>10 376.35</b>
	3.02.03	Intereses sobre préstamos de Instituciones Descentralizadas no Empresariales	10 376.35	0.00	0.00	10 376.35					1.2.1 Internos		10 376.35
		<b>8 AMORTIZACION</b>	<b>691 750.00</b>	<b>0.00</b>	<b>0.00</b>	<b>691 750.00</b>					<b>3.3 AMORTIZACIÓN</b>		<b>691 750.00</b>
	8.02.03	Amortización de préstamos de Instituciones Descentralizadas no Empresariales	691 750.00	0.00	0.00	691 750.00					3.3.1 Amortización interna		691 750.00
						*							
<b>TOTAL PROGRAMA III</b>			<b>94 243 051.27</b>	<b>4 086 959.07</b>	<b>0.00</b>	<b>98 330 010.34</b>					<b>TOTAL PROGRAMA III</b>		<b>98 330 010.34</b>
						*							
<b>TOTAL GENERAL DE PROGRAMAS</b>			<b>134 949 287.43</b>	<b>11 118 326.97</b>	<b>0.00</b>	<b>146 067 614.40</b>					<b>TOTAL GENERAL DE PROGRAMAS</b>		<b>146 067 614.40</b>

Elaborado por: Adriana Esquivel Ramírez

08/06/2023

**MUNICIPALIDAD DE JIMÉNEZ**  
**EGRESOS EJECUCIÓN PRESUPUESTARIA CONSOLIDADA**  
**"MAYO 2023" DEL 1° AL 31 DE MAYO 2023**  
**RESUMEN POR PROGRAMA Y TOTAL POR CLASIFICADOR ECONÓMICO**

Código	Detalle Cuenta	Programa 1 Administración General	Programa 2 Servicios Comunes	Programa 3 Inversiones	Total todos los programas
<b>1</b>	<b>GASTOS CORRIENTES</b>	<b>22 949 024.77</b>	<b>24 788 579.29</b>	<b>4 566 420.88</b>	<b>52 304 024.94</b>
1.1	<b>GASTOS DE CONSUMO</b>	<b>19 189 024.77</b>	<b>24 788 579.29</b>	<b>0.00</b>	<b>43 977 604.06</b>
1.1.1	<b>REMUNERACIONES</b>	<b>17 511 225.79</b>	<b>16 024 814.25</b>	<b>0.00</b>	<b>33 536 040.04</b>
1.1.1.1	Sueldos y salarios	14 914 181.79	13 723 152.25	0.00	28 637 334.04
1.1.1.2	Contribuciones sociales	2 597 044.00	2 301 662.00	0.00	4 898 706.00
1.1.2	<b>ADQUISICIÓN DE BIENES Y SERVICIOS</b>	<b>1 677 798.98</b>	<b>8 763 765.04</b>	<b>0.00</b>	<b>10 441 564.02</b>
1.2	<b>INTERESES</b>	<b>0.00</b>	<b>0.00</b>	<b>4 566 420.88</b>	<b>4 566 420.88</b>
1.2.1	Internos	0.00	0.00	4 566 420.88	4 566 420.88
1.3	<b>TRANSFERENCIAS CORRIENTES</b>	<b>3 760 000.00</b>	<b>0.00</b>	<b>0.00</b>	<b>3 760 000.00</b>
1.3.1	Transferencias corrientes al Sector Público	3 760 000.00	0.00	0.00	3 760 000.00
<b>2</b>	<b>GASTOS DE CAPITAL</b>	<b>0.00</b>	<b>0.00</b>	<b>26 351 437.96</b>	<b>26 351 437.96</b>
2.1	<b>FORMACIÓN DE CAPITAL</b>	<b>0.00</b>	<b>0.00</b>	<b>26 161 276.96</b>	<b>26 161 276.96</b>
2.1.1	Edificaciones	0.00	0.00	0.00	0.00
2.1.2	Vías de comunicación	0.00	0.00	21 706 911.57	21 706 911.57
2.1.3	Obras urbanísticas	0.00	0.00	0.00	0.00
2.1.4	Instalaciones	0.00	0.00	0.00	0.00
2.1.5	Otras obras	0.00	0.00	4 454 365.39	4 454 365.39
2.2	<b>ADQUISICIÓN DE ACTIVOS</b>	<b>0.00</b>	<b>0.00</b>	<b>190 161.00</b>	<b>190 161.00</b>
2.2.1	Maquinaria y equipo	0.00	0.00	190 161.00	190 161.00
2.2.3	Terrenos	0.00	0.00	0.00	0.00
2.2.4	Edificios	0.00	0.00	0.00	0.00
2.2.5	Intangibles	0.00	0.00	0.00	0.00
2.3	<b>TRANSFERENCIAS DE CAPITAL</b>	<b>0.00</b>	<b>0.00</b>	<b>0.00</b>	<b>0.00</b>
2.3.1	Transferencias de capital al Sector Público	0.00	0.00	0.00	0.00
<b>3</b>	<b>TRANSACCIONES FINANCIERAS</b>	<b>0.00</b>	<b>0.00</b>	<b>67 412 151.50</b>	<b>67 412 151.50</b>
3.3	<b>AMORTIZACIÓN</b>	<b>0.00</b>	<b>0.00</b>	<b>67 412 151.50</b>	<b>67 412 151.50</b>
3.3.1	Amortización interna	0.00	0.00	67 412 151.50	67 412 151.50
3.3.2	Amortización externa	0.00	0.00	0.00	0.00
3.4	<b>OTROS ACTIVOS FINANCIEROS</b>	<b>0.00</b>	<b>0.00</b>	<b>0.00</b>	<b>0.00</b>
<b>4</b>	<b>SUMAS SIN ASIGNACIÓN</b>	<b>0.00</b>	<b>0.00</b>	<b>0.00</b>	<b>0.00</b>
	<b>TOTAL PROGRAMA</b>	<b>22 949 024.77</b>	<b>24 788 579.29</b>	<b>98 330 010.34</b>	<b>146 067 614.40</b>

**RESUMEN DE EJECUCION DE INGRESOS - EGRESOS CONSOLIDADO \*\*ENERO A MAYO 2023\*\***

PARTIDA	PRESUPUESTO	JIMENEZ	TUCURRIQUE	COMPROMISOS	TOTAL	POR INGRESAR / DISPONIBLE	% EJECUTADO
		<b>Ingresos y Egresos Reales del Período 2023</b>					
Ingresos del Período 2023	<b>2 442 029 984.49</b>	1 124 798 354.29	356 030 665.59	0.00	<b>1 480 829 019.88</b>	961 200 964.61	<b>61%</b>
Egresos del Período 2023	<b>2 442 029 984.49</b>	<b>457 143 814.16</b>	<b>49 380 650.06</b>	<b>0.00</b>	<b>506 524 464.22</b>	<b>1 935 505 520.27</b>	<b>21%</b>
<b>Diferencia Neta</b>		<b>667 654 540.13</b>	<b>306 650 015.53</b>	<b>0.00</b>	<b>974 304 555.66</b>		



## EJECUCIÓN DE EGRESOS POR PARTIDA ACUMULADA \*CONSOLIDADA\*

AL 31-05-2023

Partida	Presupuesto Consolidado	Ejecutado		Total Ejecutado	Disponible	% Ejecutado
		Jimenez	Tucurrique			
REMUNERACIONES	683 660 827.22	213 230 248.68	36 553 270.00	249 783 518.68	433 877 308.54	49%
SERVICIOS	402 135 033.60	53 515 288.08	10 272 916.89	63 788 204.97	338 346 828.63	13%
MATERIALES Y SUMINISTROS	139 054 905.82	19 477 310.84	2 554 463.17	22 031 774.01	117 023 131.81	4%
INTERESES Y COMISIONES	29 948 807.32	8 569 447.77	0.00	8 569 447.77	21 379 359.55	2%
BIENES DURADEROS	787 772 373.00	8 761 718.53	0.00	8 761 718.53	779 010 654.47	2%
TRANSFERENCIAS CORRIENTES	81 216 757.24	20 165 449.00	0.00	20 165 449.00	61 051 308.24	4%
TRANSFERENCIAS DE CAPITAL	0.00	0.00	0.00	0.00	0.00	0%
AMORTIZACION	316 398 071.72	133 424 351.26	0.00	133 424 351.26	182 973 720.46	26%
CUENTAS ESPECIALES	1 843 208.57	0.00	0.00	0.00	1 843 208.57	0%
	<b>2 442 029 984.49</b>	<b>457 143 814.16</b>	<b>49 380 650.06</b>	<b>506 524 464.22</b>	<b>1 935 505 520.27</b>	<b>100%</b>

## EJECUCIÓN DE EGRESOS POR PROGRAMA ACUMULADA \*CONSOLIDADA\*

AL 31-05-2023

Programa	Presupuesto Consolidado	Ejecutado		Total Ejecutado	Disponible	% Ejecutado
		Jimenez	Tucurrique			
1. Dirección y Administración General	360 169 788.92	102 916 429.01	17 304 577.00	120 221 006.01	239 948 782.91	24%
2. Servicios Municipales	388 522 587.70	120 703 696.84	13 247 483.85	133 951 180.69	254 571 407.01	26%
3. Inversiones	1 693 337 607.87	233 523 688.31	18 828 589.21	252 352 277.52	1 440 985 330.35	50%
4. Partidas Específicas	0.00	0.00	0.00	0.00	0.00	0%
	<b>2 442 029 984.49</b>	<b>457 143 814.16</b>	<b>49 380 650.06</b>	<b>506 524 464.22</b>	<b>1 935 505 520.27</b>	<b>100%</b>

## EJECUCIÓN DE INGRESOS ACUMULADA \*CONSOLIDADA\*

AL 31-05-2023

Partida	Presupuesto Consolidado	Ejecutado		Total Ejecutado	Por Ingresar	% Ejecutado
		Jimenez	Tucurrique			
1. Ingresos Tributarios	358 187 550.92	97 296 991.48	49 351 829.50	146 648 820.98	211 538 729.94	9.9%
2. Ingresos No Tributarios	535 619 947.00	220 930 601.25	28 884 719.78	249 815 321.03	285 804 625.97	16.9%
3. Venta de Activos	0.00	0.00	0.00	0.00	0.00	0.0%
4. Transferencias Corrientes	3 302 970.00	507 885.00	0.00	507 885.00	2 795 085.00	0.0%
5. Transferencias de Capital	1 155 119 516.65	239 219 171.60	117 272 047.12	356 491 218.72	798 628 297.93	24.1%
6. Financiamiento Interno	389 800 000.00	259 800 000.00	0.00	259 800 000.00	130 000 000.00	17.5%
7. Superavit Libre	0.00	46 712 255.91	20 914 232.98	67 626 488.89		
8. Superavit Especifico	0.00	260 331 449.05	139 607 836.21	399 939 285.26		
	<b>2 442 029 984.57</b>	<b>1 124 798 354.29</b>	<b>356 030 665.59</b>	<b>1 480 829 019.88</b>	<b>961 200 964.69</b>	<b>100%</b>

**MUNICIPALIDAD DE JIMÉNEZ \*\*SOLO JIMÉNEZ\*\***  
**RESUMEN DE EJECUCION DE INGRESOS ENERO - MAYO 2023**

PARTIDA	Presupuesto	Enero	Febrero	Marzo	Abril	Mayo	Total Ingresado	Por Ingresar	% Ingresado
Ingresos Tributarios	253 300 000.00	26 527 751.22	9 975 931.89	41 774 299.11	10 441 181.40	8 577 827.86	<b>97 296 991.48</b>	156 003 008.52	38.41%
Ingresos No Tributarios	468 599 947.00	70 589 671.13	41 451 333.31	42 853 974.38	29 110 664.43	36 924 958.00	<b>220 930 601.25</b>	247 669 345.75	47.15%
Venta de Activos	0.00	0.00	0.00	0.00	0.00	0.00	<b>0.00</b>	0.00	0.00%
Transferencias Corrientes	2 169 647.37	0.00	0.00	507 885.00	0.00	0.00	<b>507 885.00</b>	1 661 762.37	23.41%
Transferencias de Capital	774 014 897.65	0.00	0.00	119 677 645.82	0.00	119 541 525.78	<b>239 219 171.60</b>	534 795 726.05	30.91%
Financiamiento Interno	389 800 000.00	0.00	0.00	0.00	0.00	0.00	<b>0.00</b>	389 800 000.00	0.00%
<b>Ingresos del Período</b>	<b>1 887 884 492.02</b>	<b>97 117 422.35</b>	<b>51 427 265.20</b>	<b>204 813 804.31</b>	<b>39 551 845.83</b>	<b>165 044 311.64</b>	<b>557 954 649.33</b>	<b>1 329 929 842.69</b>	

PARTIDA	Presupuesto	Enero	Febrero	Marzo	Abril	Mayo	Total Ingresado	Por Ingresar	% Ingresado
Ingresos Propios	721 899 947.00	97 117 422.35	51 427 265.20	84 628 273.49	39 551 845.83	45 502 785.86	318 227 592.73	403 672 354.27	44.08%
Venta de Activos	0.00	0.00	0.00	0.00	0.00	0.00	0.00	0.00	0.00%
Transferencias Corrientes	2 169 647.37	0.00	0.00	507 885.00	0.00	0.00	507 885.00	1 661 762.37	23.41%
Transferencias de Capital	774 014 897.65	0.00	0.00	119 677 645.82	0.00	119 541 525.78	239 219 171.60	534 795 726.05	30.91%
Financiamiento Interno	389 800 000.00	0.00	0.00	0.00	0.00	0.00	0.00	389 800 000.00	0.00%
<b>Ingresos del Período</b>	<b>1 887 884 492.02</b>	<b>97 117 422.35</b>	<b>51 427 265.20</b>	<b>204 813 804.31</b>	<b>39 551 845.83</b>	<b>165 044 311.64</b>	<b>557 954 649.33</b>	<b>1 329 929 842.69</b>	

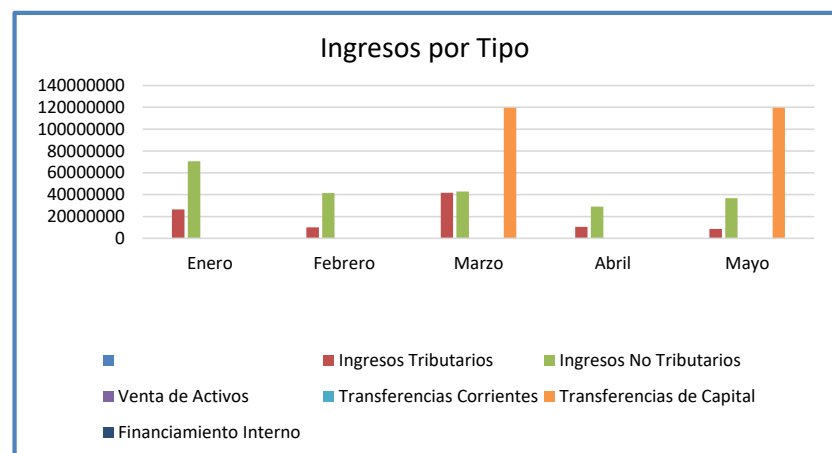
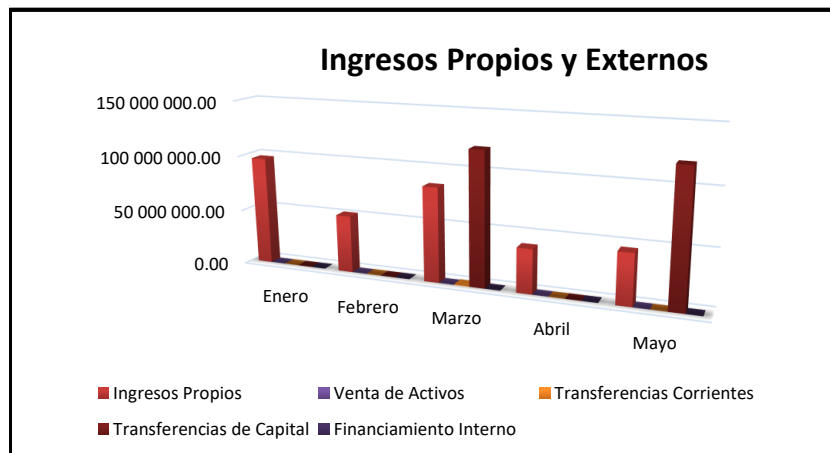

**MUNICIPALIDAD DE JIMÉNEZ \*SOLO JIMÉNEZ\***  
**DEL 01 DE ENERO AL 31 DE MAYO 2023**  
**RELACION INGRESO-GASTO EN SERVICIOS COMUNITARIOS**

Detalle Servicio	Aseo de Vías y Sitios Públicos	Recolección de Basura	Depósito y Tratamiento de Desechos Sólidos	Acueducto	Cementerio	Parques y Obras de Ornato	Alcantarillado Sanitario
<b>Ingreso estimado según tasa</b>	<b>25 449 144.09</b>	<b>61 921 142.27</b>	<b>34 934 725.20</b>	<b>51 305 349.65</b>	<b>15 396 790.52</b>	<b>9 001 874.96</b>	<b>6 165 320.14</b>
<b>Otros ingresos relacionados con el servicio</b>							
- Derecho de cementerio	0.00	0.00	0.00	0.00	146 602.16	0.00	0.00
- Servicio de instalación de cañerías	0.00	0.00	0.00	1 284 761.92	0.00	0.00	0.00
- Servicio de Hidrantes	0.00	0.00	0.00	5 164 749.44	0.00	0.00	0.00
- Venta de abono organico	0.00	0.00	44 400.00	0.00	0.00	0.00	0.00
<b>Total de ingresos disponibles del periodo</b>	<b>25 449 144.09</b>	<b>61 921 142.27</b>	<b>34 979 125.20</b>	<b>57 754 861.01</b>	<b>15 543 392.68</b>	<b>9 001 874.96</b>	<b>6 165 320.14</b>
<b>EGRESOS DE OPERACION DEL SERVICIO</b>							
<b>Gasto del servicio</b>	<b>15 524 686.66</b>	<b>40 397 482.35</b>	<b>19 383 369.77</b>	<b>24 590 007.87</b>	<b>7 364 637.34</b>	<b>4 961 324.62</b>	<b>5 057 387.52</b>
Gastos de administración	3 028 448.15	10 216 988.47	5 722 307.99	10 508 596.14	2 925 390.20	1 530 318.74	61 653.20
<b>Porcentaje % ( * )</b>	<b>12%</b>	<b>17%</b>	<b>16%</b>	<b>19%</b>	<b>19%</b>	<b>17%</b>	<b>1%</b>
<b>Egresos de operación del servicio (subtotal + gastos de administración)</b>	<b>18 553 134.81</b>	<b>50 614 470.82</b>	<b>25 105 677.76</b>	<b>35 098 604.01</b>	<b>10 290 027.54</b>	<b>6 491 643.36</b>	<b>5 119 040.72</b>
<b>Egresos Proyectos (Programa III)</b>	<b>0.00</b>	<b>1 404 097.03</b>	<b>716 254.41</b>	<b>1 026 806.24</b>	<b>0.00</b>	<b>0.00</b>	<b>0.00</b>
<b>Total de egresos del servicio</b>	<b>18 553 134.81</b>	<b>52 018 567.85</b>	<b>25 821 932.17</b>	<b>36 125 410.25</b>	<b>10 290 027.54</b>	<b>6 491 643.36</b>	<b>5 119 040.72</b>
<b>Superávit o Déficit del período</b>	<b>6 896 009.28</b>	<b>9 902 574.42</b>	<b>9 157 193.03</b>	<b>21 629 450.76</b>	<b>5 253 365.14</b>	<b>2 510 231.60</b>	<b>1 046 279.42</b>
Más Ingresos Fondo liquidación periodo año anterior	0.00	0.00	0.00	0.00	0.00	0.00	0.00
<b>Superávit o Déficit Total</b>	<b>6 896 009.28</b>	<b>9 902 574.42</b>	<b>9 157 193.03</b>	<b>21 629 450.76</b>	<b>5 253 365.14</b>	<b>2 510 231.60</b>	<b>1 046 279.42</b>

Elaborado por: Trentino Mazza Corrales,

Fecha 08/06/2023