



MUNICIPALIDAD DE JIMÉNEZ

INFORME DE EJECUCIÓN PRESUPUESTARIA

"MARZO 2023" DEL 1° AL 31 DE MARZO 2023

17/4/2023

MUNICIPALIDAD DE JIMÉNEZ
RESUMEN DE EJECUCION DE INGRESOS CONSOLIDADA
"MARZO 2023" DEL 1° AL 31 DE MARZO 2023

PARTIDA	JIMENEZ	% Jiménez	TUCURRIQUE	% Tucurrique	TOTAL	% Total
Ingresos Tributarios	41,774,299.11	20.40%	23,349,133.22	26.42%	65,123,432.33	22.21%
Ingresos No Tributarios	42,853,974.38	20.92%	6,410,126.07	7.25%	49,264,100.45	16.80%
Venta de Activos	0.00	0.00%	0.00	0.00%	0.00	0.00%
Transferencias Corrientes	507,885.00	0.25%	0.00	0.00%	507,885.00	0.17%
Transferencias de Capital	119,677,645.82	58.43%	58,632,732.56	66.33%	178,310,378.38	60.81%
Financiamiento Interno	0.00	0.00%	0.00	0.00%	0.00	0.00%
Ingresos del Período	204,813,804.31	100.00%	88,391,991.85	100.00%	293,205,796.16	100.00%
Superavit Libre	0.00	0.00%	0.00	0.00%	0.00	0.00%
Superavit Específico	0.00	0.00%	0.00	0.00%	0.00	0.00%
Ingresos de vigencias anteriores	0.00	0.00%	0.00	0.00%	0.00	0.00%
TOTAL	204,813,804.31	100%	88,391,991.85	100%	293,205,796.16	100%

MUNICIPALIDAD DE JIMÉNEZ
RESUMEN DE EJECUCION DE EGRESOS CONSOLIDADA POR PROGRAMA
"MARZO 2023" DEL 1° AL 31 DE MARZO 2023

N° PROGRAMA	PROGRAMA	JIMENEZ	% Jiménez	TUCURRIQUE	% Tucurrique	Compromisos	TOTAL	% Total
1	Dirección y Administración General	30,718,503.23	22.36%	3,616,589.00	30%	0.00	34,335,092.23	22.99%
2	Servicios Municipales	28,064,130.38	20.43%	3,456,721.65	29%	0.00	31,520,852.03	21.10%
3	Inversiones	78,595,450.93	57.21%	4,912,246.39	41%	0.00	83,507,697.32	55.91%
4	Partidas Específicas	0.00	0.00%	0.00	0%	0.00	0.00	0.00%
TOTAL		137,378,084.54	100.00%	11,985,557.04	100%	0.00	149,363,641.58	100%

MUNICIPALIDAD DE JIMÉNEZ
RESUMEN DE EJECUCION DE EGRESOS CONSOLIDADA POR PARTIDA
"MARZO 2023" DEL 1° AL 31 DE MARZO 2023

CODIGO	PARTIDA	JIMENEZ	% Jiménez	TUCURRIQUE	% Tucurrique	COMPROMISOS	TOTAL	% Total
0	Remuneraciones	39,241,490.33	29%	7,789,580.00	65%	0.00	47,031,070.33	31%
1	Servicios	14,279,561.24	10%	2,661,536.43	22%	0.00	16,941,097.67	11%
2	Materiales y Suministros	2,985,106.25	2%	1,534,440.61	13%	0.00	4,519,546.86	3%
3	Intereses y Comisiones	2,464,271.72	2%	0.00	0%	0.00	2,464,271.72	2%
5	Bienes Duraderos	8,492,000.00	6%	0.00	0%	0.00	8,492,000.00	6%
6	Transferencias corrientes	16,405,449.00	12%	0.00	0%	0.00	16,405,449.00	11%
7	Transferencias de capital	0.00	0%	0.00	0%	0.00	0.00	0%
8	Amortización	53,510,206.00	39%	0.00	0%	0.00	53,510,206.00	36%
9	Cuentas especiales	0.00	0%	0.00	0%	0.00	0.00	0%
TOTAL		137,378,084.54	100%	11,985,557.04	100%	0.00	149,363,641.58	100%

Elaborado por: Trentino Mazza Corrales y Adriana Esquivel Ramírez
17/4/2023

MUNICIPALIDAD DE JIMÉNEZ
INGRESOS EJECUCIÓN PRESUPUESTARIA CONSOLIDADA
 "MARZO 2023" DEL 1° AL 31 DE MARZO 2023

CODIGO	NOMBRE	JIMÉNEZ	TUCURRIQUE	TOTAL	%
	INGRESOS TOTALES	204,813,804.31	88,391,991.85	293,205,796.16	100.00%
1.0.0.0.00.00.0.0.0.0.00	INGRESOS CORRIENTES	85,136,158.49	29,759,259.29	114,895,417.78	39.19%
1.1.0.0.00.00.0.0.0.0.00	INGRESOS TRIBUTARIOS	41,774,299.11	23,349,133.22	65,123,432.33	22.21%
1.1.2.0.00.00.0.0.0.0.00	IMPUESTOS SOBRE LA PROPIEDAD	13,571,274.34	11,755,676.10	25,326,950.44	8.64%
1.1.2.1.00.00.0.0.0.0.00	Impuesto sobre la propiedad de bienes inmuebles	13,571,274.34	11,755,676.10	25,326,950.44	8.64%
1.1.2.1.01.00.0.0.0.0.00	Impuesto sobre la propiedad de bienes inmuebles, Ley No. 7729	13,571,274.34	11,755,676.10	25,326,950.44	8.64%
1.1.3.0.00.00.0.0.0.0.00	IMPUESTOS SOBRE BIENES Y SERVICIOS	27,046,888.10	11,549,076.17	38,595,964.27	13.16%
1.1.3.2.00.00.0.0.0.0.00	IMPUESTOS ESPECÍFICOS SOBRE LA PRODUCCIÓN Y CONSUMO DE BIENES Y SERVICIOS	465,975.00	226,678.00	692,653.00	0.24%
1.1.3.2.01.00.0.0.0.0.00	IMPUESTOS ESPECÍFICOS SOBRE LA PRODUCCIÓN Y CONSUMO DE BIENES	405,975.00	226,678.00	632,653.00	0.22%
1.1.3.2.01.05.0.0.0.0.00	Impuestos específicos sobre la construcción	405,975.00	226,678.00	632,653.00	0.22%
1.1.3.2.02.00.0.0.0.0.00	IMPUESTOS ESPECÍFICOS SOBRE LA PRODUCCIÓN Y CONSUMO DE SERVICIOS	60,000.00	0.00	60,000.00	0.02%
1.1.3.2.02.03.0.0.0.0.00	Impuestos específicos a los servicios de diversión y esparcimiento	60,000.00	0.00	60,000.00	0.02%
1.1.3.2.02.03.1.0.0.0.00	Impuesto sobre espectáculos públicos 6%	60,000.00	0.00	60,000.00	0.02%
1.1.3.3.00.00.0.0.0.0.00	OTROS IMPUESTOS A LOS BIENES Y SERVICIOS	26,580,913.10	11,322,398.17	37,903,311.27	12.93%
1.1.3.3.01.00.0.0.0.0.00	Licencias profesionales comerciales y otros permisos	26,580,913.10	11,322,398.17	37,903,311.27	12.93%
1.1.3.3.01.02.0.0.0.0.00	Patentes Municipales	25,872,927.10	9,112,015.72	34,984,942.82	11.93%
1.1.3.3.01.09.0.0.0.0.00	Otras licencias profesionales comerciales y otros permisos	707,986.00	2,210,382.45	2,918,368.45	1.00%
1.1.9.0.00.00.0.0.0.0.00	OTROS INGRESOS TRIBUTARIOS	1,156,136.67	44,380.95	1,200,517.62	0.41%
1.1.9.1.00.00.0.0.0.0.00	IMPUESTO DE TIMBRES	1,156,136.67	44,380.95	1,200,517.62	0.41%
1.1.9.1.01.00.0.0.0.0.00	Timbres municipales (por hipotecas y cédulas hipotecarias)	756,013.67	0.00	756,013.67	0.26%
1.1.9.1.02.00.0.0.0.0.00	Timbre Pro-parques Nacionales.	400,123.00	44,380.95	444,503.95	0.15%
1.3.0.0.00.00.0.0.0.0.00	INGRESOS NO TRIBUTARIOS	42,853,974.38	6,410,126.07	49,264,100.45	16.80%
1.3.1.0.00.00.0.0.0.0.00	VENTA DE BIENES Y SERVICIOS	40,797,445.35	5,002,679.80	45,800,125.15	15.62%
1.3.1.1.00.00.0.0.0.0.00	VENTA DE BIENES	11,233,184.09	0.00	11,233,184.09	3.83%
1.3.1.1.05.00.0.0.0.0.00	Venta de agua	11,222,384.09	0.00	11,222,384.09	3.83%
1.3.1.1.09.00.0.0.0.0.00	Venta de otros bienes	10,800.00	0.00	10,800.00	0.00%
1.3.1.2.00.00.0.0.0.0.00	VENTA DE SERVICIOS	29,546,238.32	4,826,085.55	34,372,323.87	11.72%
1.3.1.2.04.00.0.0.0.0.00	ALQUILERES	178,000.00	316,450.00	494,450.00	0.17%
1.3.1.2.04.01.0.0.0.0.00	Alquiler de edificios e instalaciones	178,000.00	316,450.00	494,450.00	0.17%
1.3.1.2.05.00.0.0.0.0.00	SERVICIOS COMUNITARIOS	29,351,432.91	4,509,635.55	33,861,068.46	11.55%
1.3.1.2.05.01.0.0.0.0.00	Servicios de alcantarillado sanitario y pluvial	1,366,407.06	0.00	1,366,407.06	0.47%
1.3.1.2.05.01.1.0.0.0.00	Servicio de alcantarillado sanitario	1,366,407.06	0.00	1,366,407.06	0.47%
1.3.1.2.05.02.0.0.0.0.00	Servicios de instalación y derivación de agua	222,445.19	0.00	222,445.19	0.08%
1.3.1.2.05.03.0.0.0.0.00	Servicios de cementerio	1,922,913.04	0.00	1,922,913.04	0.66%
1.3.1.2.05.04.0.0.0.0.00	Servicios de saneamiento ambiental	24,753,725.97	4,509,635.55	29,263,361.52	9.98%
1.3.1.2.05.04.1.0.0.0.00	Servicios de recolección de basura	11,930,359.12	3,750,155.60	15,680,514.72	5.35%
1.3.1.2.05.04.2.0.0.0.00	Servicios de aseo de vías y sitios públicos	4,303,924.17	759,479.95	5,063,404.12	1.73%
1.3.1.2.05.04.3.0.0.0.00	Servicios de depósito y tratamiento de basura	6,742,067.42	0.00	6,742,067.42	2.30%
1.3.1.2.05.04.4.0.0.0.00	Mantenimiento de parques y obras de ornato	1,777,375.26	0.00	1,777,375.26	0.61%
1.3.1.2.05.09.0.0.0.0.00	Otros servicios comunitarios	1,085,941.65	0.00	1,085,941.65	0.37%
1.3.1.2.05.09.9.0.0.0.00	Otros servicios comunitarios	1,085,941.65	0.00	1,085,941.65	0.37%
1.3.1.2.05.09.9.1.0.0.00	Servicio de Hidrantes	1,085,941.65	0.00	1,085,941.65	0.37%
1.3.1.2.09.00.0.0.0.0.00	OTROS SERVICIOS	16,805.41	0.00	16,805.41	0.01%

MUNICIPALIDAD DE JIMÉNEZ
INGRESOS EJECUCIÓN PRESUPUESTARIA CONSOLIDADA
"MARZO 2023" DEL 1° AL 31 DE MARZO 2023

CODIGO	NOMBRE	JIMÉNEZ	TUCURRIQUE	TOTAL	%
1.3.1.2.09.09.0.0.000	Venta de otros servicios	16,805.41	0.00	16,805.41	0.01%
1.3.1.3.00.00.0.0.000	DERECHOS ADMINISTRATIVOS	18,022.94	176,594.25	194,617.19	0.07%
1.3.1.3.02.00.0.0.000	DERECHOS ADMINISTRATIVOS A OTROS SERVICIOS PÚBLICOS	18,022.94	176,594.25	194,617.19	0.07%
1.3.1.3.02.09.0.0.000	Otros derechos administrativos a otros servicios públicos	18,022.94	176,594.25	194,617.19	0.07%
1.3.1.3.02.09.1.0.000	Derechos de cementerio	18,022.94	176,594.25	194,617.19	0.07%
1.3.2.0.00.00.0.0.000	INGRESOS DE LA PROPIEDAD	141,741.02	0.00	141,741.02	0.05%
1.3.2.3.00.00.0.0.000	RENTA DE ACTIVOS FINANCIEROS	141,741.02	0.00	141,741.02	0.05%
1.3.2.3.03.00.0.0.000	OTRAS RENTAS DE ACTIVOS FINANCIEROS	141,741.02	0.00	141,741.02	0.05%
1.3.2.3.03.01.0.0.000	Intereses sobre cuentas corrientes y otros depósitos en Bancos Estatales	141,741.02	0.00	141,741.02	0.05%
1.3.3.0.00.00.0.0.000	MULTAS, SANCIONES, REMATES Y CONFISCACIONES	308,718.00	0.00	308,718.00	0.11%
1.3.3.1.00.00.0.0.000	MULTAS Y SANCIONES	308,718.00	0.00	308,718.00	0.11%
1.3.3.1.09.00.0.0.000	Otras multas	308,718.00	0.00	308,718.00	0.11%
1.3.3.1.09.02.0.0.000	Multas por infracción a la ley de construcciones	250,000.00	0.00	250,000.00	0.09%
1.3.3.1.09.09.0.0.000	Multas varias (No declaracion de patentes y atraso licencias de licores)	58,718.00	0.00	58,718.00	0.02%
1.3.4.0.00.00.0.0.000	INTERESES MORATORIOS	1,606,070.01	1,407,446.27	3,013,516.28	1.03%
1.3.4.1.00.00.0.0.000	Intereses moratorios por atraso en pago de impuesto	428,778.66	1,407,446.27	1,836,224.93	0.63%
1.3.4.2.00.00.0.0.000	Intereses moratorios por atraso en pago de bienes y servicios	1,099,843.51	0.00	1,099,843.51	0.38%
1.3.4.3.00.00.0.0.000	Intereses moratorios por atraso en pago de patentes municipales	59,532.90	0.00	59,532.90	0.02%
1.3.4.9.00.00.0.0.000	Otros intereses moratorios	17,914.94	0.00	17,914.94	0.01%
1.4.0.0.00.00.0.0.000	TRANSFERENCIAS CORRIENTES	507,885.00	0.00	507,885.00	0.17%
1.4.1.0.00.00.0.0.000	TRANSFERENCIAS CORRIENTES DEL SECTOR PUBLICO	507,885.00	0.00	507,885.00	0.17%
1.4.1.3.00.00.0.0.000	Transferencias corrientes de Instituciones Descentralizadas no Empresariales	507,885.00	0.00	507,885.00	0.17%
1.4.1.3.01.00.0.0.000	Aporte del I.F.A.M. por Licores Nacionales y Extranjeros	507,885.00	0.00	507,885.00	0.17%
2.0.0.0.00.00.0.0.000	INGRESOS DE CAPITAL	119,677,645.82	58,632,732.56	178,310,378.38	60.81%
2.4.0.0.00.00.0.0.000	TRANSFERENCIAS DE CAPITAL	119,677,645.82	58,632,732.56	178,310,378.38	60.81%
2.4.1.0.00.00.0.0.000	TRANSFERENCIAS DE CAPITAL DEL SECTOR PUBLICO	119,677,645.82	58,632,732.56	178,310,378.38	60.81%
2.4.1.1.00.00.0.0.000	Transferencias de capital del Gobierno Central	119,528,107.78	58,632,732.56	178,160,840.34	60.76%
2.4.1.1.01.00.0.0.000	Aporte del Gobierno Central, Ley 8114, para mantenimiento de la red vial cantonal	119,528,107.78	58,632,732.56	178,160,840.34	60.76%
2.4.1.3.00.00.0.0.000	Transferencias de capital de Instituciones Descentralizadas no Empresariales	149,538.04	0.00	149,538.04	0.05%
2.4.1.3.01.00.0.0.000	Aporte del I.F.A.M. para mantenimiento y conservación de calles urbanas y caminos vecinales y adquisición de maquinaria y equipo, Ley 6909-83	149,538.04	0.00	149,538.04	0.05%

Elaborado por: Trentino Mazza Corrales y Adriana Esquivel Ramírez
17/4/2023

MUNICIPALIDAD DE JIMENEZ
EGRESOS EJECUCIÓN PRESUPUESTARIA CONSOLIDADA
"MARZO 2023" DEL 1° AL 31 DE MARZO 2023

JIMENEZ	TUCURRIQUE	COMPROMISOS	TOTAL
Clasificador por Objeto del Gasto			

Consolidado
Clasificador Económico

PROGRAMA I: DIRECCIÓN Y ADMINISTRACIÓN GENERAL						1	Cod Detalle	Monto
						*		*
ACTIVIDAD	01	ADMINISTRACIÓN GENERAL	18,394,230.35	3,616,589.00	0.00	22,010,819.35	TOTAL ACTIVIDAD	22,010,819.35
		0 REMUNERACIONES	12,189,849.20	3,616,589.00	0.00	15,806,438.20	1.1.1 REMUNERACIONES	15,806,438.20
		0.01.01 Sueldos para cargos fijos	6,801,052.62	2,386,155.00	0.00	9,187,207.62	1.1.1.1 Sueldos y salarios	9,187,207.62
		0.01.02 Jornales	917,813.20	0.00	0.00	917,813.20	1.1.1.1 Sueldos y salarios	917,813.20
		0.01.03 Servicios especiales	25,373.00	0.00	0.00	25,373.00	1.1.1.1 Sueldos y salarios	25,373.00
		0.02.01 Tiempo extraordinario	67,255.30	0.00	0.00	67,255.30	1.1.1.1 Sueldos y salarios	67,255.30
		0.02.02 Recargo de funciones	29,035.00	0.00	0.00	29,035.00	1.1.1.1 Sueldos y salarios	29,035.00
		0.02.05 Dietas	0.00	400,000.00	0.00	400,000.00	1.1.1.1 Sueldos y salarios	400,000.00
		0.03.01 Retribución por años servidos	1,696,879.64	332,656.00	0.00	2,029,535.64	1.1.1.1 Sueldos y salarios	2,029,535.64
		0.03.02 Restricción al ejercicio liberal de la profesión	887,325.44	0.00	0.00	887,325.44	1.1.1.1 Sueldos y salarios	887,325.44
		0.04.01 Contribución Patronal al Seguro de Salud de la CCSS	844,580.00	252,373.00	0.00	1,096,953.00	1.1.1.2 Contribuciones sociales	1,096,953.00
		0.04.05 Contribución Patronal al Banco Popular y de Desarrollo Comunal	44,592.00	14,588.00	0.00	59,180.00	1.1.1.2 Contribuciones sociales	59,180.00
		0.05.01 Contribución Patronal al Seguro de Pensiones de CCSS	453,059.00	149,291.00	0.00	602,350.00	1.1.1.2 Contribuciones sociales	602,350.00
		0.05.02 Aporte Patronal al Régimen Obligatorio de Pensiones Complementarias	267,555.00	40,763.00	0.00	308,318.00	1.1.1.2 Contribuciones sociales	308,318.00
		0.05.03 Aporte Patronal al Fondo de Capitalización Laboral	155,329.00	40,763.00	0.00	196,092.00	1.1.1.2 Contribuciones sociales	196,092.00
		1 SERVICIOS	2,957,023.98	0.00	0.00	2,957,023.98	1.1.2 ADQUISICIÓN DE BIENES Y SERVICIO	2,963,661.15
		1.02.04 Servicio de telecomunicaciones	161,073.63	0.00	0.00	161,073.63	1.1.2 Adquisición de bienes y servicios	161,073.63
		1.03.01 Información	127,240.00	0.00	0.00	127,240.00	1.1.2 Adquisición de bienes y servicios	127,240.00
		1.03.06 Comisiones y gastos por servicios financieros y comerciales	293,318.35	0.00	0.00	293,318.35	1.1.2 Adquisición de bienes y servicios	293,318.35
		1.04.02 Servicios jurídicos	3,425.00	0.00	0.00	3,425.00	1.1.2 Adquisición de bienes y servicios	3,425.00
		1.05.01 Transporte dentro del país	15,000.00	0.00	0.00	15,000.00	1.1.2 Adquisición de bienes y servicios	15,000.00
		1.05.02 Viáticos dentro del país	27,000.00	0.00	0.00	27,000.00	1.1.2 Adquisición de bienes y servicios	27,000.00
		1.06.01 Seguros	1,411,967.00	0.00	0.00	1,411,967.00	1.1.2 Adquisición de bienes y servicios	1,411,967.00
		1.07.02 Actividades protocolarias y sociales	375,000.00	0.00	0.00	375,000.00	1.1.2 Adquisición de bienes y servicios	375,000.00
		1.08.03 Mantenimiento de instalaciones y otras obras	543,000.00	0.00	0.00	543,000.00	1.1.2 Adquisición de bienes y servicios	543,000.00
		2 MATERIALES Y SUMINISTROS	6,637.17	0.00	0.00	6,637.17		
		2.99.01 Útiles y materiales de oficina y cómputo	6,637.17	0.00	0.00	6,637.17	1.1.2 Adquisición de bienes y servicios	6,637.17
		6 TRANSFERENCIAS CORRIENTES	3,240,720.00	0.00	0.00	3,240,720.00	1.3 TRANSFERENCIAS CORRIENTES	3,240,720.00
		6.06.01 Indemnizaciones	3,240,720.00	0.00	0.00	3,240,720.00	1.3.2 Transferencias corrientes al Sector Privac	3,240,720.00

ACTIVIDAD	02	AUDITORÍA INTERNA	2,074,272.88	0.00	0.00	2,074,272.88	TOTAL ACTIVIDAD	2,074,272.88
		0 REMUNERACIONES	1,766,916.88	0.00	0.00	1,766,916.88	1.1.1 REMUNERACIONES	1,766,916.88
		0.01.01 Sueldos para cargos fijos	750,840.50	0.00	0.00	750,840.50	1.1.1.1 Sueldos y salarios	750,840.50
		0.03.01 Retribución por años servidos	341,985.02	0.00	0.00	341,985.02	1.1.1.1 Sueldos y salarios	341,985.02
		0.03.02 Restricción al ejercicio liberal de la profesión	414,754.36	0.00	0.00	414,754.36	1.1.1.1 Sueldos y salarios	414,754.36
		0.04.01 Contribución Patronal al Seguro de Salud de la CCSS	136,062.00	0.00	0.00	136,062.00	1.1.1.2 Contribuciones sociales	136,062.00
		0.04.05 Contribución Patronal al Banco Popular y de Desarrollo Comunal	7,184.00	0.00	0.00	7,184.00	1.1.1.2 Contribuciones sociales	7,184.00
		0.05.01 Contribución Patronal al Seguro de Pensiones de CCSS	72,988.00	0.00	0.00	72,988.00	1.1.1.2 Contribuciones sociales	72,988.00
		0.05.02 Aporte Patronal al Régimen Obligatorio de Pensiones Complementarias	43,103.00	0.00	0.00	43,103.00	1.1.1.2 Contribuciones sociales	43,103.00

MUNICIPALIDAD DE JIMENEZ
EGRESOS EJECUCIÓN PRESUPUESTARIA CONSOLIDADA
"MARZO 2023" DEL 1° AL 31 DE MARZO 2023

JIMENEZ	TUCURRIQUE	COMPROMISOS	TOTAL
Clasificador por Objeto del Gasto			

Consolidado	
Clasificador Económico	

	1	SERVICIOS	307,356.00	0.00	0.00	307,356.00
	1.06.01	Seguros	307,356.00	0.00		307,356.00
ACTIVIDAD	04	REGISTRO DE DEUDAS, FONDOS Y TRANSFERENCIAS	10,250,000.00	0.00	0.00	10,250,000.00
	6.01.04	<i>Transferencias corrientes a Gobiernos Locales</i>	<i>10,250,000.00</i>	<i>0.00</i>	<i>0.00</i>	<i>10,250,000.00</i>
	6.01.04.1	Comité Cantonal de Deportes y Recreación **Jiménez**	8,950,000.00	0.00	0.00	8,950,000.00
	6.01.04.2	Federación de Municipalidades de la Provincia de Cartago	730,000.00	0.00	0.00	730,000.00
	6.01.04.3	Unión Nacional de Gobiernos Locales	570,000.00	0.00	0.00	570,000.00
		TOTAL PROGRAMA I	30,718,503.23	3,616,589.00	0.00	34,335,092.23

		1.1.2 ADQUISICIÓN DE BIENES Y SERVICIO	307,356.00			
		1.1.2 Adquisición de bienes y servicios	307,356.00			
TOTAL ACTIVIDAD			10,250,000.00			
		1.3 TRANSFERENCIAS CORRIENTES	10,250,000.00			
		1.3.1 Transferencias corrientes al Sector Público	8,950,000.00			
		1.3.1 Transferencias corrientes al Sector Público	730,000.00			
		1.3.1 Transferencias corrientes al Sector Público	570,000.00			
		TOTAL PROGRAMA I	34,335,092.23			

PROGRAMA II: SERVICIOS COMUNALES

	01	ASEO DE VÍAS Y SITIOS PÚBLICOS	6,103,393.41	854,254.00	0.00	6,957,647.41
	0	REMUNERACIONES	2,439,628.41	534,204.00	0.00	2,973,832.41
	0.01.01	Sueldos para cargos fijos	1,212,782.60	410,757.00	0.00	1,623,539.60
	0.01.02	Jornales	551,437.00	0.00	0.00	551,437.00
	0.03.01	Retribución por años servidos	367,430.81	56,869.00	0.00	424,299.81
	0.04.01	Contribución Patronal al Seguro de Salud de la Caja Costarricense del Seguro Social	149,184.00	33,365.00	0.00	182,549.00
	0.04.05	Contribución Patronal al Banco Popular y de Desarrollo Comunal	7,877.00	1,749.00	0.00	9,626.00
	0.05.01	Contribución Patronal al Seguro de Pensiones de la Caja Costarricense del Seguro Social	80,027.00	19,964.00	0.00	99,991.00
	0.05.02	Aporte Patronal al Régimen Obligatorio de Pensiones Complementarias	47,260.00	5,750.00	0.00	53,010.00
	0.05.03	Aporte Patronal al Fondo de Capitalización Laboral	23,630.00	5,750.00	0.00	29,380.00
	1	SERVICIOS	550,573.00	77,500.00	0.00	628,073.00
	1.03.06	Comisiones y gastos por servicios financieros y comerciales	144,859.00	0.00	0.00	144,859.00
	1.05.01	Transporte dentro del país	0.00	8,000.00	0.00	8,000.00
	1.05.02	Viáticos dentro del país	0.00	69,500.00	0.00	69,500.00
	1.06.01	Seguros	405,714.00	0.00	0.00	405,714.00
	2	MATERIALES Y SUMINISTROS	198,463.00	242,550.00	0.00	441,013.00
	2.01.99	Otros productos químicos	0.00	242,550.00	0.00	242,550.00
	2.99.05	Útiles y materiales de limpieza	198,463.00	0.00	0.00	198,463.00
	6	TRANSFERENCIAS CORRIENTES	2,914,729.00	0.00	0.00	2,914,729.00
	6.06.01	Indemnizaciones	2,914,729.00	0.00	0.00	2,914,729.00

		TOTAL ACTIVIDAD	6,957,647.41			
		1.1.1 REMUNERACIONES	2,973,832.41			
		1.1.1.1 Sueldos y salarios	1,623,539.60			
		1.1.1.1 Sueldos y salarios	551,437.00			
		1.1.1.1 Sueldos y salarios	424,299.81			
		1.1.1.2 Contribuciones sociales	182,549.00			
		1.1.1.2 Contribuciones sociales	9,626.00			
		1.1.1.2 Contribuciones sociales	99,991.00			
		1.1.1.2 Contribuciones sociales	53,010.00			
		1.1.1.2 Contribuciones sociales	29,380.00			
		1.1.2 ADQUISICIÓN DE BIENES Y SERVICIO	1,069,086.00			
		1.1.2 Adquisición de bienes y servicios	144,859.00			
		1.1.2 Adquisición de bienes y servicios	8,000.00			
		1.1.2 Adquisición de bienes y servicios	69,500.00			
		1.1.2 Adquisición de bienes y servicios	405,714.00			
		1.1.2 Adquisición de bienes y servicios	242,550.00			
		1.1.2 Adquisición de bienes y servicios	198,463.00			
		1.3 TRANSFERENCIAS CORRIENTES	2,914,729.00			
		1.3.2 Transferencias corrientes al Sector Privac	2,914,729.00			

	02	RECOLECCIÓN DE BASURA	9,452,453.32	2,567,467.65	0.00	12,019,920.97
	0	REMUNERACIONES	5,689,916.54	608,272.00	0.00	6,298,188.54
	0.01.01	Sueldos para cargos fijos	2,788,279.44	410,757.00	0.00	3,199,036.44
	0.01.02	Jornales	624,114.00	100,000.00	0.00	724,114.00
	0.01.05	Suplencias	395,855.04	0.00	0.00	395,855.04
	0.02.01	Tiempo extraordinario	271,562.44	0.00	0.00	271,562.44
	0.03.01	Retribución por años servidos	771,965.62	36,058.00	0.00	808,023.62
	0.04.01	Contribución Patronal al Seguro de Salud de la Caja Costarricense del Seguro Social	405,994.00	31,360.00	0.00	437,354.00
	0.04.05	Contribución Patronal al Banco Popular y de Desarrollo Comunal	21,436.00	1,461.00	0.00	22,897.00

		TOTAL ACTIVIDAD	12,019,920.97			
		1.1.1 REMUNERACIONES	6,298,188.54			
		1.1.1.1 Sueldos y salarios	3,199,036.44			
		1.1.1.1 Sueldos y salarios	724,114.00			
		1.1.1.1 Sueldos y salarios	395,855.04			
		1.1.1.1 Sueldos y salarios	271,562.44			
		1.1.1.1 Sueldos y salarios	808,023.62			
		1.1.1.2 Contribuciones sociales	437,354.00			
		1.1.1.2 Contribuciones sociales	22,897.00			

MUNICIPALIDAD DE JIMENEZ
EGRESOS EJECUCIÓN PRESUPUESTARIA CONSOLIDADA
"MARZO 2023" DEL 1° AL 31 DE MARZO 2023

JIMENEZ	TUCURRIQUE	COMPROMISOS	TOTAL
Clasificador por Objeto del Gasto			

Consolidado	TOTAL
Clasificador Económico	

REC. BASURA	0.05.01	Contribución Patronal al Seguro de Pensiones de la Caja Costarricense del Seguro Social	217,788.00	18,790.00	0.00	236,578.00
	0.05.02	Aporte Patronal al Régimen Obligatorio de Pensiones Complementarias	128,615.00	4,923.00	0.00	133,538.00
	0.05.03	Aporte Patronal al Fondo de Capitalización Laboral	64,307.00	4,923.00	0.00	69,230.00
	1	SERVICIOS	2,089,493.96	1,959,195.65	0.00	4,048,689.61
	1.01.02	Alquiler de maquinaria, equipo y mobiliario	428,996.00	0.00	0.00	428,996.00
	1.02.99	Otros servicios básicos	0.00	1,839,195.65	0.00	1,839,195.65
	1.03.01	Información	77,000.00	0.00	0.00	77,000.00
	1.03.06	Comisiones y gastos por servicios financieros y comerciales	231,774.96	0.00	0.00	231,774.96
	1.04.99	Otros servicios de gestión y apoyo	0.00	120,000.00	0.00	120,000.00
	1.05.02	Viáticos dentro del país	231,409.00	0.00	0.00	231,409.00
	1.06.01	Seguros	752,914.00	0.00	0.00	752,914.00
	1.08.03	Mantenimiento de instalaciones y otras obras	105,400.00	0.00	0.00	105,400.00
	1.08.05	Mantenimiento y reparación de equipo de transporte	262,000.00	0.00	0.00	262,000.00
	XXX	XXXXXX	0.00	0.00	0.00	
	2	MATERIALES Y SUMINISTROS	1,673,042.82	0.00	0.00	1,673,042.82
	2.01.01	Combustibles y lubricantes	1,119,081.23	0.00	0.00	1,119,081.23
2.04.02	Repuestos y accesorios	553,961.59	0.00	0.00	553,961.59	

1.1.1.2	Contribuciones sociales	236,578.00
1.1.1.2	Contribuciones sociales	133,538.00
1.1.1.2	Contribuciones sociales	69,230.00
1.1.2	ADQUISICIÓN DE BIENES Y SERVICIO	5,721,732.43
1.1.2	Adquisición de bienes y servicios	428,996.00
1.1.2	Adquisición de bienes y servicios	1,839,195.65
1.1.2	Adquisición de bienes y servicios	77,000.00
1.1.2	Adquisición de bienes y servicios	231,774.96
1.1.2	Adquisición de bienes y servicios	120,000.00
1.1.2	Adquisición de bienes y servicios	231,409.00
1.1.2	Adquisición de bienes y servicios	752,914.00
1.1.2	Adquisición de bienes y servicios	105,400.00
1.1.2	Adquisición de bienes y servicios	262,000.00
1.3	TRANSFERENCIAS CORRIENTES	0.00
1.1.2	Adquisición de bienes y servicios	1,119,081.23
1.1.2	Adquisición de bienes y servicios	553,961.59

SERVICIO	04	CEMENTERIOS	1,645,465.77	35,000.00	0.00	1,680,465.77
	0	REMUNERACIONES	1,303,042.34	35,000.00	0.00	1,338,042.34
	0.01.01	Sueldos para cargos fijos	498,670.46	0.00	0.00	498,670.46
	0.01.02	Jornales	331,752.00	35,000.00	0.00	366,752.00
	0.02.01	Tiempo extraordinario	45,842.56	0.00	0.00	45,842.56
	0.02.03	Disponibilidad laboral	84,486.60	0.00	0.00	84,486.60
	0.03.01	Retribución por años servidos	169,351.72	0.00	0.00	169,351.72
	0.04.01	Contribución Patronal al Seguro de Salud de la Caja Costarricense del Seguro Social	83,771.00	0.00	0.00	83,771.00
	0.04.05	Contribución Patronal al Banco Popular y de Desarrollo Comunal	4,423.00	0.00	0.00	4,423.00
	0.05.01	Contribución Patronal al Seguro de Pensiones de la Caja Costarricense del Seguro Social	44,938.00	0.00	0.00	44,938.00
	0.05.02	Aporte Patronal al Régimen Obligatorio de Pensiones Complementarias	26,538.00	0.00	0.00	26,538.00
	0.05.03	Aporte Patronal al Fondo de Capitalización Laboral	13,269.00	0.00	0.00	13,269.00
CEMENTERIO	1	SERVICIOS	279,124.67	0.00	0.00	279,124.67
	1.02.04	Servicio de telecomunicaciones	10,950.67	0.00	0.00	10,950.67
	1.03.06	Comisiones y gastos por servicios financieros y comerciales	72,430.00	0.00	0.00	72,430.00
	1.06.01	Seguros	195,744.00	0.00	0.00	195,744.00
	2	MATERIALES Y SUMINISTROS	63,298.76	0.00	0.00	63,298.76
	2.01.01	Combustibles y lubricantes	56,720.00	0.00	0.00	56,720.00
	2.03.02	Materiales y productos minerales y asfálticos	6,578.76	0.00	0.00	6,578.76

TOTAL ACTIVIDAD	1,680,465.77	
1.1.1	REMUNERACIONES	1,338,042.34
1.1.1.1	Sueldos y salarios	498,670.46
1.1.1.1	Sueldos y salarios	366,752.00
1.1.1.1	Sueldos y salarios	45,842.56
1.1.1.1	Sueldos y salarios	84,486.60
1.1.1.1	Sueldos y salarios	169,351.72
1.1.1.2	Contribuciones sociales	83,771.00
1.1.1.2	Contribuciones sociales	4,423.00
1.1.1.2	Contribuciones sociales	44,938.00
1.1.1.2	Contribuciones sociales	26,538.00
1.1.1.2	Contribuciones sociales	13,269.00
1.1.2	ADQUISICIÓN DE BIENES Y SERVICIO	342,423.43
1.1.2	Adquisición de bienes y servicios	10,950.67
1.1.2	Adquisición de bienes y servicios	72,430.00
1.1.2	Adquisición de bienes y servicios	195,744.00
1.1.2	Adquisición de bienes y servicios	56,720.00
1.1.2	Adquisición de bienes y servicios	6,578.76

SERVICIO	05	PARQUES Y OBRAS DE ORNATO	846,045.98	0.00	0.00	846,045.98
----------	----	---------------------------	------------	------	------	------------

TOTAL ACTIVIDAD	846,045.98
-----------------	------------

MUNICIPALIDAD DE JIMENEZ
EGRESOS EJECUCIÓN PRESUPUESTARIA CONSOLIDADA
"MARZO 2023" DEL 1° AL 31 DE MARZO 2023

JIMENEZ	TUCURRIQUE	COMPROMISOS	TOTAL
Clasificador por Objeto del Gasto			

Consolidado	TOTAL
Clasificador Económico	

	0 REMUNERACIONES	122,093.98	0.00	0.00	122,093.98	1.1.1 REMUNERACIONES	122,093.98
0.01.01	Sueldos para cargos fijos	50,027.80	0.00	0.00	50,027.80	1.1.1.1 Sueldos y salarios	50,027.80
0.01.02	Jornales	13,966.00	0.00	0.00	13,966.00	1.1.1.1 Sueldos y salarios	13,966.00
0.03.01	Retribución por años servidos	19,428.18	0.00	0.00	19,428.18	1.1.1.1 Sueldos y salarios	19,428.18
0.04.01	Contribución Patronal al Seguro de Salud de la Caja Costarricense del Seguro Social	18,733.00	0.00	0.00	18,733.00	1.1.1.2 Contribuciones sociales	18,733.00
0.04.05	Contribución Patronal al Banco Popular y de Desarrollo Comunal	989.00	0.00	0.00	989.00	1.1.1.2 Contribuciones sociales	989.00
0.05.01	Contribución Patronal al Seguro de Pensiones de la Caja Costarricense del Seguro Social	10,049.00	0.00	0.00	10,049.00	1.1.1.2 Contribuciones sociales	10,049.00
0.05.02	Aporte Patronal al Régimen Obligatorio de Pensiones Complementarias	5,934.00	0.00	0.00	5,934.00	1.1.1.2 Contribuciones sociales	5,934.00
0.05.03	Aporte Patronal al Fondo de Capitalización Laboral	2,967.00	0.00	0.00	2,967.00	1.1.1.2 Contribuciones sociales	2,967.00
	1 SERVICIOS	723,952.00	0.00	0.00	723,952.00	1.1.2 ADQUISICIÓN DE BIENES Y SERVICIO	723,952.00
1.04.06	Servicios generales	700,000.00	0.00	0.00	700,000.00	1.1.2 Adquisición de bienes y servicios	700,000.00
1.06.01	Seguros	23,952.00	0.00	0.00	23,952.00	1.1.2 Adquisición de bienes y servicios	23,952.00

MUNICIPALIDAD DE JIMÉNEZ
EGRESOS EJECUCIÓN PRESUPUESTARIA CONSOLIDADA

"MARZO 2023" DEL 1° AL 31 DE MARZO 2023

RESUMEN POR PROGRAMA Y TOTAL POR CLASIFICADOR ECONÓMICO

Código	Detalle Cuenta	Programa 1 Administración General	Programa 2 Servicios Comunales	Programa 3 Inversiones	Programa 4 Partidas Específicas	Total todos los programas
1	GASTOS CORRIENTES	34,335,092.23	31,520,852.03	2,464,271.72	0.00	68,320,215.98
1.1	GASTOS DE CONSUMO	20,844,372.23	28,606,123.03	0.00	0.00	49,450,495.26
1.1.1	REMUNERACIONES	17,573,355.08	16,493,795.29	0.00	0.00	34,067,150.37
1.1.1.1	Sueldos y salarios	15,051,125.08	14,220,445.29	0.00	0.00	29,271,570.37
1.1.1.2	Contribuciones sociales	2,522,230.00	2,273,350.00	0.00	0.00	4,795,580.00
1.1.2	ADQUISICIÓN DE BIENES Y SERVICIOS	3,271,017.15	12,112,327.74	0.00	0.00	15,383,344.89
1.2	INTERESES	0.00	0.00	2,464,271.72	0.00	2,464,271.72
1.2.1	Internos	0.00	0.00	2,464,271.72	0.00	2,464,271.72
1.2.2	Externos	0.00	0.00	0.00	0.00	0.00
1.3	TRANSFERENCIAS CORRIENTES	13,490,720.00	2,914,729.00	0.00	0.00	16,405,449.00
1.3.1	Transferencias corrientes al Sector Público	10,250,000.00	2,914,729.00	0.00	0.00	13,164,729.00
1.3.2	Transferencias corrientes al Sector Privado	3,240,720.00	0.00	0.00	0.00	3,240,720.00
1.3.3	Transferencias corrientes al Sector Externo	0.00	0.00	0.00	0.00	0.00
2	GASTOS DE CAPITAL	0.00	0.00	27,533,219.60	0.00	27,533,219.60
2.1	FORMACIÓN DE CAPITAL	0.00	0.00	27,533,219.60	0.00	27,533,219.60
2.1.1	Edificaciones	0.00	0.00	0.00	0.00	0.00
2.1.2	Vías de comunicación	0.00	0.00	22,693,891.67	0.00	22,693,891.67
2.1.3	Obras urbanísticas	0.00	0.00	0.00	0.00	0.00
2.1.4	Instalaciones	0.00	0.00	0.00	0.00	0.00
2.1.5	Otras obras	0.00	0.00	4,839,327.93	0.00	4,839,327.93
2.2	ADQUISICIÓN DE ACTIVOS	0.00	0.00	0.00	0.00	0.00
2.2.1	Maquinaria y equipo	0.00	0.00	0.00	0.00	0.00

2.2.2 Terrenos	0.00	0.00	0.00	0.00	0.00
2.2.3 Edificios	0.00	0.00	0.00	0.00	0.00
2.2.4 Intangibles	0.00	0.00	0.00	0.00	0.00
2.2.5 Activos de valor	0.00	0.00	0.00	0.00	0.00
2.3 TRANSFERENCIAS DE CAPITAL	0.00	0.00	0.00	0.00	0.00
2.3.1 Transferencias de capital al Sector Público	0.00	0.00	0.00	0.00	0.00
2.3.2 Transferencias de capital al Sector Privado	0.00	0.00	0.00	0.00	0.00
2.3.3 Transferencias de capital al Sector Externo	0.00	0.00	0.00	0.00	0.00
3 TRANSACCIONES FINANCIERAS	0.00	0.00	53,510,206.00	0.00	53,510,206.00
3.1 CONCESIÓN DE PRÉSTAMOS	0.00	0.00	0.00	0.00	0.00
3.2 ADQUISICIÓN DE VALORES	0.00	0.00	0.00	0.00	0.00
3.3 AMORTIZACIÓN	0.00	0.00	53,510,206.00	0.00	53,510,206.00
3.3.1 Amortización interna	0.00	0.00	53,510,206.00	0.00	53,510,206.00
3.3.2 Amortización externa	0.00	0.00	0.00	0.00	0.00
3.4 OTROS ACTIVOS FINANCIEROS	0.00	0.00	0.00	0.00	0.00
4 SUMAS SIN ASIGNACIÓN	0.00	0.00	0.00	0.00	0.00
TOTAL PROGRAMA	34,335,092.23	31,520,852.03	83,507,697.32	0.00	149,363,641.58

Elaborado por: Trentino Mazza Corrales y
Adriana Esquivel Ramírez

17/4/2023

MUNICIPALIDAD DE JIMÉNEZ "SOLO JIMÉNEZ"
INGRESOS EJECUCIÓN PRESUPUESTARIA 2023

CODIGO	NOMBRE	Presupuesto 2023	Total Recaudado	Por Ingresar	% Recaudado
	INGRESOS TOTALES	1,887,884,492.02	353,358,491.86	1,534,526,000.16	19%
1.1.2.1.01.00.0.0.000	Impuesto sobre la propiedad de bienes inmuebles, Ley No. 7729	95,000,000.00	38,399,179.29	56,600,820.71	40%
1.1.3.2.01.05.0.0.000	Impuestos específicos sobre la construcción	13,500,000.00	1,824,630.00	11,675,370.00	14%
1.1.3.2.02.03.1.0.000	Impuesto sobre espectáculos públicos 6%	300,000.00	120,000.00	180,000.00	40%
1.1.3.3.01.02.0.0.000	Patentes Municipales	125,000,000.00	32,391,873.94	92,608,126.06	26%
1.1.3.3.01.09.0.0.000	Otras licencias profesionales comerciales y otros permisos	11,000,000.00	4,302,992.88	6,697,007.12	39%
1.1.9.1.01.00.0.0.000	Timbres municipales (por hipotecas y cédulas hipotecarias)	7,000,000.00	756,013.67	6,243,986.33	11%
1.1.9.1.02.00.0.0.000	Timbre Pro-parques Nacionales.	1,500,000.00	483,292.44	1,016,707.56	32%
1.3.1.1.05.00.0.0.000	Venta de agua	105,532,760.00	31,863,360.33	73,669,399.67	30%
1.3.1.1.09.00.0.0.000	Venta de otros bienes	500,000.00	44,400.00	455,600.00	9%
1.3.1.2.04.01.0.0.000	Alquiler de edificios e instalaciones	2,200,000.00	444,000.00	1,756,000.00	20%
1.3.1.2.05.01.1.0.000	Servicio de alcantarillado sanitario	13,565,621.00	3,725,793.16	9,839,827.84	27%
1.3.1.2.05.02.0.0.000	Servicios de instalación y derivación de agua	2,973,225.00	1,033,488.29	1,939,736.71	35%
1.3.1.2.05.03.0.0.000	Servicios de cementerio	28,500,000.00	12,949,240.44	15,550,759.56	45%
1.3.1.2.05.04.1.0.000	Servicios de recolección de basura	130,000,000.00	44,837,254.19	85,162,745.81	34%
1.3.1.2.05.04.2.0.000	Servicios de aseo de vías y sitios públicos	49,500,000.00	18,251,899.37	31,248,100.63	37%
1.3.1.2.05.04.3.0.000	Servicios de depósito y tratamiento de basura	75,000,000.00	25,429,431.04	49,570,568.96	34%
1.3.1.2.05.04.4.0.000	Mantenimiento de parques y obras de ornato	19,000,000.00	6,531,169.80	12,468,830.20	34%
1.3.1.2.05.09.9.1.000	Servicio de Hidrantes	12,078,341.00	3,158,237.13	8,920,103.87	26%
1.3.1.2.09.09.0.0.000	Venta de otros servicios	1,000,000.00	33,307.41	966,692.59	3%
1.3.1.3.02.09.1.0.000	Derechos de cementerio	250,000.00	124,744.11	125,255.89	50%
1.3.2.3.03.01.0.0.000	Intereses sobre cuentas corrientes y otros depósitos en Bancos Estatales	7,500,000.00	1,201,397.28	6,298,602.72	16%
1.3.3.1.09.02.0.0.000	Multas por infracción a la ley de construcciones	2,000,000.00	313,200.00	1,686,800.00	16%
1.3.3.1.09.09.0.0.000	Multas varias (No declaracion de patentes y atraso licencias de licores)	1,000,000.00	130,299.03	869,700.97	13%
1.3.4.1.00.00.0.0.000	Intereses moratorios por atraso en pago de impuesto	9,000,000.00	1,292,142.26	7,707,857.74	14%
1.3.4.2.00.00.0.0.000	Intereses moratorios por atraso en pago de bienes y servicios	9,000,000.00	2,817,874.45	6,182,125.55	31%
1.3.4.9.00.00.0.0.000	Otros intereses moratorios	0.00	45,799.00	-45,799.00	100%
1.3.9.1.00.00.0.0.000	Reintegros en efectivo	0.00	667,941.53	-667,941.53	100%
1.4.1.3.01.00.0.0.000	Aporte del I.F.A.M. por Licores Nacionales y Extranjeros	2,169,647.37	507,885.00	1,661,762.37	23%
2.4.1.1.01.00.0.0.000	Aporte del Gobierno Central, Ley 8114, para mantenimiento de la red vial cantonal	724,305,115.95	119,528,107.78	604,777,008.17	17%
2.4.1.1.02.00.0.0.000	Ministerio de Gobernación y Policía "Imp. Cemento"	49,485,878.00	0.00	49,485,878.00	0%

2.4.1.3.01.00.0.0.000	Aporte del I.F.A.M. para mantenimiento y conservación de calles urbanas y caminos vecinales y adquisición de maquinaria y equipo, Ley 6909-83	223,903.70	149,538.04	74,365.66	67%
3.1.1.3.01,00.0.0.000	Préstamo IFAM Camiones Rec Bas.	130,000,000.00	0.00	130,000,000.00	0%
3.1.1.6.01.00.0.0.000	Préstamos del Banco Popular y Desarrollo Comunal "Proyectos Gestión Vial"	259,800,000.00	0.00	259,800,000.00	0%

MUNICIPALIDAD DE JIMÉNEZ **SOLO JIMÉNEZ**
RESUMEN DE EJECUCION DE INGRESOS ENERO - MARZO 2023

PARTIDA	Presupuesto	Enero	Febrero	Marzo	Total Ingresado	Por Ingresar	% Ingresado
Ingresos Tributarios	253,300,000.00	26,527,751.22	9,975,931.89	41,774,299.11	78,277,982.22	175,022,017.78	30.90%
Ingresos No Tributarios	468,599,947.00	70,589,671.13	41,451,333.31	42,853,974.38	154,894,978.82	313,704,968.18	33.05%
Venta de Activos	0.00	0.00	0.00	0.00	0.00	0.00	0.00%
Transferencias Corrientes	2,169,647.37	0.00	0.00	507,885.00	507,885.00	1,661,762.37	23.41%
Transferencias de Capital	774,014,897.65	0.00	0.00	119,677,645.82	119,677,645.82	654,337,251.83	15.46%
Financiamiento Interno	389,800,000.00	0.00	0.00	0.00	0.00	389,800,000.00	0.00%
Ingresos del Período	1,887,884,492.02	97,117,422.35	51,427,265.20	204,813,804.31	353,358,491.86	1,534,526,000.16	

PARTIDA	Presupuesto	Enero	Febrero	Marzo	Total Ingresado	Por Ingresar	% Ingresado
Ingresos Propios	721,899,947.00	97,117,422.35	51,427,265.20	84,628,273.49	233,172,961.04	488,726,985.96	32.30%
Venta de Activos	0.00	0.00	0.00	0.00	0.00	0.00	0.00%
Transferencias Corrientes	2,169,647.37	0.00	0.00	507,885.00	507,885.00	1,661,762.37	23.41%
Transferencias de Capital	774,014,897.65	0.00	0.00	119,677,645.82	119,677,645.82	654,337,251.83	15.46%
Financiamiento Interno	389,800,000.00	0.00	0.00	0.00	0.00	389,800,000.00	0.00%
Ingresos del Período	1,887,884,492.02	97,117,422.35	51,427,265.20	204,813,804.31	353,358,491.86	1,534,526,000.16	

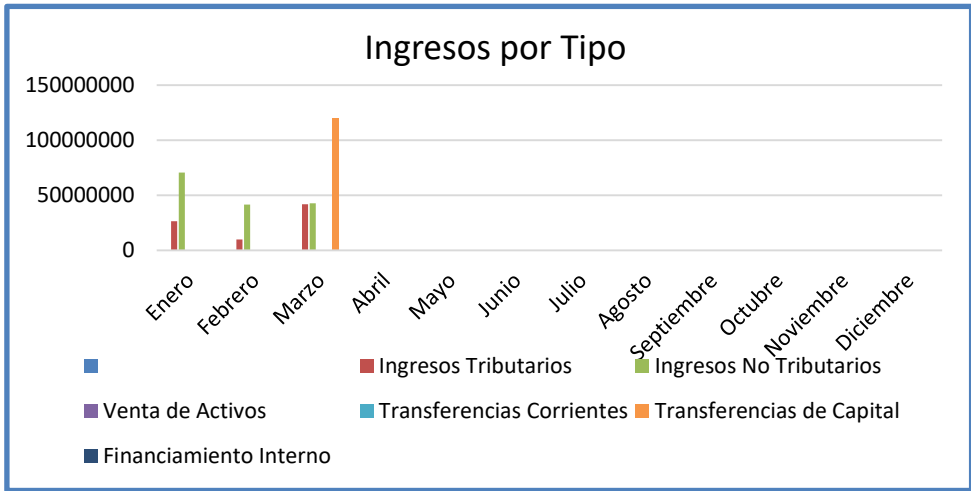
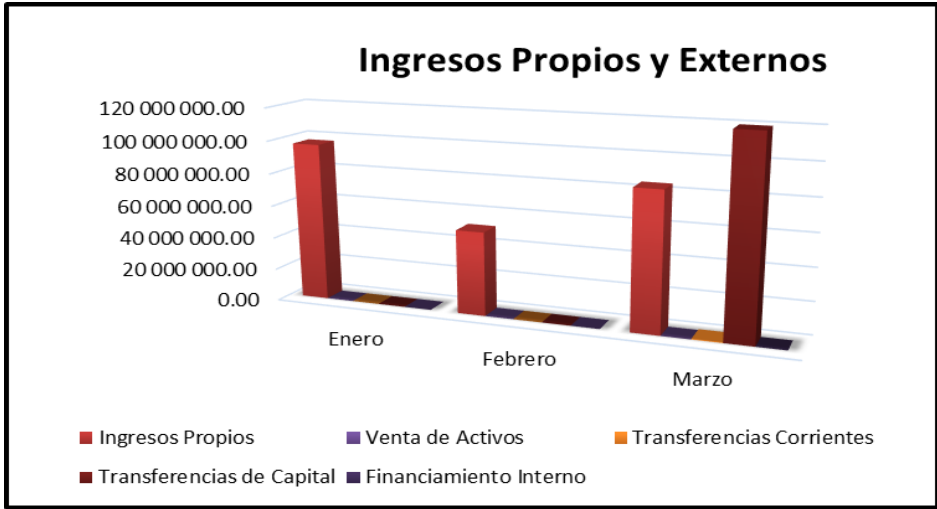

MUNICIPALIDAD DE JIMÉNEZ *SOLO JIMÉNEZ*
DEL 01 DE ENERO AL 31 DE MARZO 2023
RELACION INGRESO-GASTO EN SERVICIOS COMUNITARIOS

Detalle Servicio	Aseo de Vías y Sitios Públicos	Recolección de Basura	Depósito y Tratamiento de Desechos Sólidos	Acueducto	Cementerio	Parques y Obras de Ornato	Alcantarillado Sanitario
Ingreso estimado según tasa	18,251,899.37	44,837,254.19	25,429,431.04	31,863,770.33	12,949,240.44	6,531,169.80	3,725,793.16
Otros ingresos relacionados con el servicio							
- Derecho de cementerio	0.00	0.00	0.00	0.00	124,744.11	0.00	0.00
- Servicio de instalación de cañerías	0.00	0.00	0.00	1,033,488.29	0.00	0.00	0.00
- Servicio de Hidrantes	0.00	0.00	0.00	3,158,237.13	0.00	0.00	0.00
- Venta de abono organico	0.00	0.00	44,400.00	0.00	0.00	0.00	0.00
Total de ingresos disponibles del periodo	18,251,899.37	44,837,254.19	25,473,831.04	36,055,495.75	13,073,984.55	6,531,169.80	3,725,793.16
EGRESOS DE OPERACION DEL SERVICIO							
Gasto del servicio	11,245,995.49	27,135,996.48	11,447,999.98	12,696,327.64	4,751,669.22	3,007,004.66	2,943,120.37
Gastos de administración	2,171,976.03	7,398,146.94	4,165,340.80	6,566,302.85	2,460,355.68	1,110,298.87	37,257.93
Porcentaje % (*)	12%	17%	16%	19%	19%	17%	1%
Egresos de operación del servicio (subtotal + gastos de administración)	13,417,971.52	34,534,143.42	15,613,340.78	19,262,630.49	7,212,024.90	4,117,303.53	2,980,378.30
Egresos Proyectos (Programa III)	0.00	701,970.68	358,088.24	1,026,806.24	0.00	0.00	0.00
Total de egresos del servicio	13,417,971.52	35,236,114.10	15,971,429.02	20,289,436.73	7,212,024.90	4,117,303.53	2,980,378.30
Superávit o Déficit del período	4,833,927.85	9,601,140.09	9,502,402.02	15,766,059.02	5,861,959.65	2,413,866.27	745,414.86
Más Ingresos Fondo liquidación periodo año anterior	0.00	0.00	0.00	0.00	0.00	0.00	0.00
Superávit o Déficit Total	4,833,927.85	9,601,140.09	9,502,402.02	15,766,059.02	5,861,959.65	2,413,866.27	745,414.86

Elaborado por: Trentino Mazza Corrales,

Fecha 14/4/2023

MUNICIPALIDAD DE JIMÉNEZ

PENDIENTE DE COBRO MENSUAL "SOLO JIMÉNEZ" AÑO 2023

Mes	Total	Variación	Aumento o disminución
Diciembre 2022	437,505,228.51		
Enero	433,442,736.40	-0.93%	-4,062,492.11
Febrero	454,875,581.95	4.94%	21,432,845.55
Marzo	433,644,433.53	-4.67%	-21,231,148.42
Aumento de Diciembre 2022 a Marzo 2023	-3,860,794.98	-0.65%	

