



MUNICIPALIDAD DE JIMÉNEZ

INFORME DE EJECUCIÓN PRESUPUESTARIA

"JUNIO 2023" DEL 1° AL 30 DE JUNIO 2023

07/07/2023

MUNICIPALIDAD DE JIMÉNEZ
RESUMEN DE EJECUCION DE INGRESOS CONSOLIDADA
"JUNIO 2023" DEL 1° AL 30 DE JUNIO 2023

	PARTIDA	JIMENEZ	% Jiménez	TUCURRIQUE	% Tucurrique	TOTAL	% Total
	Ingresos Tributarios	36 953 680.48	24.59%	19 381 036.77	36.65%	56 334 717.25	27.73%
	Ingresos No Tributarios	37 054 286.36	24.66%	4 184 376.00	7.91%	41 238 662.36	20.30%
	Venta de Activos	0.00	0.00%	0.00	0.00%	0.00	0.00%
	Transferencias Corrientes	0.00	0.00%	0.00	0.00%	0.00	0.00%
	Transferencias de Capital	76 266 155.55	50.75%	29 319 657.28	55.44%	105 585 812.83	51.97%
	Financiamiento Interno	0.00	0.00%	0.00	0.00%	0.00	0.00%
	Ingresos del Período	150 274 122.39	100.00%	52 885 070.05	100.00%	203 159 192.44	100.00%
	Superavit Libre	0.00	0.00%	0.00	0.00%	0.00	0.00%
	Superavit Especifico	0.00	0.00%	0.00	0.00%	0.00	0.00%
	Ingresos de vigencias anteriores	0.00	0.00%	0.00	0.00%	0.00	0.00%
	TOTAL	150 274 122.39	100%	52 885 070.05	100%	203 159 192.44	100%

MUNICIPALIDAD DE JIMÉNEZ
RESUMEN DE EJECUCION DE EGRESOS CONSOLIDADA POR PROGRAMA
"JUNIO 2023" DEL 1° AL 30 DE JUNIO 2023

N° PROGRAMA	PROGRAMA	JIMENEZ	% Jiménez	TUCURRIQUE	% Tucurrique	TOTAL	% Total
1	Dirección y Administración General	20 388 425.76	28.90%	4 176 193.51	15%	24 564 619.27	24.99%
2	Servicios Municipales	22 639 836.67	32.10%	3 326 080.33	12%	25 965 917.00	26.42%
3	Inversiones	27 510 601.94	39.00%	20 253 817.62	73%	47 764 419.56	48.59%
4	Partidas Específicas	0.00	0.00%	0.00	0%	0.00	0.00%
	TOTAL	70 538 864.37	100.00%	27 756 091.46	100%	98 294 955.83	100%

MUNICIPALIDAD DE JIMÉNEZ
RESUMEN DE EJECUCION DE EGRESOS CONSOLIDADA POR PARTIDA
"JUNIO 2023" DEL 1° AL 30 DE JUNIO 2023

CODIGO	PARTIDA	JIMENEZ	% Jiménez	TUCURRIQUE	% Tucurrique	TOTAL	% Total
0	Remuneraciones	44 025 138.32	62%	7 648 543.00	28%	51 673 681.32	53%
1	Servicios	17 165 081.13	24%	3 346 207.52	12%	20 511 288.65	21%
2	Materiales y Suministros	6 386 174.98	9%	1 045 039.85	4%	7 431 214.83	8%
3	Intereses y Comisiones	234 101.04	0%	0.00	0%	234 101.04	0%
5	Bienes Duraderos	85 663.70	0%	15 500 000.00	56%	15 585 663.70	16%
6	Transferencias corrientes	1 850 000.00	3%	216 301.09	1%	2 066 301.09	2%
7	Transferencias de capital	0.00	0%	0.00	0%	0.00	0%
8	Amortización	792 705.20	1%	0.00	0%	792 705.20	1%
9	Cuentas especiales	0.00	0%	0.00	0%	0.00	0%
TOTAL		70 538 864.37	100%	27 756 091.46	100%	98 294 955.83	100%

Elaborado por: Trentino Mazza Corrales y Adriana Esquivel
Ramírez

07/07/2023

MUNICIPALIDAD DE JIMÉNEZ
INGRESOS EJECUCIÓN PRESUPUESTARIA CONSOLIDADA
"JUNIO 2023" DEL 1° AL 30 DE JUNIO 2023

CODIGO	NOMBRE	JIMÉNEZ	TUCURRIQUE	TOTAL	%
	INGRESOS TOTALES	150 274 122.39	52 885 070.05	203 159 192.44	100.00%
1.0.0.0.00.00.0.0.000	INGRESOS CORRIENTES	74 007 966.84	23 565 412.77	97 573 379.61	48.03%
1.1.0.0.00.00.0.0.000	INGRESOS TRIBUTARIOS	36 953 680.48	19 381 036.77	56 334 717.25	27.73%
1.1.2.0.00.00.0.0.000	IMPUESTOS SOBRE LA PROPIEDAD	10 967 788.86	9 235 061.05	20 202 849.91	9.94%
1.1.2.1.00.00.0.0.000	Impuesto sobre la propiedad de bienes inmuebles	10 967 788.86	9 235 061.05	20 202 849.91	9.94%
1.1.2.1.01.00.0.0.000	Impuesto sobre la propiedad de bienes inmuebles, Ley No. 7729	10 967 788.86	9 235 061.05	20 202 849.91	9.94%
1.1.3.0.00.00.0.0.000	IMPUESTOS SOBRE BIENES Y SERVICIOS	25 589 551.45	10 113 225.17	35 702 776.62	17.57%
1.1.3.2.00.00.0.0.000	IMPUESTOS ESPECÍFICOS SOBRE LA PRODUCCIÓN Y CONSUMO DE BIENES Y SERVICIOS	1 496 370.00	436 942.00	1 933 312.00	0.95%
1.1.3.2.01.00.0.0.000	IMPUESTOS ESPECÍFICOS SOBRE LA PRODUCCIÓN Y CONSUMO DE BIENES	1 446 370.00	436 942.00	1 883 312.00	0.93%
1.1.3.2.01.05.0.0.000	Impuestos específicos sobre la construcción	1 446 370.00	436 942.00	1 883 312.00	0.93%
1.1.3.2.02.00.0.0.000	IMPUESTOS ESPECÍFICOS SOBRE LA PRODUCCIÓN Y CONSUMO DE SERVICIOS	50 000.00	0.00	50 000.00	0.02%
1.1.3.2.02.03.0.0.000	Impuestos específicos a los servicios de diversión y esparcimiento	50 000.00	0.00	50 000.00	0.02%
1.1.3.2.02.03.1.0.000	Impuesto sobre espectáculos públicos 6%	50 000.00	0.00	50 000.00	0.02%
1.1.3.3.00.00.0.0.000	OTROS IMPUESTOS A LOS BIENES Y SERVICIOS	24 093 181.45	9 676 283.17	33 769 464.62	16.62%
1.1.3.3.01.00.0.0.000	Licencias profesionales comerciales y otros permisos	24 093 181.45	9 676 283.17	33 769 464.62	16.62%
1.1.3.3.01.02.0.0.000	Patentes Municipales	23 789 914.00	9 284 817.82	33 074 731.82	16.28%
1.1.3.3.01.09.0.0.000	Otras licencias profesionales comerciales y otros permisos	303 267.45	391 465.35	694 732.80	0.34%
1.1.9.0.00.00.0.0.000	OTROS INGRESOS TRIBUTARIOS	396 340.17	32 750.55	429 090.72	0.21%
1.1.9.1.00.00.0.0.000	IMPUESTO DE TIMBRES	396 340.17	32 750.55	429 090.72	0.21%
1.1.9.1.02.00.0.0.000	Timbre Pro-parques Nacionales.	396 340.17	32 750.55	429 090.72	0.21%
1.3.0.0.00.00.0.0.000	INGRESOS NO TRIBUTARIOS	37 054 286.36	4 184 376.00	41 238 662.36	20.30%
1.3.1.0.00.00.0.0.000	VENTA DE BIENES Y SERVICIOS	34 990 313.59	3 044 636.70	38 034 950.29	18.72%
1.3.1.1.00.00.0.0.000	VENTA DE BIENES	10 497 944.32	0.00	10 497 944.32	5.17%
1.3.1.1.05.00.0.0.000	Venta de agua	10 494 344.32	0.00	10 494 344.32	5.17%
1.3.1.1.09.00.0.0.000	Venta de otros bienes	3 600.00	0.00	3 600.00	0.00%
1.3.1.2.00.00.0.0.000	VENTA DE SERVICIOS	24 476 265.26	2 998 402.55	27 474 667.81	13.52%
1.3.1.2.04.00.0.0.000	ALQUILERES	178 000.00	393 075.00	571 075.00	0.28%
1.3.1.2.04.01.0.0.000	Alquiler de edificios e instalaciones	178 000.00	393 075.00	571 075.00	0.28%
1.3.1.2.05.00.0.0.000	SERVICIOS COMUNITARIOS	24 265 161.64	2 605 327.55	26 870 489.19	13.23%
1.3.1.2.05.01.0.0.000	Servicios de alcantarillado sanitario y pluvial	1 111 796.38	0.00	1 111 796.38	0.55%
1.3.1.2.05.01.1.0.000	Servicio de alcantarillado sanitario	1 111 796.38	0.00	1 111 796.38	0.55%
1.3.1.2.05.02.0.0.000	Servicios de instalación y derivación de agua	229 372.53	0.00	229 372.53	0.11%
1.3.1.2.05.03.0.0.000	Servicios de cementerio	1 730 947.33	0.00	1 730 947.33	0.85%
1.3.1.2.05.04.0.0.000	Servicios de saneamiento ambiental	20 157 817.25	2 605 327.55	22 763 144.80	11.20%
1.3.1.2.05.04.1.0.000	Servicios de recolección de basura	9 613 734.59	2 114 615.50	11 728 350.09	5.77%
1.3.1.2.05.04.2.0.000	Servicios de aseo de vías y sitios públicos	3 810 090.37	490 712.05	4 300 802.42	2.12%

MUNICIPALIDAD DE JIMÉNEZ
INGRESOS EJECUCIÓN PRESUPUESTARIA CONSOLIDADA
"JUNIO 2023" DEL 1° AL 30 DE JUNIO 2023

CODIGO	NOMBRE	JIMÉNEZ	TUCURRIQUE	TOTAL	%
1.3.1.2.05.04.3.0.000	Servicios de depósito y tratamiento de basura	5 357 138.69	0.00	5 357 138.69	2.64%
1.3.1.2.05.04.4.0.000	Mantenimiento de parques y obras de ornato	1 376 853.60	0.00	1 376 853.60	0.68%
1.3.1.2.05.09.0.0.000	Otros servicios comunitarios	1 035 228.15	0.00	1 035 228.15	0.51%
1.3.1.2.05.09.9.0.000	Otros servicios comunitarios	1 035 228.15	0.00	1 035 228.15	0.51%
1.3.1.2.05.09.9.1.000	Servicio de Hidrantes	1 035 228.15	0.00	1 035 228.15	0.51%
1.3.1.2.09.00.0.0.000	OTROS SERVICIOS	33 103.62	0.00	33 103.62	0.02%
1.3.1.2.09.09.0.0.000	Venta de otros servicios	33 103.62	0.00	33 103.62	0.02%
1.3.1.3.00.00.0.0.000	DERECHOS ADMINISTRATIVOS	16 104.01	46 234.15	62 338.16	0.03%
1.3.1.3.02.00.0.0.000	DERECHOS ADMINISTRATIVOS A OTROS SERVICIOS PÚBLICOS	16 104.01	46 234.15	62 338.16	0.03%
1.3.1.3.02.09.0.0.000	Otros derechos administrativos a otros servicios públicos	16 104.01	46 234.15	62 338.16	0.03%
1.3.1.3.02.09.1.0.000	Derechos de cementerio	16 104.01	46 234.15	62 338.16	0.03%
1.3.2.0.00.00.0.0.000	INGRESOS DE LA PROPIEDAD	80 600.00	0.00	80 600.00	0.04%
1.3.2.3.00.00.0.0.000	RENTA DE ACTIVOS FINANCIEROS	80 600.00	0.00	80 600.00	0.04%
1.3.2.3.03.00.0.0.000	OTRAS RENTAS DE ACTIVOS FINANCIEROS	80 600.00	0.00	80 600.00	0.04%
1.3.2.3.03.01.0.0.000	Intereses sobre cuentas corrientes y otros depósitos en Bancos Estatales	80 600.00	0.00	80 600.00	0.04%
1.3.3.0.00.00.0.0.000	MULTAS, SANCIONES, REMATES Y CONFISCACIONES	677 356.10	0.00	677 356.10	0.33%
1.3.3.1.00.00.0.0.000	MULTAS Y SANCIONES	677 356.10	0.00	677 356.10	0.33%
1.3.3.1.09.00.0.0.000	Otras multas	677 356.10	0.00	677 356.10	0.33%
1.3.3.1.09.02.0.0.000	Multas por infracción a la ley de construcciones	499 600.00	0.00	499 600.00	0.25%
1.3.3.1.09.09.0.0.000	Multas varias (No declaracion de patentes y atraso licencias de licores)	177 756.10	0.00	177 756.10	0.09%
1.3.4.0.00.00.0.0.000	INTERESES MORATORIOS	1 306 016.67	1 139 739.30	2 445 755.97	1.20%
1.3.4.1.00.00.0.0.000	Intereses moratorios por atraso en pago de impuesto	479 738.30	1 139 739.30	1 619 477.60	0.80%
1.3.4.2.00.00.0.0.000	Intereses moratorios por atraso en pago de bienes y servicios	822 613.25	0.00	822 613.25	0.40%
1.3.4.9.00.00.0.0.000	Otros intereses moratorios	3 665.12	0.00	3 665.12	0.00%
2.0.0.0.00.00.0.0.000	INGRESOS DE CAPITAL	76 266 155.55	29 319 657.28	105 585 812.83	51.97%
2.4.0.0.00.00.0.0.000	TRANSFERENCIAS DE CAPITAL	76 266 155.55	29 319 657.28	105 585 812.83	51.97%
2.4.1.0.00.00.0.0.000	TRANSFERENCIAS DE CAPITAL DEL SECTOR PUBLICO	76 266 155.55	29 319 657.28	105 585 812.83	51.97%
2.4.1.1.00.00.0.0.000	Transferencias de capital del Gobierno Central	76 266 155.55	29 319 657.28	105 585 812.83	51.97%
2.4.1.1.01.00.0.0.000	Aporte del Gobierno Central, Ley 8114, para mantenimiento de la red vial cantonal	59 770 762.89	29 319 657.28	89 090 420.17	43.85%
2.4.1.1.11.00.0.0.000	Ministerio de Gobernación y Policía (Aporte Impuesto al Cemento)	16 495 392.66	0.00	16 495 392.66	8.12%

Elaborado por: Trentino Mazza Corrales y Adriana Esquivel Ramírez
07/07/2023

MUNICIPALIDAD DE JIMÉNEZ
EGRESOS EJECUCIÓN PRESUPUESTARIA CONSOLIDADA
"JUNIO 2023" DEL 1° AL 30 DE JUNIO 2023

JIMÉNEZ	TUCURRIQUE	TOTAL
Clasificador por Objeto del Gasto		

Consolidado
Clasificador Económico

PROGRAMA I: DIRECCIÓN Y ADMINISTRACIÓN GENERAL					Cod Detalle	Monto
					*	*
ACTIVIDAD 01	ADMINISTRACIÓN GENERAL	15 706 538.12	3 959 892.42	19 666 430.54	TOTAL ACTIVIDAD	19 666 430.54
	0 REMUNERACIONES	14 380 450.14	3 689 892.00	18 070 342.14	1.1.1 REMUNERACIONES	18 070 342.14
	0.01.01 Sueldos para cargos fijos	7 144 619.89	2 536 825.00	9 681 444.89	1.1.1.1 Sueldos y salarios	9 681 444.89
	0.01.02 Jornales	351 188.00	0.00	351 188.00	1.1.1.1 Sueldos y salarios	351 188.00
	0.01.03 Servicios especiales	94 530.34	0.00	94 530.34	1.1.1.1 Sueldos y salarios	94 530.34
	0.02.01 Tiempo extraordinario	37 052.45	0.00	37 052.45	1.1.1.1 Sueldos y salarios	37 052.45
	0.02.05 Dietas	627 360.00	200 000.00	827 360.00	1.1.1.1 Sueldos y salarios	827 360.00
	0.03.01 Retribución por años servidos	1 457 540.98	414 961.00	1 872 501.98	1.1.1.1 Sueldos y salarios	1 872 501.98
	0.03.02 Restricción al ejercicio liberal de la profesión	2 667 356.15	0.00	2 667 356.15	1.1.1.1 Sueldos y salarios	2 667 356.15
	0.03.03 Decimotercer mes	102 210.00	0.00	102 210.00	1.1.1.1 Sueldos y salarios	102 210.00
	0.03.04 Salario escolar	33 954.33	0.00	33 954.33	1.1.1.1 Sueldos y salarios	33 954.33
	0.04.01 Contribución Patronal al Seguro de Salud de la CCSS	892 558.00	266 676.00	1 159 234.00	1.1.1.2 Contribuciones sociales	1 159 234.00
	0.04.05 Contribución Patronal al Banco Popular y de Desarrollo Comunal	47 126.00	16 588.00	63 714.00	1.1.1.2 Contribuciones sociales	63 714.00
	0.05.01 Contribución Patronal al Seguro de Pensiones de CCSS	478 795.00	166 672.00	645 467.00	1.1.1.2 Contribuciones sociales	645 467.00
	0.05.02 Aporte Patronal al Régimen Obligatorio de Pensiones Complementarias	282 753.00	44 085.00	326 838.00	1.1.1.2 Contribuciones sociales	326 838.00
	0.05.03 Aporte Patronal al Fondo de Capitalización Laboral	163 406.00	44 085.00	207 491.00	1.1.1.2 Contribuciones sociales	207 491.00
	1 SERVICIOS	1 113 692.17	0.00	1 113 692.17	1.1.2 ADQUISICIÓN DE BIENES Y SERVICIO	1 596 088.40
	1.02.02 Servicio de energía eléctrica	412 510.00	0.00	412 510.00	1.1.2 Adquisición de bienes y servicios	412 510.00
	1.03.01 Información	96 240.00	0.00	96 240.00	1.1.2 Adquisición de bienes y servicios	96 240.00
	1.03.06 Comisiones y gastos por servicios financieros y comerciales	224 961.17	0.00	224 961.17	1.1.2 Adquisición de bienes y servicios	224 961.17
	1.05.01 Transporte dentro del país	153 400.00	0.00	153 400.00	1.1.2 Adquisición de bienes y servicios	153 400.00
	1.05.02 Viáticos dentro del país	100 000.00	0.00	100 000.00	1.1.2 Adquisición de bienes y servicios	100 000.00
	1.07.02 Actividades protocolarias y sociales	91 581.00	0.00	91 581.00	1.1.2 Adquisición de bienes y servicios	91 581.00
	1.08.03 Mantenimiento de instalaciones y otras obras	35 000.00	0.00	35 000.00	1.1.2 Adquisición de bienes y servicios	35 000.00
	2 MATERIALES Y SUMINISTROS	212 395.81	270 000.42	482 396.23		*
	2.01.01 Combustibles y lubricantes	0.00	270 000.42	270 000.42	1.1.2 Adquisición de bienes y servicios	270 000.42
	2.99.01 Útiles y materiales de oficina y cómputo	6 018.81	0.00	6 018.81	1.1.2 Adquisición de bienes y servicios	6 018.81
	2.99.03 Productos de papel, cartón e impresos	12 000.00	0.00	12 000.00	1.1.2 Adquisición de bienes y servicios	12 000.00
	2.99.05 Útiles y materiales de limpieza	194 377.00	0.00	194 377.00	1.1.2 Adquisición de bienes y servicios	194 377.00
					*	*
ACTIVIDAD 02	AUDITORÍA INTERNA	2 831 887.64	0.00	2 831 887.64	TOTAL ACTIVIDAD	2 831 887.64
	0 REMUNERACIONES	2 831 887.64	0.00	2 831 887.64	1.1.1 REMUNERACIONES	2 831 887.64
	0.01.01 Sueldos para cargos fijos	752 471.50	0.00	752 471.50	1.1.1.1 Sueldos y salarios	752 471.50
	0.03.01 Retribución por años servidos	300 315.42	0.00	300 315.42	1.1.1.1 Sueldos y salarios	300 315.42
	0.03.02 Restricción al ejercicio liberal de la profesión	1 424 274.44	0.00	1 424 274.44	1.1.1.1 Sueldos y salarios	1 424 274.44
	0.03.03 Decimotercer mes	55 818.00	0.00	55 818.00	1.1.1.1 Sueldos y salarios	55 818.00
	0.03.04 Salario escolar	33 921.28	0.00	33 921.28	1.1.1.1 Sueldos y salarios	33 921.28
	0.04.01 Contribución Patronal al Seguro de Salud de la CCSS	139 079.00	0.00	139 079.00	1.1.1.2 Contribuciones sociales	139 079.00

MUNICIPALIDAD DE JIMÉNEZ
EGRESOS EJECUCIÓN PRESUPUESTARIA CONSOLIDADA
"JUNIO 2023" DEL 1° AL 30 DE JUNIO 2023

JIMÉNEZ	TUCURRIQUE	TOTAL
Clasificador por Objeto del Gasto		

Consolidado
Clasificador Económico

AUDITORIA INTERNA	0.04.05	Contribución Patronal al Banco Popular y de Desarrollo Comunal	7 343.00	0.00	7 343.00	1.1.1.2	Contribuciones sociales	7 343.00
	0.05.01	Contribución Patronal al Seguro de Pensiones de CCSS	74 606.00	0.00	74 606.00	1.1.1.2	Contribuciones sociales	74 606.00
	0.05.02	Aporte Patronal al Régimen Obligatorio de Pensiones Complementarias	44 059.00	0.00	44 059.00	1.1.1.2	Contribuciones sociales	44 059.00

ACTIVIDAD	04	REGISTRO DE DEUDAS, FONDOS Y TRANSFERENCIAS	1 850 000.00	216 301.09	2 066 301.09	TOTAL ACTIVIDAD	2 066 301.09	
	6.01.04	Transferencias corrientes a Gobiernos Locales	1 850 000.00	216 301.09	2 066 301.09	1.3 TRANSFERENCIAS CORRIENTES	2 066 301.09	
	6.01.04.1	Comité Cantonal de Deportes y Recreación **Jiménez**	1 850 000.00	0.00	1 850 000.00	1.3.1	Transferencias corrientes al Sector Público	1 850 000.00
	6.01.04.4	Federación de Concejos Municipales de Distrito	0.00	216 301.09	216 301.09	1.3.1	Transferencias corrientes al Sector Público	216 301.09

TOTAL PROGRAMA I	20 388 425.76	4 176 193.51	24 564 619.27	24 564 619.27
-------------------------	----------------------	---------------------	----------------------	----------------------

PROGRAMA II: SERVICIOS COMUNALES

SERVICIO	01	ASEO DE VÍAS Y SITIOS PÚBLICOS	2 748 418.58	486 405.00	3 234 823.58	TOTAL ACTIVIDAD	3 234 823.58	
		0 REMUNERACIONES	2 723 418.58	476 405.00	3 199 823.58	1.1.1 REMUNERACIONES	3 199 823.58	
	0.01.01	Sueldos para cargos fijos	1 225 560.00	346 726.00	1 572 286.00	1.1.1.1	Sueldos y salarios	1 572 286.00
	0.01.02	Jornales	507 375.00	0.00	507 375.00	1.1.1.1	Sueldos y salarios	507 375.00
	0.01.05	Suplencias	343 787.14	0.00	343 787.14	1.1.1.1	Sueldos y salarios	343 787.14
	0.03.01	Retribución por años servidos	319 372.44	61 460.00	380 832.44	1.1.1.1	Sueldos y salarios	380 832.44
	0.04.01	Contribución Patronal al Seguro de Salud de la Caja Costarricense del Seguro Social	158 556.00	34 365.00	192 921.00	1.1.1.2	Contribuciones sociales	192 921.00
	0.04.05	Contribución Patronal al Banco Popular y de Desarrollo Comunal	8 371.00	1 990.00	10 361.00	1.1.1.2	Contribuciones sociales	10 361.00
	0.05.01	Contribución Patronal al Seguro de Pensiones de la Caja Costarricense del Seguro Social	85 054.00	19 964.00	105 018.00	1.1.1.2	Contribuciones sociales	105 018.00
	0.05.02	Aporte Patronal al Régimen Obligatorio de Pensiones Complementarias	50 229.00	5 950.00	56 179.00	1.1.1.2	Contribuciones sociales	56 179.00
	0.05.03	Aporte Patronal al Fondo de Capitalización Laboral	25 114.00	5 950.00	31 064.00	1.1.1.2	Contribuciones sociales	31 064.00
		1 SERVICIOS	25 000.00	10 000.00	35 000.00	1.1.2 ADQUISICIÓN DE BIENES Y SERVICIO	35 000.00	
	1.04.99	Otros servicios de gestión y apoyo	25 000.00	0.00	25 000.00	1.1.2	Adquisición de bienes y servicios	25 000.00
	1.05.01	Transporte dentro del país	0.00	3 000.00	3 000.00	1.1.2	Adquisición de bienes y servicios	3 000.00
	1.05.02	Viáticos dentro del país	0.00	7 000.00	7 000.00	1.1.2	Adquisición de bienes y servicios	7 000.00

SERVICIO	02	RECOLECCIÓN DE BASURA	6 885 876.19	2 804 675.33	9 690 551.52	TOTAL ACTIVIDAD	9 690 551.52	
		0 REMUNERACIONES	5 383 048.07	556 641.00	5 939 689.07	1.1.1 REMUNERACIONES	5 939 689.07	
	0.01.01	Sueldos para cargos fijos	2 857 757.44	348 726.00	3 206 483.44	1.1.1.1	Sueldos y salarios	3 206 483.44
	0.01.02	Jornales	276 297.00	100 000.00	376 297.00	1.1.1.1	Sueldos y salarios	376 297.00
	0.01.05	Suplencias	670 574.30	0.00	670 574.30	1.1.1.1	Sueldos y salarios	670 574.30
	0.02.01	Tiempo extraordinario	164 576.01	0.00	164 576.01	1.1.1.1	Sueldos y salarios	164 576.01
	0.03.01	Retribución por años servidos	581 060.32	42 587.00	623 647.32	1.1.1.1	Sueldos y salarios	623 647.32
	0.04.01	Contribución Patronal al Seguro de Salud de la Caja Costarricense del Seguro Social	403 399.00	32 585.00	435 984.00	1.1.1.2	Contribuciones sociales	435 984.00
	0.04.05	Contribución Patronal al Banco Popular y de Desarrollo Comunal	21 299.00	1 907.00	23 206.00	1.1.1.2	Contribuciones sociales	23 206.00

MUNICIPALIDAD DE JIMÉNEZ
EGRESOS EJECUCIÓN PRESUPUESTARIA CONSOLIDADA
"JUNIO 2023" DEL 1° AL 30 DE JUNIO 2023

JIMENEZ	TUCURRIQUE	TOTAL
Clasificador por Objeto del Gasto		

Consolidado
Clasificador Económico

REC. BASURA	0.05.01	Contribución Patronal al Seguro de Pensiones de la Caja Costarricense del Seguro Social	216 396.00	19 790.00	236 186.00	1.1.1.2	Contribuciones sociales	236 186.00
	0.05.02	Aporte Patronal al Régimen Obligatorio de Pensiones Complementarias	127 793.00	5 523.00	133 316.00	1.1.1.2	Contribuciones sociales	133 316.00
	0.05.03	Aporte Patronal al Fondo de Capitalización Laboral	63 896.00	5 523.00	69 419.00	1.1.1.2	Contribuciones sociales	69 419.00
	1 SERVICIOS		929 500.00	1 992 995.65	2 922 495.65	1.1.2 ADQUISICIÓN DE BIENES Y SERVICIO		3 750 862.45
	1.01.02	Alquiler de maquinaria, equipo y mobiliario	272 000.00	0.00	272 000.00	1.1.2	Adquisición de bienes y servicios	272 000.00
	1.02.99	Otros servicios básicos	0.00	1 839 195.65	1 839 195.65	1.1.2	Adquisición de bienes y servicios	1 839 195.65
	1.04.99	Otros servicios de gestión y apoyo	0.00	120 000.00	120 000.00	1.1.2	Adquisición de bienes y servicios	120 000.00
	1.05.01	Transporte dentro del país	0.00	3 000.00	3 000.00	1.1.2	Adquisición de bienes y servicios	3 000.00
	1.05.02	Viáticos dentro del país	193 500.00	30 800.00	224 300.00	1.1.2	Adquisición de bienes y servicios	224 300.00
	1.08.05	Mantenimiento y reparación de equipo de transporte	464 000.00	0.00	464 000.00	1.1.2	Adquisición de bienes y servicios	464 000.00
	2 MATERIALES Y SUMINISTROS		573 328.12	255 038.68	828 366.80			*
	2.01.01	Combustibles y lubricantes	195 000.00	0.00	195 000.00	1.1.2	Adquisición de bienes y servicios	195 000.00
	2.04.02	Repuestos y accesorios	316 371.68	0.00	316 371.68	1.1.2	Adquisición de bienes y servicios	316 371.68
2.99.01	Útiles y materiales de oficina y cómputo	0.00	255 038.68	255 038.68	1.1.2	Adquisición de bienes y servicios	255 038.68	
2.99.03	Productos de papel, cartón e impresos	61 956.44	0.00	61 956.44	1.1.2	Adquisición de bienes y servicios	61 956.44	

SERVICIO	03 MANTENIMIENTO DE CAMINOS Y CALLES	460 484.00	0.00	460 484.00	TOTAL ACTIVIDAD		460 484.00
	0 REMUNERACIONES	460 484.00	0.00	460 484.00	1.1.1 REMUNERACIONES		460 484.00
	0.01.02 Jornales	460 484.00	0.00	460 484.00	1.1.1.1	Sueldos y salarios	460 484.00

SERVICIO	04 CEMENTERIOS	1 510 005.84	35 000.00	1 545 005.84	TOTAL ACTIVIDAD		1 545 005.84
	0 REMUNERACIONES	1 452 205.84	35 000.00	1 487 205.84	1.1.1 REMUNERACIONES		1 487 205.84
	0.01.01 Sueldos para cargos fijos	670 942.23	0.00	670 942.23	1.1.1.1	Sueldos y salarios	670 942.23
	0.01.02 Jornales	23 491.00	35 000.00	58 491.00	1.1.1.1	Sueldos y salarios	58 491.00
	0.02.01 Tiempo extraordinario	86 523.26	0.00	86 523.26	1.1.1.1	Sueldos y salarios	86 523.26
	0.02.03 Disponibilidad laboral	319 189.04	0.00	319 189.04	1.1.1.1	Sueldos y salarios	319 189.04
	0.03.01 Retribución por años servidos	146 507.28	0.00	146 507.28	1.1.1.1	Sueldos y salarios	146 507.28
	0.03.03 Decimotercer mes	16 180.00	0.00	16 180.00	1.1.1.1	Sueldos y salarios	16 180.00
	0.03.04 Salario escolar	7 543.03	0.00	7 543.03	1.1.1.1	Sueldos y salarios	7 543.03
	0.04.01 Contribución Patronal al Seguro de Salud de la Caja Costarricense del Seguro Social	88 079.00	0.00	88 079.00	1.1.1.2	Contribuciones sociales	88 079.00
	0.04.05 Contribución Patronal al Banco Popular y de Desarrollo Comunal	4 650.00	0.00	4 650.00	1.1.1.2	Contribuciones sociales	4 650.00
	0.05.01 Contribución Patronal al Seguro de Pensiones de la Caja Costarricense del Seguro Social	47 248.00	0.00	47 248.00	1.1.1.2	Contribuciones sociales	47 248.00
	0.05.02 Aporte Patronal al Régimen Obligatorio de Pensiones Complementarias	27 902.00	0.00	27 902.00	1.1.1.2	Contribuciones sociales	27 902.00
	0.05.03 Aporte Patronal al Fondo de Capitalización Laboral	13 951.00	0.00	13 951.00	1.1.1.2	Contribuciones sociales	13 951.00
	2 MATERIALES Y SUMINISTROS	57 800.00	0.00	57 800.00	1.1.2 ADQUISICIÓN DE BIENES Y SERVICIO		57 800.00
	2.01.01 Combustibles y lubricantes	57 800.00	0.00	57 800.00	1.1.2	Adquisición de bienes y servicios	57 800.00

MUNICIPALIDAD DE JIMÉNEZ
EGRESOS EJECUCIÓN PRESUPUESTARIA CONSOLIDADA
"JUNIO 2023" DEL 1° AL 30 DE JUNIO 2023

JIMÉNEZ	TUCURRIQUE	TOTAL
Clasificador por Objeto del Gasto		

Consolidado
Clasificador Económico

SERVICIO	05	PARQUES Y OBRAS DE ORNATO				TOTAL ACTIVIDAD	
			1 269 129.98	0.00	1 269 129.98		1 269 129.98
		0 REMUNERACIONES	129 129.98	0.00	129 129.98	1.1.1 REMUNERACIONES	129 129.98
	0.01.01	Sueldos para cargos fijos	53 472.80	0.00	53 472.80	1.1.1.1 Sueldos y salarios	53 472.80
	0.01.02	Jornales	45 733.00	0.00	45 733.00	1.1.1.1 Sueldos y salarios	45 733.00
	0.03.01	Retribución por años servidos	16 286.18	0.00	16 286.18	1.1.1.1 Sueldos y salarios	16 286.18
	0.04.01	Contribución Patronal al Seguro de Salud de la Caja Costarricense del Seguro Social	6 606.00	0.00	6 606.00	1.1.1.2 Contribuciones sociales	6 606.00
	0.04.05	Contribución Patronal al Banco Popular y de Desarrollo Comunal	349.00	0.00	349.00	1.1.1.2 Contribuciones sociales	349.00
	0.05.01	Contribución Patronal al Seguro de Pensiones de la Caja Costarricense del Seguro Social	3 544.00	0.00	3 544.00	1.1.1.2 Contribuciones sociales	3 544.00
	0.05.02	Aporte Patronal al Régimen Obligatorio de Pensiones Complementarias	2 093.00	0.00	2 093.00	1.1.1.2 Contribuciones sociales	2 093.00
	0.05.03	Aporte Patronal al Fondo de Capitalización Laboral	1 046.00	0.00	1 046.00	1.1.1.2 Contribuciones sociales	1 046.00
		1 SERVICIOS	1 140 000.00	0.00	1 140 000.00	1.1.2 ADQUISICIÓN DE BIENES Y SERVICIO	1 140 000.00
	1.04.06	Servicios generales	1 140 000.00	0.00	1 140 000.00	1.1.2 Adquisición de bienes y servicios	1 140 000.00

*

*

SERVICIO	06	ACUEDUCTOS				TOTAL ACUEDUCTO	
			5 549 398.32	0.00	5 549 398.32		5 549 398.32
		06-01 SERVICIO ACUEDUCTOS	5 382 604.29	0.00	5 382 604.29	TOTAL ACTIVIDAD	5 382 604.29
		0 REMUNERACIONES	2 635 191.04	0.00	2 635 191.04	1.1.1 REMUNERACIONES	2 635 191.04
	0.01.01	Sueldos para cargos fijos	633 039.55	0.00	633 039.55	1.1.1.1 Sueldos y salarios	633 039.55
	0.01.02	Jornales	122 543.00	0.00	122 543.00	1.1.1.1 Sueldos y salarios	122 543.00
	0.01.05	Suplencias	162 699.73	0.00	162 699.73	1.1.1.2 Sueldos y salarios	162 699.73
	0.02.01	Tiempo extraordinario	168 726.34	0.00	168 726.34	1.1.1.1 Sueldos y salarios	168 726.34
	0.02.03	Disponibilidad laboral	378 182.02	0.00	378 182.02	1.1.1.1 Sueldos y salarios	378 182.02
	0.03.01	Retribución por años servidos	80 470.90	0.00	80 470.90	1.1.1.1 Sueldos y salarios	80 470.90
	0.03.02	Restricción al ejercicio liberal de la profesión	527 312.63	0.00	527 312.63	1.1.1.1 Sueldos y salarios	527 312.63
	0.03.03	Decimotercer mes	44 149.00	0.00	44 149.00	1.1.1.1 Sueldos y salarios	44 149.00
	0.03.04	Salario escolar	25 242.87	0.00	25 242.87	1.1.1.1 Sueldos y salarios	25 242.87
	0.04.01	Contribución Patronal al Seguro de Salud de la Caja Costarricense del Seguro Social	238 724.00	0.00	238 724.00	1.1.1.2 Contribuciones sociales	238 724.00
	0.04.05	Contribución Patronal al Banco Popular y de Desarrollo Comunal	12 604.00	0.00	12 604.00	1.1.1.2 Contribuciones sociales	12 604.00
	0.05.01	Contribución Patronal al Seguro de Pensiones de la Caja Costarricense del Seguro Social	128 059.00	0.00	128 059.00	1.1.1.2 Contribuciones sociales	128 059.00
	0.05.02	Aporte Patronal al Régimen Obligatorio de Pensiones Complementarias	75 625.00	0.00	75 625.00	1.1.1.2 Contribuciones sociales	75 625.00
	0.05.03	Aporte Patronal al Fondo de Capitalización Laboral	37 813.00	0.00	37 813.00	1.1.1.2 Contribuciones sociales	37 813.00
		1 SERVICIOS	381 480.93	0.00	381 480.93	1.1.2 ADQUISICIÓN DE BIENES Y SERVICIO	2 747 413.25
	1.02.04	Servicio de telecomunicaciones	37 480.93	0.00	37 480.93	1.1.2 Adquisición de bienes y servicios	37 480.93
	1.03.01	Información	44 000.00	0.00	44 000.00	1.1.2 Adquisición de bienes y servicios	44 000.00
	1.04.02	Servicios jurídicos	300 000.00	0.00	300 000.00	1.1.2 Adquisición de bienes y servicios	300 000.00
		2 MATERIALES Y SUMINISTROS	2 365 932.32	0.00	2 365 932.32		*
	2.01.01	Combustibles y lubricantes	152 970.74	0.00	152 970.74	1.1.2 Adquisición de bienes y servicios	152 970.74
	2.01.99	Otros productos químicos	2 184 000.00	0.00	2 184 000.00	1.1.2 Adquisición de bienes y servicios	2 184 000.00
	2.03.01	Materiales y productos metálicos	28 961.58	0.00	28 961.58	1.1.2 Adquisición de bienes y servicios	28 961.58

MUNICIPALIDAD DE JIMÉNEZ
EGRESOS EJECUCIÓN PRESUPUESTARIA CONSOLIDADA
"JUNIO 2023" DEL 1° AL 30 DE JUNIO 2023

JIMÉNEZ	TUCURRIQUE	TOTAL
Clasificador por Objeto del Gasto		

Consolidado
Clasificador Económico

*							
HIDRANTES	06-02	SERVICIO HIDRANTES	166 794.03	0.00	166 794.03	TOTAL ACTIVIDAD	166 794.03
		0 REMUNERACIONES	166 794.03	0.00	166 794.03	1.1.1 REMUNERACIONES	166 794.03
		0.01.01 Sueldos para cargos fijos	70 338.05	0.00	70 338.05	1.1.1.1 Sueldos y salarios	70 338.05
		0.01.05 Suplencias	18 077.75	0.00	18 077.75	1.1.1.1 Sueldos y salarios	18 077.75
		0.02.03 Disponibilidad laboral	5 557.16	0.00	5 557.16	1.1.1.1 Sueldos y salarios	5 557.16
		0.03.01 Retribución por años servidos	8 941.54	0.00	8 941.54	1.1.1.1 Sueldos y salarios	8 941.54
		0.03.02 Restricción al ejercicio liberal de la profesión	9 121.53	0.00	9 121.53	1.1.1.1 Sueldos y salarios	9 121.53
		0.04.01 Contribución Patronal al Seguro de Salud de la Caja Costarricense del Seguro Social	26 525.00	0.00	26 525.00	1.1.1.2 Contribuciones sociales	26 525.00
		0.04.05 Contribución Patronal al Banco Popular y de Desarrollo Comunal	1 400.00	0.00	1 400.00	1.1.1.2 Contribuciones sociales	1 400.00
		0.05.01 Contribución Patronal al Seguro de Pensiones de la Caja Costarricense del Seguro Social	14 229.00	0.00	14 229.00	1.1.1.2 Contribuciones sociales	14 229.00
		0.05.02 Aporte Patronal al Régimen Obligatorio de Pensiones Complementarias	8 403.00	0.00	8 403.00	1.1.1.2 Contribuciones sociales	8 403.00
		0.05.03 Aporte Patronal al Fondo de Capitalización Laboral	4 201.00	0.00	4 201.00	1.1.1.2 Contribuciones sociales	4 201.00
*							
SERVICIO	13	SERVICIO ALCANTARILLADO SANITARIO	378 359.71	0.00	378 359.71	TOTAL ACTIVIDAD	378 359.71
		0 REMUNERACIONES	292 696.01	0.00	292 696.01	1.1.1 REMUNERACIONES	292 696.01
		0.01.01 Sueldos para cargos fijos	213 234.01	0.00	213 234.01	1.1.1.1 Sueldos y salarios	213 234.01
		0.04.01 Contribución Patronal al Seguro de Salud de la Caja Costarricense del Seguro Social	38 491.00	0.00	38 491.00	1.1.1.2 Contribuciones sociales	38 491.00
		0.04.05 Contribución Patronal al Banco Popular y de Desarrollo Comunal	2 032.00	0.00	2 032.00	1.1.1.2 Contribuciones sociales	2 032.00
		0.05.01 Contribución Patronal al Seguro de Pensiones de la Caja Costarricense del Seguro Social	20 648.00	0.00	20 648.00	1.1.1.2 Contribuciones sociales	20 648.00
		0.05.02 Aporte Patronal al Régimen Obligatorio de Pensiones Complementarias	12 194.00	0.00	12 194.00	1.1.1.2 Contribuciones sociales	12 194.00
		0.05.03 Aporte Patronal al Fondo de Capitalización Laboral	6 097.00	0.00	6 097.00	1.1.1.2 Contribuciones sociales	6 097.00
		5 BIENES DURADEROS	85 663.70	0.00	85 663.70	2.2 ADQUISICIÓN DE ACTIVOS	85 663.70
		5.01.99 Maquinaria y equipo diverso	85 663.70	0.00	85 663.70	2.2.1 Maquinaria y equipo	85 663.70
*							
SERVICIO	16	DEPÓSITO Y TRATAMIENTO DE BASURA	3 354 310.14	0.00	3 354 310.14	TOTAL ACTIVIDAD	3 354 310.14
		0 REMUNERACIONES	1 915 601.78	0.00	1 915 601.78	1.1.1 REMUNERACIONES	1 915 601.78
		0.01.01 Sueldos para cargos fijos	996 412.82	0.00	996 412.82	1.1.1.1 Sueldos y salarios	996 412.82
		0.01.02 Jornales	487 372.00	0.00	487 372.00	1.1.1.1 Sueldos y salarios	487 372.00
		0.02.01 Tiempo extraordinario	24 134.12	0.00	24 134.12	1.1.1.1 Sueldos y salarios	24 134.12
		0.03.01 Retribución por años servidos	121 882.84	0.00	121 882.84	1.1.1.1 Sueldos y salarios	121 882.84
		0.04.01 Contribución Patronal al Seguro de Salud de la Caja Costarricense del Seguro Social	138 442.00	0.00	138 442.00	1.1.1.2 Contribuciones sociales	138 442.00
		0.04.05 Contribución Patronal al Banco Popular y de Desarrollo Comunal	7 309.00	0.00	7 309.00	1.1.1.2 Contribuciones sociales	7 309.00
		0.05.01 Contribución Patronal al Seguro de Pensiones de la Caja Costarricense del Seguro Social	74 264.00	0.00	74 264.00	1.1.1.2 Contribuciones sociales	74 264.00

MUNICIPALIDAD DE JIMÉNEZ
EGRESOS EJECUCIÓN PRESUPUESTARIA CONSOLIDADA
"JUNIO 2023" DEL 1° AL 30 DE JUNIO 2023

JIMENEZ	TUCURRIQUE	TOTAL
Clasificador por Objeto del Gasto		

Consolidado
Clasificador Económico

DEP Y TRATAM	0.05.02	Aporte Patronal al Régimen Obligatorio de Pensiones Complementarias	43 857.00	0.00	43 857.00		1.1.1.2 Contribuciones sociales	43 857.00
	DE BASURA	0.05.03 Aporte Patronal al Fondo de Capitalización Laboral	21 928.00	0.00	21 928.00		1.1.1.2 Contribuciones sociales	21 928.00
		1 SERVICIOS	1 185 000.00	0.00	1 185 000.00		1.1.2 ADQUISICIÓN DE BIENES Y SERVICIO	1 438 708.36
		1.01.02 Alquiler de maquinaria, equipo y mobiliario	687 000.00	0.00	687 000.00		1.1.2 Adquisición de bienes y servicios	687 000.00
		1.03.01 Información	40 000.00	0.00	40 000.00		1.1.2 Adquisición de bienes y servicios	40 000.00
		1.04.99 Otros servicios de gestión y apoyo	400 000.00	0.00	400 000.00		1.1.2 Adquisición de bienes y servicios	400 000.00
		1.05.02 Viáticos dentro del país	38 000.00	0.00	38 000.00		1.1.2 Adquisición de bienes y servicios	38 000.00
		1.08.05 Mantenimiento y reparación de equipo transporte	20 000.00	0.00	20 000.00		1.1.2 Adquisición de bienes y servicios	20 000.00
		2 MATERIALES Y SUMINISTROS	253 708.36	0.00	253 708.36			*
		2.03.04 Materiales y productos electricos, telefónicos y de cómputo	245 965.00	0.00	245 965.00		1.1.2 Adquisición de bienes y servicios	245 965.00
		2.04.02 Repuestos y accesorios	7 743.36	0.00	7 743.36		1.1.2 Adquisición de bienes y servicios	7 743.36
								*
SERVICIO	25	PROTECCIÓN DEL MEDIO AMBIENTE	87 853.91	0.00	87 853.91		TOTAL ACTIVIDAD	87 853.91
		2 MATERIALES Y SUMINISTROS	87 853.91	0.00	87 853.91		1.1.2 ADQUISICIÓN DE BIENES Y SERVICIO	87 853.91
		2.99.99 Otros útiles, materiales y suministros	87 853.91	0.00	87 853.91		1.1.2 Adquisición de bienes y servicios	87 853.91
								*
SERVICIO	28	ATENCIÓN DE EMERGENCIAS CANTONALES	396 000.00	0.00	396 000.00		TOTAL ACTIVIDAD	396 000.00
		1 SERVICIOS	396 000.00	0.00	396 000.00		1.1.2 ADQUISICIÓN DE BIENES Y SERVICIO	396 000.00
		1.01.02 Alquiler de maquinaria, equipo y mobiliario	396 000.00	0.00	396 000.00		1.1.2 Adquisición de bienes y servicios	396 000.00
TOTAL PROGRAMA I I			22 639 836.67	3 326 080.33	25 965 917.00		TOTAL PROGRAMA I I	25 965 917.00
PROGRAMA III: INVERSIONES								
GRUPO	01	EDIFICIOS	0.00	15 500 000.00	15 500 000.00		EDIFICIOS	15 500 000.00
Proyecto	945	Reparación de Cocheras y Bodega UTGVM Ley 8114	0.00	15 500 000.00	15 500 000.00		TOTAL PROYECTO	15 500 000.00
		5 BIENES DURADEROS	0.00	15 500 000.00	15 500 000.00		2.1 FORMACIÓN DE CAPITAL	15 500 000.00
		5.02.01 Edificios	0.00	15 500 000.00	15 500 000.00		2.1.1 Edificaciones	15 500 000.00
GRUPO	02	VIAS DE COMUNICACIÓN TERRESTRE	15 347 725.92	3 170 597.62	18 518 323.54		VIAS DE COMUNICACIÓN TERRESTR	18 518 323.54
Actividad	001	Unidad Técnica de Gestión Vial Municipal (Ley 8114)	10 045 519.60	3 170 597.62	13 216 117.22		TOTAL PROYECTO	13 216 117.22
		0 REMUNERACIONES	7 352 658.52	1 367 385.00	8 720 043.52		2.1 FORMACIÓN DE CAPITAL	13 216 117.22
		0.01.01 Sueldos para cargos fijos	3 842 188.17	867 818.00	4 710 006.17		2.1.2 Vías de comunicación	4 710 006.17
		0.01.02 Jornales	0.00	293 450.00	293 450.00		2.1.2 Vías de comunicación	293 450.00
		0.01.05 Suplencias	46 841.00	0.00	46 841.00		2.1.2 Vías de comunicación	46 841.00
		0.02.01 Tiempo extraordinario	238 596.61	0.00	238 596.61		2.1.2 Vías de comunicación	238 596.61
		0.03.01 Retribución por años servidos	1 047 252.42	30 870.00	1 078 122.42		2.1.2 Vías de comunicación	1 078 122.42
		0.03.02 Restricción al ejercicio liberal de la profesión (Dedicación exclusiva)	734 082.79	0.00	734 082.79		2.1.2 Vías de comunicación	734 082.79
		0.03.03 Decimotercer mes	37 443.00	0.00	37 443.00		2.1.2 Vías de comunicación	37 443.00
		0.03.04 Salario escolar	17 861.53	0.00	17 861.53		2.1.2 Vías de comunicación	17 861.53

MUNICIPALIDAD DE JIMÉNEZ
EGRESOS EJECUCIÓN PRESUPUESTARIA CONSOLIDADA
"JUNIO 2023" DEL 1° AL 30 DE JUNIO 2023

JIMÉNEZ	TUCURRIQUE	TOTAL
Clasificador por Objeto del Gasto		

Consolidado
Clasificador Económico

UTGVM	0.04.01	Contribución Patronal al Seguro de Salud de la Caja Costarricense del Seguro Social	672 536.00	86 820.00	759 356.00	2.1.2	Vías de comunicación	759 356.00
	0.04.05	Contribución Patronal al Banco Popular y de Desarrollo Comunal	35 509.00	5 640.00	41 149.00	2.1.2	Vías de comunicación	41 149.00
	0.05.01	Contribución Patronal al Seguro de Pensiones de la Caja Costarricense del Seguro Social	360 769.00	52 899.00	413 668.00	2.1.2	Vías de comunicación	413 668.00
	0.05.02	Aporte Patronal al Régimen Obligatorio de Pensiones Complementarias	213 053.00	14 944.00	227 997.00	2.1.2	Vías de comunicación	227 997.00
	0.05.03	Aporte Patronal al Fondo de Capitalización Laboral	106 526.00	14 944.00	121 470.00	2.1.2	Vías de comunicación	121 470.00
	1 SERVICIOS		2 686 808.08	1 283 211.87	3 970 019.95			
	1.02.01	Servicio de agua y alcantarillado	0.00	65 773.00	65 773.00	2.1.2	Vías de comunicación	65 773.00
	1.02.02	Servicio de energía eléctrica	628 000.91	78 755.00	706 755.91	2.1.2	Vías de comunicación	706 755.91
	1.02.04	Servicio de telecomunicaciones	637 511.84	91 083.87	728 595.71	2.1.2	Vías de comunicación	728 595.71
	1.03.03	Impresión, encuadernación y otros	99 890.00	0.00	99 890.00	2.1.2	Vías de comunicación	99 890.00
	1.04.02	Servicios jurídicos	0.00	1 000 000.00	1 000 000.00	2.1.2	Vías de comunicación	1 000 000.00
	1.04.99	Otros servicios de gestión y apoyo	61 405.33	0.00	61 405.33	2.1.2	Vías de comunicación	61 405.33
	1.05.01	Transporte dentro del país	0.00	3 000.00	3 000.00	2.1.2	Vías de comunicación	3 000.00
	1.05.02	Viáticos dentro del país	160 000.00	44 600.00	204 600.00	2.1.2	Vías de comunicación	204 600.00
	1.08.08	Mantenimiento y reparación de equipo de cómputo y sistemas de información	1 100 000.00	0.00	1 100 000.00	2.1.2	Vías de comunicación	1 100 000.00
	2 MATERIALES Y SUMINISTROS		6 053.00	520 000.75	526 053.75			*
	2.01.01	Combustibles y lubricantes	0.00	468 000.75	468 000.75	2.1.2	Vías de comunicación	468 000.75
	2.04.02	Repuestos y accesorios	0.00	52 000.00	52 000.00	2.1.2	Vías de comunicación	52 000.00
	2.99.05	Útiles y materiales de limpieza	6 053.00	0.00	6 053.00	2.1.2	Vías de comunicación	6 053.00

Proyecto	791	Infraestructura Vial Mantenimiento (791) Ley 8114	1 975 793.24	0.00	1 975 793.24	TOTAL PROYECTO		1 975 793.24
		0 REMUNERACIONES	1 774 858.00	0.00	1 774 858.00	2.1 FORMACIÓN DE CAPITAL		1 975 793.24
		0.01.02 Jornales	1 774 858.00	0.00	1 774 858.00	2.1.2	Vías de comunicación	1 774 858.00
		1 SERVICIOS	195 000.00	0.00	195 000.00			*
		1.08.02 Mantenimiento de vías de comunicación	195 000.00	0.00	195 000.00	2.1.2	Vías de comunicación	195 000.00
		2 MATERIALES Y SUMINISTROS	5 935.24	0.00	5 935.24			*
		2.03.01 Materiales y productos metálicos	5 935.24	0.00	5 935.24	2.1.2	Vías de comunicación	5 935.24

Proyecto	795	Mant. Caminos Juan Viñas con Maquinaria Municipal (795) (Ley 8114)	1 371 983.00	0.00	1 371 983.00	TOTAL PROYECTO		1 371 983.00
		1 SERVICIOS	55 000.00	0.00	55 000.00	2.1 FORMACIÓN DE CAPITAL		1 371 983.00
		1.08.04 Mantenimiento y reparación de maquinaria y equipo de producción	55 000.00	0.00	55 000.00	2.1.2	Vías de comunicación	55 000.00
		2 MATERIALES Y SUMINISTROS	1 316 983.00	0.00	1 316 983.00			*
		2.01.01 Combustibles y lubricantes	1 290 524.33	0.00	1 290 524.33	2.1.2	Vías de comunicación	1 290 524.33
		2.04.02 Repuestos y accesorios	26 458.67	0.00	26 458.67	2.1.2	Vías de comunicación	26 458.67

MUNICIPALIDAD DE JIMÉNEZ
EGRESOS EJECUCIÓN PRESUPUESTARIA CONSOLIDADA
"JUNIO 2023" DEL 1° AL 30 DE JUNIO 2023

JIMÉNEZ	TUCURRIQUE	TOTAL
Clasificador por Objeto del Gasto		

Consolidado
Clasificador Económico

Proyecto	797	Mant. Caminos Pejibaye con Maquinaria Municipal (797) (Ley 8114)	1 523 430.08	0.00	1 523 430.08	TOTAL PROYECTO	1 523 430.08
		1 SERVICIOS	72 500.00	0.00	72 500.00	2.1 FORMACIÓN DE CAPITAL	1 523 430.08
	1.08.04	Mantenimiento y reparación de maquinaria y equipo de producción	72 500.00	0.00	72 500.00	2.1.2 Vías de comunicación	72 500.00
		2 MATERIALES Y SUMINISTROS	1 450 930.08	0.00	1 450 930.08		*
	2.01.01	Combustibles y lubricantes	1 390 655.08	0.00	1 390 655.08	2.1.2 Vías de comunicación	1 390 655.08
	2.04.02	Repuestos y accesorios	60 275.00	0.00	60 275.00	2.1.2 Vías de comunicación	60 275.00
							*

Proyecto	803	COMPRA DE MAQUINARIA (Plan Mantenimiento) PRESTAMO IFAM UTGVM	431 000.00	0.00	431 000.00	TOTAL PROYECTO	431 000.00
		1 SERVICIOS	431 000.00	0.00	431 000.00	2.1 FORMACIÓN DE CAPITAL	431 000.00
	1.08.05	Mantenimiento y reparación de equipo de transporte	431 000.00	0.00	431 000.00	2.1.2 Vías de comunicación	431 000.00
							*

GRUPO	06	OTROS PROYECTOS	12 162 876.02	1 583 220.00	13 539 496.02	OTROS PROYECTOS	13 539 496.02
							*

Actividad	01	Dirección Técnica y Estudios Progr III	2 261 778.69	1 583 220.00	3 844 998.69	TOTAL PROYECTO	3 844 998.69
		0 REMUNERACIONES	2 261 778.69	1 523 220.00	3 784 998.69	2.1 FORMACIÓN DE CAPITAL	3 844 998.69
	0.01.01	Sueldos para cargos fijos	1 237 719.59	1 084 666.00	2 322 385.59	2.1.5 Otras obras	2 322 385.59
	0.01.03	Servicios especiales	331 201.40	0.00	331 201.40	2.1.5 Otras obras	331 201.40
	0.02.02	Recargo de funciones	111 790.17	0.00	111 790.17	2.1.5 Otras obras	111 790.17
	0.03.01	Retribución por años servidos	35 644.18	201 355.00	236 999.18	2.1.5 Otras obras	236 999.18
	0.03.02	Restricción al ejercicio liberal de la profesión	189 414.32	0.00	189 414.32	2.1.5 Otras obras	189 414.32
	0.03.03	Decimotercer mes	25 710.00	0.00	25 710.00	2.1.5 Otras obras	25 710.00
	0.03.04	Salario escolar	15 622.03	0.00	15 622.03	2.1.5 Otras obras	15 622.03
	0.04.01	Contribución Patronal al Seguro de Salud de la Caja Costarricense del Seguro Social	152 428.00	117 800.00	270 228.00	2.1.5 Otras obras	270 228.00
	0.04.05	Contribución Patronal al Banco Popular y de Desarrollo Comunal	8 048.00	7 993.00	16 041.00	2.1.5 Otras obras	16 041.00
	0.05.01	Contribución Patronal al Seguro de Pensiones de la Caja Costarricense del Seguro Social	81 769.00	69 450.00	151 219.00	2.1.5 Otras obras	151 219.00
	0.05.02	Aporte Patronal al Régimen Obligatorio de Pensiones Complementarias	48 288.00	20 978.00	69 266.00	2.1.5 Otras obras	69 266.00
	0.05.03	Aporte Patronal al Fondo de Capitalización Laboral	24 144.00	20 978.00	45 122.00	2.1.5 Otras obras	45 122.00
		1 SERVICIOS	0.00	60 000.00	60 000.00		
	1.03.02	Publicidad y propaganda	0.00	60 000.00	60 000.00	2.1.5 Otras obras	60 000.00

Proyecto	02	Infraestructura Comunal Dist. I Juan Viñas	55 255.14	0.00	55 255.14	TOTAL PROYECTO	55 255.14
		2 MATERIALES Y SUMINISTROS	55 255.14	0.00	55 255.14	2.1 FORMACIÓN DE CAPITAL	55 255.14
	2.03.01	Materiales y productos metálicos	21 655.14	0.00	21 655.14	2.1.5 Otras obras	21 655.14
	2.03.06	Materiales y productos de plástico	9 600.00	0.00	9 600.00	2.1.5 Otras obras	9 600.00
	2.99.99	Otros útiles, materiales y suministros	24 000.00	0.00	24 000.00	2.1.5 Otras obras	24 000.00
							*

Proyecto	03	Infraestructura Comunal Dist. III Pejibaye	264 936.00	0.00	264 936.00	TOTAL PROYECTO	264 936.00
		0 REMUNERACIONES	264 936.00	0.00	264 936.00	2.1 FORMACIÓN DE CAPITAL	264 936.00
	0.01.02	Jornales	264 936.00	0.00	264 936.00	2.1.5 Otras obras	264 936.00

MUNICIPALIDAD DE JIMÉNEZ
EGRESOS EJECUCIÓN PRESUPUESTARIA CONSOLIDADA
"JUNIO 2023" DEL 1° AL 30 DE JUNIO 2023

JIMENEZ	TUCURRIQUE	TOTAL
Clasificador por Objeto del Gasto		

Consolidado
Clasificador Económico

*					*		
Proyecto	04	Acceso a Discapacitados Ley 7600	8 347 499.95	0.00	8 347 499.95	TOTAL PROYECTO	8 347 499.95
		1 SERVICIOS	8 347 499.95	0.00	8 347 499.95	2.1 FORMACIÓN DE CAPITAL	8 347 499.95
	1.08.02	Mantenimiento y reparación de vías de comunicación	8 347 499.95	0.00	8 347 499.95	2.1.5 Otras obras	8 347 499.95
*					*		
Proyecto	20	Proyecto de Inversión Servicio de Hidrantes	181 579.00	0.00	181 579.00	TOTAL PROYECTO	181 579.00
		3 INTERESES Y COMISIONES	46 820.00	0.00	46 820.00	1.2 INTERESES	46 820.00
	3.02.03	Intereses sobre préstamos de Instituciones Descentralizadas no Empresariales	46 820.00	0.00	46 820.00	1.2.1 Internos	46 820.00
		8 AMORTIZACION	134 759.00	0.00	134 759.00	3.3 AMORTIZACIÓN	134 759.00
	8.02.03	Amortización de préstamos de Instituciones Descentralizadas no Empresariales	134 759.00	0.00	134 759.00	3.3.1 Amortización interna	134 759.00
*					*		
Proyecto	21	Proyecto de Inversión Servicio Acueducto	845 227.24	0.00	845 227.24	TOTAL PROYECTO	845 227.24
		3 INTERESES Y COMISIONES	187 281.04	0.00	187 281.04	1.2 INTERESES	187 281.04
	3.02.03	Intereses sobre préstamos de Instituciones Descentralizadas no Empresariales	187 281.04	0.00	187 281.04	1.2.1 Internos	187 281.04
		8 AMORTIZACION	657 946.20	0.00	657 946.20	3.3 AMORTIZACIÓN	657 946.20
	8.02.03	Amortización de préstamos de Instituciones Descentralizadas no Empresariales	657 946.20	0.00	657 946.20	3.3.1 Amortización interna	657 946.20
*					*		
Proyecto	25	Feria de Ambiente, Agua y Salud	206 600.00	0.00	80 000.00	TOTAL PROYECTO	80 000.00
		1 SERVICIOS	206 600.00	0.00	80 000.00	2.1 FORMACIÓN DE CAPITAL	80 000.00
	1.01.02	Alquiler de maquinaria, equipo y mobiliario	80 000.00	0.00	80 000.00	2.1.5 Otras obras	80 000.00
	1.03.01	Información	35 000.00	0.00	35 000.00	2.1.5 Otras obras	35 000.00
	1.05.01	Transporte dentro del país	40 000.00	0.00	40 000.00	2.1.5 Otras obras	40 000.00
	1.07.02	Actividades protocolarias y sociales	51 600.00	0.00	51 600.00	2.1.5 Otras obras	51 600.00
*					*		
TOTAL PROGRAMA III			27 510 601.94	20 253 817.62	47 764 419.56	TOTAL PROGRAMA III	
						47 764 419.56	
*					*		
TOTAL GENERAL DE PROGRAMAS			70 538 864.37	27 756 091.46	98 294 955.83	TOTAL GENERAL DE PROGRAMAS	
						98 294 955.83	

Elaborado por: Trentino Mazza Corrales y Adriana Esquivel Ramírez

07/07/2023

MUNICIPALIDAD DE JIMÉNEZ
EGRESOS EJECUCIÓN PRESUPUESTARIA CONSOLIDADA
"JUNIO 2023" DEL 1° AL 30 DE JUNIO 2023
RESUMEN POR PROGRAMA Y TOTAL POR CLASIFICADOR ECONÓMICO

Código	Detalle Cuenta	Programa 1 Administración General	Programa 2 Servicios Comunales	Programa 3 Inversiones	Total todos los programas
1	GASTOS CORRIENTES	24 564 619.27	25 880 253.30	234 101.04	50 678 973.61
1.1	GASTOS DE CONSUMO	22 498 318.18	25 880 253.30	0.00	48 378 571.48
1.1.1	REMUNERACIONES	20 902 229.78	16 226 615.33	0.00	37 128 845.11
1.1.1.1	Sueldos y salarios	18 234 398.78	13 824 648.33	0.00	32 059 047.11
1.1.1.2	Contribuciones sociales	2 667 831.00	2 401 967.00	0.00	5 069 798.00
1.1.2	ADQUISICIÓN DE BIENES Y SERVICIOS	1 596 088.40	9 653 637.97	0.00	11 249 726.37
1.2	INTERESES	0.00	0.00	234 101.04	234 101.04
1.2.1	Internos	0.00	0.00	234 101.04	234 101.04
1.2.2	Externos	0.00	0.00	0.00	0.00
1.3	TRANSFERENCIAS CORRIENTES	2 066 301.09	0.00	0.00	2 066 301.09
1.3.1	Transferencias corrientes al Sector Público	2 066 301.09	0.00	0.00	2 066 301.09
1.3.2	Transferencias corrientes al Sector Privado	0.00	0.00	0.00	0.00
2	GASTOS DE CAPITAL	0.00	85 663.70	46 737 613.32	46 823 277.02
2.1	FORMACIÓN DE CAPITAL	0.00	0.00	46 737 613.32	46 737 613.32
2.1.1	Edificaciones	0.00	0.00	15 500 000.00	15 500 000.00
2.1.2	Vías de comunicación	0.00	0.00	18 518 323.54	18 518 323.54
2.1.4	Instalaciones	0.00	0.00	0.00	0.00
2.1.5	Otras obras	0.00	0.00	12 719 289.78	12 719 289.78
2.2	ADQUISICIÓN DE ACTIVOS	0.00	85 663.70	0.00	85 663.70
2.2.1	Maquinaria y equipo	0.00	85 663.70	0.00	85 663.70
2.2.2	Terrenos	0.00	0.00	0.00	0.00
2.2.3	Edificios	0.00	0.00	0.00	0.00
2.2.4	Intangibles	0.00	0.00	0.00	0.00
2.3	TRANSFERENCIAS DE CAPITAL	0.00	0.00	0.00	0.00
2.3.1	Transferencias de capital al Sector Público	0.00	0.00	0.00	0.00
2.3.2	Transferencias de capital al Sector Privado	0.00	0.00	0.00	0.00
3	TRANSACCIONES FINANCIERAS	0.00	0.00	792 705.20	792 705.20
3.1	CONCESIÓN DE PRÉSTAMOS	0.00	0.00	0.00	0.00
3.2	ADQUISICIÓN DE VALORES	0.00	0.00	0.00	0.00
3.3	AMORTIZACIÓN	0.00	0.00	792 705.20	792 705.20
3.3.1	Amortización interna	0.00	0.00	792 705.20	792 705.20
3.3.2	Amortización externa	0.00	0.00	0.00	0.00
3.4	OTROS ACTIVOS FINANCIEROS	0.00	0.00	0.00	0.00
4	SUMAS SIN ASIGNACIÓN	0.00	0.00	0.00	0.00
	TOTAL PROGRAMA	24 564 619.27	25 965 917.00	47 764 419.56	98 294 955.83

MUNICIPALIDAD DE JIMÉNEZ "SOLO JIMÉNEZ"
INGRESOS EJECUCIÓN PRESUPUESTARIA 2023

CODIGO	NOMBRE	Presupuesto 2023	Total Recaudado	Por Ingresar
	INGRESOS TOTALES	1 887 884 492.02	968 028 771.72	919 855 720.30
1.1.2.1.01.00.0.0.000	Impuesto sobre la propiedad de bienes inmuebles, Ley No. 7729	95 000 000.00	56 001 548.42	38 998 451.58
1.1.3.2.01.05.0.0.000	Impuestos específicos sobre la construcción	13 500 000.00	3 429 870.00	10 070 130.00
1.1.3.2.02.03.1.0.000	Impuesto sobre espectáculos públicos 6%	300 000.00	270 000.00	30 000.00
1.1.3.3.01.02.0.0.000	Patentes Municipales	125 000 000.00	66 481 342.27	58 518 657.73
1.1.3.3.01.09.0.0.000	Otras licencias profesionales comerciales y otros permisos	11 000 000.00	6 001 587.20	4 998 412.80
1.1.9.1.01.00.0.0.000	Timbres municipales (por hipotecas y cédulas hipotecarias)	7 000 000.00	756 013.67	6 243 986.33
1.1.9.1.02.00.0.0.000	Timbre Pro-parques Nacionales.	1 500 000.00	1 310 310.40	189 689.60
1.3.1.1.05.00.0.0.000	Venta de agua	105 532 760.00	61 799 283.97	43 733 476.03
1.3.1.1.09.00.0.0.000	Venta de otros bienes	500 000.00	48 000.00	452 000.00
1.3.1.2.04.01.0.0.000	Alquiler de edificios e instalaciones	2 200 000.00	890 000.00	1 310 000.00
1.3.1.2.05.01.1.0.000	Servicio de alcantarillado sanitario	13 565 621.00	7 277 116.52	6 288 504.48
1.3.1.2.05.02.0.0.000	Servicios de instalación y derivación de agua	2 973 225.00	1 514 134.45	1 459 090.55
1.3.1.2.05.03.0.0.000	Servicios de cementerio	28 500 000.00	17 127 737.85	11 372 262.15
1.3.1.2.05.04.1.0.000	Servicios de recolección de basura	130 000 000.00	71 534 876.86	58 465 123.14
1.3.1.2.05.04.2.0.000	Servicios de aseo de vías y sitios públicos	49 500 000.00	29 259 234.46	20 240 765.54
1.3.1.2.05.04.3.0.000	Servicios de depósito y tratamiento de basura	75 000 000.00	40 291 863.89	34 708 136.11
1.3.1.2.05.04.4.0.000	Mantenimiento de parques y obras de ornato	19 000 000.00	10 378 728.56	8 621 271.44
1.3.1.2.05.09.9.1.000	Servicio de Hidrantes	12 078 341.00	6 199 977.59	5 878 363.41
1.3.1.2.09.09.0.0.000	Venta de otros servicios	1 000 000.00	100 475.31	899 524.69
1.3.1.3.02.09.1.0.000	Derechos de cementerio	250 000.00	162 706.17	87 293.83
1.3.2.3.03.01.0.0.000	Intereses sobre cuentas corrientes y otros depósitos en Bancos Estatales	7 500 000.00	1 503 587.39	5 996 412.61
1.3.3.1.09.02.0.0.000	Multas por infracción a la ley de construcciones	2 000 000.00	842 800.00	1 157 200.00
1.3.3.1.09.09.0.0.000	Multas varias (No declaracion de patentes y atraso licencias de licores)	1 000 000.00	482 011.64	517 988.36
1.3.4.1.00.00.0.0.000	Intereses moratorios por atraso en pago de impuesto	9 000 000.00	2 794 384.92	6 205 615.08
1.3.4.2.00.00.0.0.000	Intereses moratorios por atraso en pago de bienes y servicios	9 000 000.00	5 033 804.58	3 966 195.42
1.3.4.9.00.00.0.0.000	Otros intereses moratorios	0.00	76 221.92	-76 221.92
1.3.9.1.00.00.0.0.000	Reintegros en efectivo	0.00	667 941.53	-667 941.53
1.4.1.3.01.00.0.0.000	Aporte del I.F.A.M. por Licores Nacionales y Extranjeros	2 169 647.37	507 885.00	1 661 762.37
2.4.1.1.01.00.0.0.000	Aporte del Gobierno Central, Ley 8114, para mantenimiento de la red vial cantonal	724 305 115.95	298 840 396.45	425 464 719.50
	Ministerio de Gobernación y Policía "Imp. Cemento"	49 485 878.00	16 495 392.66	32 990 485.34
2.4.1.3.01.00.0.0.000	Aporte del I.F.A.M. para mantenimiento y conservación de calles urbanas y caminos vecinales y adquisición de maquinaria y equipo, Ley 6909-83	223 903.70	149 538.04	74 365.66
3.1.1.3.01.00.0.0.000	Préstamo IFAM Camiones Rec Bas.	130 000 000.00	0.00	130 000 000.00
3.1.1.6.01.00.0.0.000	Préstamos del Banco Popular y Desarrollo Comunal "Proyectos Gestión Vial"	259 800 000.00	259 800 000.00	0.00

MUNICIPALIDAD DE JIMÉNEZ **SOLO JIMÉNEZ**
RESUMEN DE EJECUCION DE INGRESOS ENERO - JUNIO 2023

PARTIDA	Presupuesto	I Trimestre	II Trimestre	Total Ingresado	Por Ingresar	% Ingresado
Ingresos Tributarios	253 300 000.00	78 277 982.22	55 972 689.74	134 250 671.96	119 049 328.04	53.00%
Ingresos No Tributarios	468 599 947.00	154 894 978.82	103 089 908.79	257 984 887.61	210 615 059.39	55.05%
Transferencias Corrientes	2 169 647.37	507 885.00	0.00	507 885.00	1 661 762.37	23.41%
Transferencias de Capital	774 014 897.65	119 677 645.82	195 807 681.33	315 485 327.15	458 529 570.50	40.76%
Financiamiento Interno	389 800 000.00	0.00	259 800 000.00	259 800 000.00	130 000 000.00	66.65%
Ingresos del Período	1 887 884 492.02	353 358 491.86	614 670 279.86	968 028 771.72	919 855 720.30	

PARTIDA	Presupuesto	I Trimestre	II Trimestre	Total Ingresado	Por Ingresar	% Ingresado
Ingresos Propios	721 899 947.00	233 172 961.04	159 062 598.53	392 235 559.57	329 664 387.43	54.33%
Transferencias Corrientes	2 169 647.37	507 885.00	0.00	507 885.00	1 661 762.37	23.41%
Transferencias de Capital	774 014 897.65	119 677 645.82	195 807 681.33	315 485 327.15	458 529 570.50	40.76%
Financiamiento Interno	389 800 000.00	0.00	259 800 000.00	259 800 000.00	130 000 000.00	66.65%
Ingresos del Período	1 887 884 492.02	353 358 491.86	614 670 279.86	968 028 771.72	919 855 720.30	

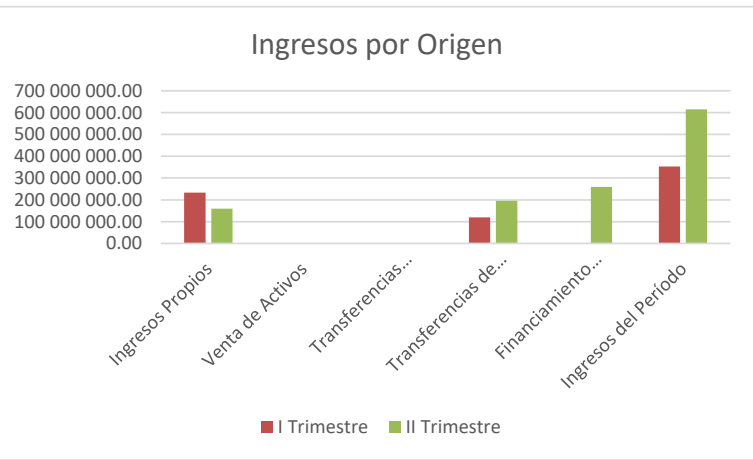
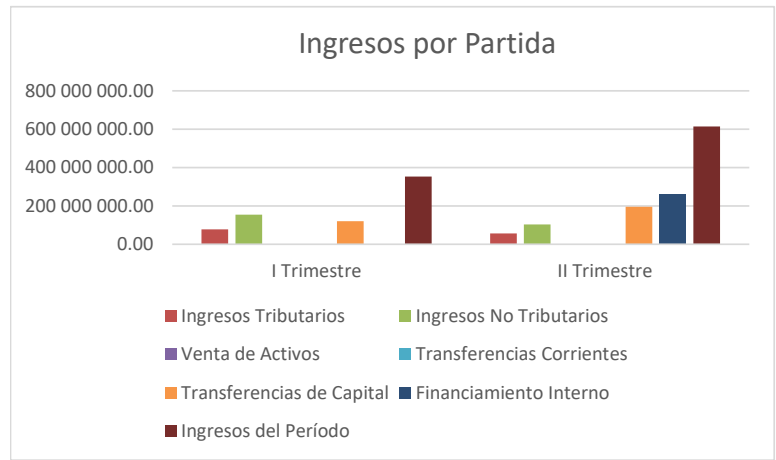

MUNICIPALIDAD DE JIMÉNEZ *SOLO JIMÉNEZ*
DEL 01 DE ENERO AL 30 DE JUNIO 2023
RELACION INGRESO-GASTO EN SERVICIOS COMUNITARIOS

Detalle Servicio	Aseo de Vías y Sitios Públicos	Recolección de Basura	Depósito y Tratamiento de Desechos Sólidos	Acueducto	Cementerio	Parques y Obras de Ornato	Alcantarillado Sanitario
Ingreso estimado según tasa	29 259 234.46	71 534 876.86	40 291 863.89	61 799 693.97	17 127 737.85	10 378 728.56	7 277 116.52
Otros ingresos relacionados con el servicio							
- Derecho de cementerio	0.00	0.00	0.00	0.00	162 706.17	0.00	0.00
- Servicio de instalación de cañerías	0.00	0.00	0.00	1 514 134.45	0.00	0.00	0.00
- Servicio de Hidrantes	0.00	0.00	0.00	6 199 977.59	0.00	0.00	0.00
- Venta de abono organico	0.00	0.00	48 000.00	0.00	0.00	0.00	0.00
Total de ingresos disponibles del periodo	29 259 234.46	71 534 876.86	40 339 863.89	69 513 806.01	17 290 444.02	10 378 728.56	7 277 116.52
EGRESOS DE OPERACION DEL SERVICIO							
Gasto del servicio	18 273 105.24	47 283 358.54	22 737 679.91	30 579 185.42	8 847 843.18	6 230 454.60	5 435 747.23
Gastos de administración	3 481 848.90	11 803 254.68	6 599 807.31	12 649 625.16	3 254 270.19	1 764 383.86	72 771.17
Porcentaje % (*)	12%	17%	16%	19%	19%	17%	1%
Egresos de operación del servicio (subtotal + gastos de administración)	21 754 954.14	59 086 613.22	29 337 487.22	43 228 810.58	12 102 113.37	7 994 838.46	5 508 518.40
Egresos Proyectos (Programa III)	0.00	1 404 097.03	716 254.41	2 053 612.48	0.00	0.00	0.00
Total de egresos del servicio	21 754 954.14	60 490 710.25	30 053 741.63	45 282 423.06	12 102 113.37	7 994 838.46	5 508 518.40
Superávit o Déficit del período	7 504 280.32	11 044 166.61	10 286 122.26	24 231 382.95	5 188 330.65	2 383 890.10	1 768 598.12
Más Ingresos Fondo liquidación periodo año anterior	0.00	0.00	0.00	0.00	0.00	0.00	0.00
Superávit o Déficit Total	7 504 280.32	11 044 166.61	10 286 122.26	24 231 382.95	5 188 330.65	2 383 890.10	1 768 598.12

Elaborado por: Trentino Mazza Corrales,

Fecha 07/07/2023