



MUNICIPALIDAD DE JIMÉNEZ

INFORME DE EJECUCIÓN PRESUPUESTARIA

"SETIEMBRE 2022" DEL 1° AL 30 DE SETIEMBRE 2022

07/10/2022

MUNICIPALIDAD DE JIMÉNEZ
RESUMEN DE EJECUCION DE INGRESOS CONSOLIDADA
"SETIEMBRE 2022" DEL 1° AL 30 DE SETIEMBRE 2022

	PARTIDA	JIMENEZ	% Jiménez	TUCURRIQUE	% Tucurrique	TOTAL	% Total
	Ingresos Tributarios	53 326 926.81	25.51%	20 262 991.58	24.66%	73 589 918.39	25.27%
	Ingresos No Tributarios	33 800 438.20	16.17%	4 522 907.99	5.50%	38 323 346.19	13.16%
	Venta de Activos	0.00	0.00%	0.00	0.00%	0.00	0.00%
	Transferencias Corrientes	0.00	0.00%	0.00	0.00%	0.00	0.00%
	Transferencias de Capital	121 945 297.17	58.33%	57 386 022.00	69.84%	179 331 319.17	61.57%
	Financiamiento Interno	0.00	0.00%	0.00	0.00%	0.00	0.00%
	Ingresos del Período	209 072 662.18	100.00%	82 171 921.57	100.00%	291 244 583.75	100.00%
	Superavit Libre	0.00	0.00%	0.00	0.00%	0.00	0.00%
	Superavit Especifico	0.00	0.00%	0.00	0.00%	0.00	0.00%
	Ingresos de vigencias anteriores	0.00	0.00%	0.00	0.00%	0.00	0.00%
	TOTAL	209 072 662.18	100%	82 171 921.57	100%	291 244 583.75	100%

RESUMEN DE EJECUCION DE EGRESOS CONSOLIDADA POR PROGRAMA
"SETIEMBRE 2022" DEL 1° AL 30 DE SETIEMBRE 2022

N° PROGRAMA	PROGRAMA	JIMENEZ	% Jiménez	TUCURRIQUE	% Tucurrique	TOTAL	% Total
1	Dirección y Administración General	24 674 838.41	17.68%	3 351 123.79	17%	28 025 962.20	17.58%
2	Servicios Municipales	21 944 970.16	15.73%	2 830 218.65	14%	24 775 188.81	15.54%
3	Inversiones	92 907 038.14	66.59%	13 704 560.43	69%	106 611 598.57	66.88%
4	Partidas Específicas	0.00	0.00%	0.00	0%	0.00	0.00%
	TOTAL	139 526 846.71	100.00%	19 885 902.87	100%	159 412 749.58	100%

RESUMEN DE EJECUCION DE EGRESOS CONSOLIDADA POR PARTIDA
"SETIEMBRE 2022" DEL 1° AL 30 DE SETIEMBRE 2022

CODIGO	PARTIDA	JIMENEZ	% Jiménez	TUCURRIQUE	% Tucurrique	TOTAL	% Total
0	Remuneraciones	40 669 538.28	29%	5 130 215.00	26%	45 799 753.28	29%
1	Servicios	26 519 689.30	19%	4 387 086.96	22%	30 906 776.26	19%
2	Materiales y Suministros	7 986 166.77	6%	380 059.77	2%	8 366 226.54	5%
3	Intereses y Comisiones	4 206 933.74	3%	0.00	0%	4 206 933.74	3%
5	Bienes Duraderos	342 612.88	0%	9 988 541.14	50%	10 331 154.02	6%
6	Transferencias corrientes	6 661 950.77	5%	0.00	0%	6 661 950.77	4%
8	Amortización	53 139 954.97	38%	0.00	0%	53 139 954.97	33%
9	Cuentas especiales	0.00	0%	0.00	0%	0.00	0%
	TOTAL	139 526 846.71	100%	19 885 902.87	100%	159 412 749.58	100%

Elaborado por: Trentino Mazza Corrales
07/10/2022

MUNICIPALIDAD DE JIMÉNEZ
INGRESOS EJECUCIÓN PRESUPUESTARIA CONSOLIDADA
 "SEPTIEMBRE 2022" DEL 1º AL 30 DE SETIEMBRE 2022

CODIGO	NOMBRE	JIMÉNEZ	TUCURRIQUE	TOTAL	%
	INGRESOS TOTALES	209 072 662.18	82 171 921.57	291 244 583.75	100.00%
1.0.0.0.00.0.0.0.0.0.0.0.0	INGRESOS CORRIENTES	87 127 365.01	24 785 899.57	111 913 264.58	38.43%
1.1.0.0.00.0.0.0.0.0.0.0.0	INGRESOS TRIBUTARIOS	53 326 926.81	20 262 991.58	73 589 918.39	25.27%
1.1.2.0.00.0.0.0.0.0.0.0.0	IMPUESTOS SOBRE LA PROPIEDAD	13 272 526.98	9 259 994.75	22 532 521.73	7.74%
1.1.2.1.00.0.0.0.0.0.0.0.0	Impuesto sobre la propiedad de bienes inmuebles	13 272 526.98	9 259 994.75	22 532 521.73	7.74%
1.1.2.1.01.00.0.0.0.0.0.0.0	Impuesto sobre la propiedad de bienes inmuebles, Ley No. 7729	13 272 526.98	9 259 994.75	22 532 521.73	7.74%
1.1.3.0.00.0.0.0.0.0.0.0.0	IMPUESTOS SOBRE BIENES Y SERVICIOS	39 418 759.83	10 853 794.46	50 272 554.29	17.26%
1.1.3.2.00.0.0.0.0.0.0.0.0	IMPUESTOS ESPECÍFICOS SOBRE LA PRODUCCIÓN Y CONSUMO DE BIENES Y SERVICIOS	469 935.00	415 512.00	885 447.00	0.30%
1.1.3.2.01.00.0.0.0.0.0.0.0	IMPUESTOS ESPECÍFICOS SOBRE LA PRODUCCIÓN Y CONSUMO DE BIENES	419 935.00	415 512.00	835 447.00	0.29%
1.1.3.2.01.05.0.0.0.0.0.0.0	Impuestos específicos sobre la construcción	419 935.00	415 512.00	835 447.00	0.29%
1.1.3.2.02.00.0.0.0.0.0.0.0	IMPUESTOS ESPECÍFICOS SOBRE LA PRODUCCIÓN Y CONSUMO DE SERVICIOS	50 000.00	0.00	50 000.00	0.02%
1.1.3.2.02.03.0.0.0.0.0.0.0	Impuestos específicos a los servicios de diversión y esparcimiento	50 000.00	0.00	50 000.00	0.02%
1.1.3.2.02.03.1.0.0.0.0.0.0	Impuesto sobre espectáculos públicos 6%	50 000.00	0.00	50 000.00	0.02%
1.1.3.3.00.0.0.0.0.0.0.0.0	OTROS IMPUESTOS A LOS BIENES Y SERVICIOS	38 948 824.83	10 438 282.46	49 387 107.29	16.96%
1.1.3.3.01.00.0.0.0.0.0.0.0	Licencias profesionales comerciales y otros permisos	38 948 824.83	10 438 282.46	49 387 107.29	16.96%
1.1.3.3.01.02.0.0.0.0.0.0.0	Patentes Municipales	38 427 978.83	8 941 140.46	47 369 119.29	16.26%
1.1.3.3.01.09.0.0.0.0.0.0.0	Otras licencias profesionales comerciales y otros permisos	520 846.00	1 497 142.00	2 017 988.00	0.69%
1.1.9.0.00.0.0.0.0.0.0.0.0	OTROS INGRESOS TRIBUTARIOS	635 640.00	149 202.37	784 842.37	0.27%
1.1.9.1.00.0.0.0.0.0.0.0.0	IMPUESTO DE TIMBRES	635 640.00	149 202.37	784 842.37	0.27%
1.1.9.1.01.00.0.0.0.0.0.0.0	Timbres municipales (por hipotecas y cédulas hipotecarias)	0.00	113 790.92	113 790.92	0.04%
1.1.9.1.02.00.0.0.0.0.0.0.0	Timbre Pro-parques Nacionales.	635 640.00	35 411.45	671 051.45	0.23%
1.3.0.0.00.0.0.0.0.0.0.0.0	INGRESOS NO TRIBUTARIOS	33 800 438.20	4 522 907.99	38 323 346.19	13.16%
1.3.1.0.00.0.0.0.0.0.0.0.0	VENTA DE BIENES Y SERVICIOS	31 669 629.86	3 388 739.75	35 058 369.61	12.04%
1.3.1.1.00.0.0.0.0.0.0.0.0	VENTA DE BIENES	9 747 629.07	100 000.00	9 847 629.07	3.38%
1.3.1.1.05.00.0.0.0.0.0.0.0	Venta de agua	9 740 129.07	0.00	9 740 129.07	3.34%
1.3.1.1.09.00.0.0.0.0.0.0.0	Venta de otros bienes	7 500.00	100 000.00	107 500.00	0.04%
1.3.1.2.00.0.0.0.0.0.0.0.0	VENTA DE SERVICIOS	21 910 950.85	3 268 739.75	25 179 690.60	8.65%
1.3.1.2.04.00.0.0.0.0.0.0.0	ALQUILERES	178 000.00	365 300.00	543 300.00	0.19%
1.3.1.2.04.01.0.0.0.0.0.0.0	Alquiler de edificios e instalaciones	178 000.00	365 300.00	543 300.00	0.19%
1.3.1.2.05.00.0.0.0.0.0.0.0	SERVICIOS COMUNITARIOS	21 732 950.85	2 903 439.75	24 636 390.60	8.46%
1.3.1.2.05.01.0.0.0.0.0.0.0	Servicios de alcantarillado sanitario y pluvial	1 179 958.72	0.00	1 179 958.72	0.41%
1.3.1.2.05.01.1.0.0.0.0.0.0	Servicio de alcantarillado sanitario	1 179 958.72	0.00	1 179 958.72	0.41%
1.3.1.2.05.02.0.0.0.0.0.0.0	Servicios de instalación y derivación de agua	325 251.20	0.00	325 251.20	0.11%
1.3.1.2.05.03.0.0.0.0.0.0.0	Servicios de cementerio	1 081 137.88	0.00	1 081 137.88	0.37%
1.3.1.2.05.04.0.0.0.0.0.0.0	Servicios de saneamiento ambiental	18 153 630.64	2 903 439.75	21 057 070.39	7.23%
1.3.1.2.05.04.1.0.0.0.0.0.0	Servicios de recolección de basura	8 677 268.27	2 511 186.05	11 188 454.32	3.84%
1.3.1.2.05.04.2.0.0.0.0.0.0	Servicios de aseo de vías y sitios públicos	3 187 974.06	392 253.70	3 580 227.76	1.23%
1.3.1.2.05.04.3.0.0.0.0.0.0	Servicios de depósito y tratamiento de basura	4 962 040.27	0.00	4 962 040.27	1.70%

MUNICIPALIDAD DE JIMÉNEZ
INGRESOS EJECUCIÓN PRESUPUESTARIA CONSOLIDADA
 "SETIEMBRE 2022" DEL 1° AL 30 DE SETIEMBRE 2022

CODIGO	NOMBRE	JIMÉNEZ	TUCURRIQUE	TOTAL	%
1.3.1.2.05.04.4.0.000	Mantenimiento de parques y obras de ornato	1 326 348.04	0.00	1 326 348.04	0.46%
1.3.1.2.05.09.0.0.000	Otros servicios comunitarios	992 972.41	0.00	992 972.41	0.34%
1.3.1.2.05.09.9.0.000	Otros servicios comunitarios	992 972.41	0.00	992 972.41	0.34%
1.3.1.2.05.09.9.1.000	Servicio de Hidrantes	992 972.41	0.00	992 972.41	0.34%
1.3.1.3.00.00.0.0.000	DERECHOS ADMINISTRATIVOS	11 049.94	20 000.00	31 049.94	0.01%
1.3.1.3.02.00.0.0.000	DERECHOS ADMINISTRATIVOS A OTROS SERVICIOS PÚBLICOS	11 049.94	20 000.00	31 049.94	0.01%
1.3.1.3.02.09.0.0.000	Otros derechos administrativos a otros servicios públicos	11 049.94	20 000.00	31 049.94	0.01%
1.3.1.3.02.09.1.0.000	Derechos de cementerio	11 049.94	20 000.00	31 049.94	0.01%
1.3.2.0.00.00.0.0.000	INGRESOS DE LA PROPIEDAD	367 107.68	0.00	367 107.68	0.13%
1.3.2.3.00.00.0.0.000	RENTA DE ACTIVOS FINANCIEROS	367 107.68	0.00	367 107.68	0.13%
1.3.2.3.03.00.0.0.000	OTRAS RENTAS DE ACTIVOS FINANCIEROS	367 107.68	0.00	367 107.68	0.13%
1.3.2.3.03.01.0.0.000	Intereses sobre cuentas corrientes y otros depósitos en Bancos Estatales	367 107.68	0.00	367 107.68	0.13%
1.3.3.0.00.00.0.0.000	MULTAS, SANCIONES, REMATES Y CONFISCACIONES	48 713.00	0.00	48 713.00	0.02%
1.3.3.1.00.00.0.0.000	MULTAS Y SANCIONES	48 713.00	0.00	48 713.00	0.02%
1.3.3.1.09.00.0.0.000	Otras multas	48 713.00	0.00	48 713.00	0.02%
1.3.3.1.09.09.0.0.000	Multas varias (No declaracion de patentes y atraso licencias de licores)	48 713.00	0.00	48 713.00	0.02%
1.3.4.0.00.00.0.0.000	INTERESES MORATORIOS	1 714 987.66	1 134 168.24	2 849 155.90	0.98%
1.3.4.1.00.00.0.0.000	Intereses moratorios por atraso en pago de impuesto	709 106.19	1 134 168.24	1 843 274.43	0.63%
1.3.4.2.00.00.0.0.000	Intereses moratorios por atraso en pago de bienes y servicios	983 395.19	0.00	983 395.19	0.34%
1.3.4.9.00.00.0.0.000	Otros intereses moratorios	22 486.28	0.00	22 486.28	0.01%
2.0.0.0.00.00.0.0.000	INGRESOS DE CAPITAL	121 945 297.17	57 386 022.00	179 331 319.17	61.57%
2.4.0.0.00.00.0.0.000	TRANSFERENCIAS DE CAPITAL	121 945 297.17	57 386 022.00	179 331 319.17	61.57%
2.4.1.0.00.00.0.0.000	TRANSFERENCIAS DE CAPITAL DEL SECTOR PUBLICO	121 945 297.17	57 386 022.00	179 331 319.17	61.57%
2.4.1.1.00.00.0.0.000	Transferencias de capital del Gobierno Central	121 945 297.17	57 386 022.00	179 331 319.17	61.57%
2.4.1.1.01.00.0.0.000	Aporte del Gobierno Central, Ley 8114, para mantenimiento de la red vial cantonal	121 945 297.17	57 386 022.00	179 331 319.17	61.57%

Elaborado por: Trentino Mazza Corrales
07/10/2022

MUNICIPALIDAD DE JIMÉNEZ
EGRESOS EJECUCIÓN PRESUPUESTARIA CONSOLIDADA
"SEPTIEMBRE 2022" DEL 1° AL 30 DE SETIEMBRE 2022

JIMÉNEZ	TUCURRIQUE	TOTAL
Clasificador por Objeto del Gasto		

Consolidado
Clasificador Económico

PROGRAMA I: DIRECCIÓN Y ADMINISTRACIÓN GENERAL					Cod Detalle	Monto	
					*	*	
ACTIVIDAD	01	ADMINISTRACIÓN GENERAL	16 151 478.56	3 351 123.79	19 502 602.35	TOTAL ACTIVIDAD	19 502 602.35
		0 REMUNERACIONES	12 777 233.06	2 572 166.00	15 349 399.06	1.1.1 REMUNERACIONES	15 349 399.06
		0.01.01 Sueldos para cargos fijos	7 015 089.19	1 379 530.00	8 394 619.19	1.1.1.1 Sueldos y salarios	8 394 619.19
		0.01.02 Jornales	68 425.00	0.00	68 425.00	1.1.1.1 Sueldos y salarios	68 425.00
		0.01.03 Servicios especiales	523 681.10	0.00	523 681.10	1.1.1.1 Sueldos y salarios	523 681.10
		0.02.01 Tiempo extraordinario	72 308.65	0.00	72 308.65	1.1.1.1 Sueldos y salarios	72 308.65
		0.02.02 Recargo de funciones	45 645.27	0.00	45 645.27	1.1.1.1 Sueldos y salarios	45 645.27
		0.02.05 Dietas	1 348 356.00	196 000.00	1 544 356.00	1.1.1.1 Sueldos y salarios	1 544 356.00
		0.03.01 Retribución por años servidos	1 306 606.36	353 260.00	1 659 866.36	1.1.1.1 Sueldos y salarios	1 659 866.36
		0.03.02 Restricción al ejercicio liberal de la profesión	834 419.49	0.00	834 419.49	1.1.1.1 Sueldos y salarios	834 419.49
		0.04.01 Contribución Patronal al Seguro de Salud de la CCSS	756 971.00	307 875.00	1 064 846.00	1.1.1.2 Contribuciones sociales	1 064 846.00
		0.04.05 Contribución Patronal al Banco Popular y de Desarrollo Comunal	39 967.00	16 642.00	56 609.00	1.1.1.2 Contribuciones sociales	56 609.00
		0.05.01 Contribución Patronal al Seguro de Pensiones de CCSS	406 063.00	169 082.00	575 145.00	1.1.1.2 Contribuciones sociales	575 145.00
		0.05.02 Aporte Patronal al Régimen Obligatorio de Pensiones Complementarias	239 801.00	49 926.00	289 727.00	1.1.1.2 Contribuciones sociales	289 727.00
		0.05.03 Aporte Patronal al Fondo de Capitalización Laboral	119 900.00	99 851.00	219 751.00	1.1.1.2 Contribuciones sociales	219 751.00
		1 SERVICIOS	2 274 660.16	778 957.79	3 053 617.95	1.1.2 ADQUISICIÓN DE BIENES Y SERVICI	4 153 203.29
		1.01.02 Alquiler de maquinaria, equipo y mobiliario	249 000.00	0.00	249 000.00	1.1.2 Adquisición de bienes y servicios	249 000.00
		1.02.02 Servicio de energía eléctrica	326 120.00	0.00	326 120.00	1.1.2 Adquisición de bienes y servicios	326 120.00
		1.02.04 Servicio de telecomunicaciones	72 437.69	0.00	72 437.69	1.1.2 Adquisición de bienes y servicios	72 437.69
		1.03.01 Información	209 240.00	0.00	209 240.00	1.1.2 Adquisición de bienes y servicios	209 240.00
		1.03.06 Comisiones y gastos por servicios financieros y comerciales	396 844.50	0.00	396 844.50	1.1.2 Adquisición de bienes y servicios	396 844.50
		1.05.01 Transporte dentro del país	218 697.17	0.00	218 697.17	1.1.2 Adquisición de bienes y servicios	218 697.17
		1.05.02 Viáticos dentro del país	75 500.00	0.00	75 500.00	1.1.2 Adquisición de bienes y servicios	75 500.00
		1.07.02 Actividades protocolarias y sociales	488 506.80	778 957.79	1 267 464.59	1.1.2 Adquisición de bienes y servicios	1 267 464.59
		1.08.03 Mantenimiento de instalaciones y otras obras	45 000.00	0.00	45 000.00	1.1.2 Adquisición de bienes y servicios	45 000.00
		1.08.08 Mantenimiento y reparación de equipo y sistemas de información	193 314.00	0.00	193 314.00	1.1.2 Adquisición de bienes y servicios	193 314.00
		2 MATERIALES Y SUMINISTROS	1 099 585.34	0.00	1 099 585.34		*
		2.01.04 Tintas, pinturas y diluyentes	333 540.00	0.00	333 540.00	1.1.2 Adquisición de bienes y servicios	333 540.00
		2.99.01 Útiles y materiales de oficina y cómputo	26 561.64	0.00	26 561.64	1.1.2 Adquisición de bienes y servicios	26 561.64
		2.99.03 Productos de papel, cartón e impresos	396 478.38	0.00	396 478.38	1.1.2 Adquisición de bienes y servicios	396 478.38
		2.99.04 Textiles y vestuario	190 200.00	0.00	190 200.00	1.1.2 Adquisición de bienes y servicios	190 200.00
		2.99.99 Otros Útiles, materiales y suministros diversos	152 805.32	0.00	152 805.32	1.1.2 Adquisición de bienes y servicios	152 805.32
					*	*	
ACTIVIDAD	02	AUDITORÍA INTERNA	2 590 240.25	0.00	2 590 240.25	TOTAL ACTIVIDAD	2 590 240.25
		0 REMUNERACIONES	1 861 409.08	0.00	1 861 409.08	1.1.1 REMUNERACIONES	1 861 409.08
		0.01.01 Sueldos para cargos fijos	919 259.98	0.00	919 259.98	1.1.1.1 Sueldos y salarios	919 259.98
		0.03.01 Retribución por años servidos	267 455.78	0.00	267 455.78	1.1.1.1 Sueldos y salarios	267 455.78
		0.03.02 Restricción al ejercicio liberal de la profesión	414 092.32	0.00	414 092.32	1.1.1.1 Sueldos y salarios	414 092.32
		0.04.01 Contribución Patronal al Seguro de Salud de la CCSS	126 235.00	0.00	126 235.00	1.1.1.2 Contribuciones sociales	126 235.00
		0.04.05 Contribución Patronal al Banco Popular y de Desarrollo Comunal	6 665.00	0.00	6 665.00	1.1.1.2 Contribuciones sociales	6 665.00
		0.05.01 Contribución Patronal al Seguro de Pensiones de CCSS	67 716.00	0.00	67 716.00	1.1.1.2 Contribuciones sociales	67 716.00

MUNICIPALIDAD DE JIMÉNEZ
EGRESOS EJECUCIÓN PRESUPUESTARIA CONSOLIDADA
"SEPTIEMBRE 2022" DEL 1° AL 30 DE SEPTIEMBRE 2022

		JIMÉNEZ	TUCURRIQUE	TOTAL	Consolidado		
		Clasificador por Objeto del Gasto			Clasificador Económico		
AUDITORIA	0.05.02	Aporte Patronal al Régimen Obligatorio de Pensiones Complementarias	39 990.00	0.00	39 990.00	1.1.1.2 Contribuciones sociales	39 990.00
INTERNA	0.05.03	Aporte Patronal al Fondo de Capitalización Laboral	19 995.00	0.00	19 995.00	1.1.1.2 Contribuciones sociales	19 995.00
		5 BIENES DURADEROS	728 831.17	0.00	728 831.17	2.2 ADQUISICIÓN DE ACTIVOS	728 831.17
	5.01.05	Equipos de cómputo	728 831.17	0.00	728 831.17	2.2.1 Maquinaria y equipo	728 831.17

		JIMÉNEZ	TUCURRIQUE	TOTAL	Consolidado		
ACTIVIDAD	04	REGISTRO DE DEUDAS, FONDOS Y TRANSFERENCIAS	5 933 119.60	0.00	5 933 119.60	TOTAL ACTIVIDAD	5 933 119.60
	6.01.01	Transferencias corrientes al Gobierno Central	115 400.65	0.00	115 400.65	1.3 TRANSFERENCIAS CORRIENTES	5 933 119.60
	6.01.01.1	Organo de Normalizacion Tecnica (1% ibi)	115 400.65	0.00	115 400.65	1.3.1 Transferencias corrientes al Sector Públ	115 400.65
	6.01.02	Transferencias corrientes a Órganos Desconcentrados	1 277 718.95	0.00	1 277 718.95		*
	6.01.02.1	Aporte Junta Administrativa del Registro Nacional (3%Ibi)	346 201.95	0.00	346 201.95	1.3.1 Transferencias corrientes al Sector Públ	346 201.95
	6.01.02.2	Fondo Parques Nacionales (Timbres)	372 828.73	0.00	372 828.73	1.3.1 Transferencias corrientes al Sector Públ	372 828.73
	6.01.02.3	Comisión Nacional Conagebio Ley 7788 (10 % Timbre Parques Nacionales.)	59 179.16	0.00	59 179.16	1.3.1 Transferencias corrientes al Sector Públ	59 179.16
	6.01.02.1	Consejo Nacional de Personas con Discapacidad (CONAPDIS) 0,5%	499 509.11	0.00	499 509.11	1.3.1 Transferencias corrientes al Sector Públ	499 509.11
	6.01.04	Transferencias corrientes a Gobiernos Locales	4 540 000.00	0.00	4 540 000.00		
	6.01.04.1	Comité Cantonal de Deportes y Recreación **Jiménez**	4 000 000.00	0.00	4 000 000.00	1.3.1 Transferencias corrientes al Sector Públ	4 000 000.00
	6.01.04.2	Federación de Municipalidades de la Provincia de Cartago	300 000.00	0.00	300 000.00	1.3.1 Transferencias corrientes al Sector Públ	300 000.00
	6.01.04.3	Unión Nacional de Gobiernos Locales	240 000.00	0.00	240 000.00	1.3.1 Transferencias corrientes al Sector Públ	240 000.00

TOTAL PROGRAMA I		24 674 838.41	3 351 123.79	28 025 962.20	28 025 962.20	
-------------------------	--	----------------------	---------------------	----------------------	----------------------	--

PROGRAMA II: SERVICIOS COMUNALES

		JIMÉNEZ	TUCURRIQUE	TOTAL	Consolidado		
SERVICIO	01	ASEO DE VÍAS Y SITIOS PÚBLICOS	3 624 426.34	399 559.00	4 023 985.34	TOTAL ACTIVIDAD	4 023 985.34
	0	REMUNERACIONES	3 196 506.74	362 459.00	3 558 965.74	1.1.1 REMUNERACIONES	3 558 965.74
	0.01.01	Sueldos para cargos fijos	1 436 714.80	261 311.00	1 698 025.80	1.1.1.1 Sueldos y salarios	1 698 025.80
	0.01.02	Jornales	1 196 493.00	0.00	1 196 493.00	1.1.1.1 Sueldos y salarios	1 196 493.00
	0.02.01	Tiempo extraordinario	1 761.36	0.00	1 761.36	1.1.1.1 Sueldos y salarios	1 761.36
	0.03.01	Retribución por años servidos	264 436.58	40 116.00	304 552.58	1.1.1.1 Sueldos y salarios	304 552.58
	0.04.01	Contribución Patronal al Seguro de Salud de la Caja Costarricense del Seguro Social	143 916.00	29 204.00	173 120.00	1.1.1.2 Contribuciones sociales	173 120.00
	0.04.05	Contribución Patronal al Banco Popular y de Desarrollo Comunal	7 598.00	1 580.00	9 178.00	1.1.1.2 Contribuciones sociales	9 178.00
	0.05.01	Contribución Patronal al Seguro de Pensiones de la Caja Costarricense del Seguro Social	77 201.00	16 040.00	93 241.00	1.1.1.2 Contribuciones sociales	93 241.00
	0.05.02	Aporte Patronal al Régimen Obligatorio de Pensiones Complementarias	45 591.00	4 736.00	50 327.00	1.1.1.2 Contribuciones sociales	50 327.00
	0.05.03	Aporte Patronal al Fondo de Capitalización Laboral	22 795.00	9 472.00	32 267.00	1.1.1.2 Contribuciones sociales	32 267.00
	1	SERVICIOS	166 298.98	37 100.00	203 398.98	1.1.2 ADQUISICIÓN DE BIENES Y SERVICI	465 019.60
	1.03.06	Comisiones y gastos por servicios financieros y comerciales	141 298.98	0.00	141 298.98	1.1.2 Adquisición de bienes y servicios	141 298.98
	1.04.99	Otros servicios de gestión y apoyo	25 000.00	0.00	25 000.00	1.1.2 Adquisición de bienes y servicios	25 000.00
	1.05.01	Transporte dentro del país	0.00	3 100.00	3 100.00	1.1.2 Adquisición de bienes y servicios	3 100.00
	1.05.02	Viáticos dentro del país	0.00	34 000.00	34 000.00	1.1.2 Adquisición de bienes y servicios	34 000.00
	2	MATERIALES Y SUMINISTROS	261 620.62	0.00	261 620.62		*
	2.01.04	Tintas, pinturas y diluyentes	175 620.00	0.00	175 620.00	1.1.2 Adquisición de bienes y servicios	175 620.00
	2.04.01	Herramientas e instrumentos	86 000.62	0.00	86 000.62	1.1.2 Adquisición de bienes y servicios	86 000.62

MUNICIPALIDAD DE JIMÉNEZ
EGRESOS EJECUCIÓN PRESUPUESTARIA CONSOLIDADA
"SETIEMBRE 2022" DEL 1° AL 30 DE SETIEMBRE 2022

		JIMÉNEZ	TUCURRIQUE	TOTAL	Consolidado	
		Clasificador por Objeto del Gasto			Clasificador Económico	
SERVICIO	02 RECOLECCIÓN DE BASURA	7 213 943.43	2 395 659.65	9 609 603.08	TOTAL ACTIVIDAD	9 609 603.08
	0 REMUNERACIONES	5 695 544.43	336 464.00	6 032 008.43	1.1.1 REMUNERACIONES	6 032 008.43
	0.01.01 Sueldos para cargos fijos	3 497 287.94	259 219.00	3 756 506.94	1.1.1.1 Sueldos y salarios	3 756 506.94
	0.01.02 Jornales	722 073.00	0.00	722 073.00	1.1.1.1 Sueldos y salarios	722 073.00
	0.02.01 Tiempo extraordinario	261 546.50	0.00	261 546.50	1.1.1.1 Sueldos y salarios	261 546.50
	0.03.01 Retribución por años servidos	465 126.99	20 710.00	485 836.99	1.1.1.1 Sueldos y salarios	485 836.99
	0.04.01 Contribución Patronal al Seguro de Salud de la Caja Costarricense del Seguro Social	363 062.00	27 054.00	390 116.00	1.1.1.2 Contribuciones sociales	390 116.00
	0.04.05 Contribución Patronal al Banco Popular y de Desarrollo Comunal	19 169.00	1 462.00	20 631.00	1.1.1.2 Contribuciones sociales	20 631.00
	0.05.01 Contribución Patronal al Seguro de Pensiones de la Caja Costarricense del Seguro Social	194 758.00	14 858.00	209 616.00	1.1.1.2 Contribuciones sociales	209 616.00
	0.05.02 Aporte Patronal al Régimen Obligatorio de Pensiones Complementarias	115 014.00	4 387.00	119 401.00	1.1.1.2 Contribuciones sociales	119 401.00
	0.05.03 Aporte Patronal al Fondo de Capitalización Laboral	57 507.00	8 774.00	66 281.00	1.1.1.2 Contribuciones sociales	66 281.00
	1 SERVICIOS	925 721.00	2 059 195.65	2 984 916.65	1.1.2 ADQUISICIÓN DE BIENES Y SERVICIO	3 577 594.65
	1.01.02 Alquiler de maquinaria, equipo y mobiliario	352 500.00	0.00	352 500.00	1.1.2 Adquisición de bienes y servicios	352 500.00
	1.02.99 Otros servicios básicos	0.00	1 839 195.65	1 839 195.65	1.1.2 Adquisición de bienes y servicios	1 839 195.65
	1.03.06 Comisiones y gastos por servicios financieros y comerciales	86 814.00	0.00	86 814.00	1.1.2 Adquisición de bienes y servicios	86 814.00
	1.04.99 Otros servicios de gestión y apoyo	0.00	220 000.00	220 000.00	1.1.2 Adquisición de bienes y servicios	220 000.00
	1.05.02 Viáticos dentro del país	152 000.00	0.00	152 000.00	1.1.2 Adquisición de bienes y servicios	152 000.00
	1.08.08 Mantenimiento y reparación de equipo y sistemas de información	261 467.00	0.00	261 467.00	1.1.2 Adquisición de bienes y servicios	261 467.00
	1.99.99 Otros servicios no especificados	72 940.00	0.00	72 940.00	1.1.2 Adquisición de bienes y servicios	72 940.00
	2 MATERIALES Y SUMINISTROS	592 678.00	0.00	592 678.00		*
	2.01.01 Combustibles y lubricantes	67 058.00	0.00	67 058.00	1.1.2 Adquisición de bienes y servicios	67 058.00
	2.01.04 Tintas, pinturas y diluyentes	175 620.00	0.00	175 620.00	1.1.2 Adquisición de bienes y servicios	175 620.00
	2.04.02 Repuestos y accesorios	350 000.00	0.00	350 000.00	1.1.2 Adquisición de bienes y servicios	350 000.00
				*		*
SERVICIO	04 CEMENTERIOS	1 421 040.48	35 000.00	1 456 040.48	TOTAL ACTIVIDAD	1 456 040.48
	0 REMUNERACIONES	1 390 776.89	0.00	1 390 776.89	1.1.1 REMUNERACIONES	1 390 776.89
	0.01.01 Sueldos para cargos fijos	560 613.03	0.00	560 613.03	1.1.1.1 Sueldos y salarios	560 613.03
	0.01.02 Jornales	299 152.00	0.00	299 152.00	1.1.1.1 Sueldos y salarios	299 152.00
	0.02.01 Tiempo extraordinario	151 261.86	0.00	151 261.86	1.1.1.1 Sueldos y salarios	151 261.86
	0.02.03 Disponibilidad laboral	82 120.02	0.00	82 120.02	1.1.1.1 Sueldos y salarios	82 120.02
	0.03.01 Retribución por años servidos	113 625.98	0.00	113 625.98	1.1.1.1 Sueldos y salarios	113 625.98
	0.04.01 Contribución Patronal al Seguro de Salud de la Caja Costarricense del Seguro Social	89 131.00	0.00	89 131.00	1.1.1.2 Contribuciones sociales	89 131.00
	0.04.05 Contribución Patronal al Banco Popular y de Desarrollo Comunal	4 706.00	0.00	4 706.00	1.1.1.2 Contribuciones sociales	4 706.00
	0.05.01 Contribución Patronal al Seguro de Pensiones de la Caja Costarricense del Seguro Social	47 813.00	0.00	47 813.00	1.1.1.2 Contribuciones sociales	47 813.00
	0.05.02 Aporte Patronal al Régimen Obligatorio de Pensiones Complementarias	28 236.00	0.00	28 236.00	1.1.1.2 Contribuciones sociales	28 236.00
	0.05.03 Aporte Patronal al Fondo de Capitalización Laboral	14 118.00	0.00	14 118.00	1.1.1.2 Contribuciones sociales	14 118.00

MUNICIPALIDAD DE JIMÉNEZ
EGRESOS EJECUCIÓN PRESUPUESTARIA CONSOLIDADA
"SETIEMBRE 2022" DEL 1° AL 30 DE SETIEMBRE 2022

JIMÉNEZ	TUCURRIQUE	TOTAL
Clasificador por Objeto del Gasto		

Consolidado
Clasificador Económico

CEMENTERIO	1 SERVICIOS	0.00	35 000.00	35 000.00	1.1.2 ADQUISICIÓN DE BIENES Y SERVICI	65 263.59
	1.04.99 Otros servicios de gestión y apoyo	0.00	35 000.00	35 000.00	1.1.2 Adquisición de bienes y servicios	35 000.00
	2 MATERIALES Y SUMINISTROS	30 263.59	0.00	30 263.59		*
	2.01.01 Combustibles y lubricantes	12 122.00	0.00	12 122.00	1.1.2 Adquisición de bienes y servicios	12 122.00
	2.04.01 Herramientas e instrumentos	18 141.59	0.00	18 141.59	1.1.2 Adquisición de bienes y servicios	18 141.59

SERVICIO	05 PARQUES Y OBRAS DE ORNATO	1 931 249.68	0.00	1 931 249.68	TOTAL ACTIVIDAD	1 931 249.68
	0 REMUNERACIONES	111 249.68	0.00	111 249.68	1.1.1 REMUNERACIONES	111 249.68
	0.01.01 Sueldos para cargos fijos	69 704.16	0.00	69 704.16	1.1.1.1 Sueldos y salarios	69 704.16
	0.01.02 Jornales	6 629.00	0.00	6 629.00	1.1.1.1 Sueldos y salarios	6 629.00
	0.03.01 Retribución por años servidos	15 389.52	0.00	15 389.52	1.1.1.1 Sueldos y salarios	15 389.52
	0.04.01 Contribución Patronal al Seguro de Salud de la Caja Costarricense del Seguro Social	9 459.00	0.00	9 459.00	1.1.1.2 Contribuciones sociales	9 459.00
	0.04.05 Contribución Patronal al Banco Popular y de Desarrollo Comunal	499.00	0.00	499.00	1.1.1.2 Contribuciones sociales	499.00
	0.05.01 Contribución Patronal al Seguro de Pensiones de la Caja Costarricense del Seguro Social	5 074.00	0.00	5 074.00	1.1.1.2 Contribuciones sociales	5 074.00
	0.05.02 Aporte Patronal al Régimen Obligatorio de Pensiones Complementarias	2 997.00	0.00	2 997.00	1.1.1.2 Contribuciones sociales	2 997.00
	0.05.03 Aporte Patronal al Fondo de Capitalización Laboral	1 498.00	0.00	1 498.00	1.1.1.2 Contribuciones sociales	1 498.00
	1 SERVICIOS	1 820 000.00	0.00	1 820 000.00	1.1.2 ADQUISICIÓN DE BIENES Y SERVICI	1 820 000.00
	1.04.06 Servicios generales	960 000.00	0.00	960 000.00	1.1.2 Adquisición de bienes y servicios	960 000.00
	1.08.03 Mantenimiento de instalaciones y otras obras	860 000.00	0.00	860 000.00	1.1.2 Adquisición de bienes y servicios	860 000.00

SERVICIO	06 ACUEDUCTOS	4 782 865.97	0.00	4 782 865.97	TOTAL ACUEDUCTO	4 782 865.97
	06-01 SERVICIO ACUEDUCTOS	4 477 465.36	0.00	4 477 465.36	TOTAL ACTIVIDAD	4 477 465.36
	0 REMUNERACIONES	2 873 716.56	0.00	2 873 716.56	1.1.1 REMUNERACIONES	2 873 716.56
	0.01.01 Sueldos para cargos fijos	1 811 519.07	0.00	1 811 519.07	1.1.1.1 Sueldos y salarios	1 811 519.07
	0.01.02 Jornales	45 821.00	0.00	45 821.00	1.1.1.1 Sueldos y salarios	45 821.00
	0.02.01 Tiempo extraordinario	96 131.46	0.00	96 131.46	1.1.1.1 Sueldos y salarios	96 131.46
	0.02.03 Disponibilidad laboral	81 840.89	0.00	81 840.89	1.1.1.1 Sueldos y salarios	81 840.89
	0.03.01 Retribución por años servidos	289 439.33	0.00	289 439.33	1.1.1.1 Sueldos y salarios	289 439.33
	0.03.02 Restricción al ejercicio liberal de la profesión	151 583.81	0.00	151 583.81	1.1.1.1 Sueldos y salarios	151 583.81
	0.04.01 Contribución Patronal al Seguro de Salud de la Caja Costarricense del Seguro Social	192 491.00	0.00	192 491.00	1.1.1.2 Contribuciones sociales	192 491.00
	0.04.05 Contribución Patronal al Banco Popular y de Desarrollo Comunal	10 163.00	0.00	10 163.00	1.1.1.2 Contribuciones sociales	10 163.00
	0.05.01 Contribución Patronal al Seguro de Pensiones de la Caja Costarricense del Seguro Social	103 258.00	0.00	103 258.00	1.1.1.2 Contribuciones sociales	103 258.00
	0.05.02 Aporte Patronal al Régimen Obligatorio de Pensiones Complementarias	60 979.00	0.00	60 979.00	1.1.1.2 Contribuciones sociales	60 979.00
	0.05.03 Aporte Patronal al Fondo de Capitalización Laboral	30 490.00	0.00	30 490.00	1.1.1.2 Contribuciones sociales	30 490.00
	1 SERVICIOS	308 236.72	0.00	308 236.72	1.1.2 ADQUISICIÓN DE BIENES Y SERVICI	1 434 748.80
	1.02.04 Servicio de telecomunicaciones	37 480.39	0.00	37 480.39	1.1.2 Adquisición de bienes y servicios	37 480.39
	1.03.01 Informacion	36 000.00	0.00	36 000.00	1.1.2 Adquisición de bienes y servicios	36 000.00
	1.04.06 Servicios generales	24 756.33	0.00	24 756.33	1.1.2 Adquisición de bienes y servicios	24 756.33
	1.08.05 Mantenimiento y reparación de equipo de transporte	210 000.00	0.00	210 000.00	1.1.2 Adquisición de bienes y servicios	210 000.00

MUNICIPALIDAD DE JIMÉNEZ
EGRESOS EJECUCIÓN PRESUPUESTARIA CONSOLIDADA
"SEPTIEMBRE 2022" DEL 1° AL 30 DE SEPTIEMBRE 2022

		JIMÉNEZ	TUCURRIQUE	TOTAL	Consolidado	
		Clasificador por Objeto del Gasto			Clasificador Económico	
ACUEDUCTO	2 MATERIALES Y SUMINISTROS	1 126 512.08	0.00	1 126 512.08		*
	2.01.01 Combustibles y lubricantes	413 083.00	0.00	413 083.00	1.1.2 Adquisición de bienes y servicios	413 083.00
	2.01.04 Tintas, pinturas y diluyentes	15 588.62	0.00	15 588.62	1.1.2 Adquisición de bienes y servicios	15 588.62
	2.01.99 Otros productos químicos	179 100.00	0.00	179 100.00	1.1.2 Adquisición de bienes y servicios	179 100.00
	2.03.01 Materiales y productos metálicos	353 712.15	0.00	353 712.15	1.1.2 Adquisición de bienes y servicios	353 712.15
	2.03.02 Materiales y productos minerales y asfálticos	52 630.08	0.00	52 630.08	1.1.2 Adquisición de bienes y servicios	52 630.08
	2.04.02 Repuestos y accesorios	112 398.23	0.00	112 398.23	1.1.2 Adquisición de bienes y servicios	112 398.23
	5 BIENES DURADEROS	169 000.00	0.00	169 000.00	2.2 ADQUISICIÓN DE ACTIVOS	169 000.00
	5.01.99 Maquinaria y equipo diverso	169 000.00	0.00	169 000.00	2.2.1 Maquinaria y equipo	169 000.00
*						
HIDRANTES	06-02 SERVICIO HIDRANTES	305 400.61	0.00	305 400.61	TOTAL ACTIVIDAD	305 400.61
	0 REMUNERACIONES	305 400.61	0.00	305 400.61	1.1.1 REMUNERACIONES	305 400.61
	0.01.01 Sueldos para cargos fijos	201 279.59	0.00	201 279.59	1.1.1.1 Sueldos y salarios	201 279.59
	0.02.01 Tiempo extraordinario	1 871.45	0.00	1 871.45	1.1.1.1 Sueldos y salarios	1 871.45
	0.02.03 Disponibilidad laboral	9 093.10	0.00	9 093.10	1.1.1.1 Sueldos y salarios	9 093.10
	0.03.01 Retribución por años servidos	32 160.37	0.00	32 160.37	1.1.1.1 Sueldos y salarios	32 160.37
	0.03.02 Restricción al ejercicio liberal de la profesión	16 843.10	0.00	16 843.10	1.1.1.1 Sueldos y salarios	16 843.10
	0.04.01 Contribución Patronal al Seguro de Salud de la Caja Costarricense del Seguro Social	21 388.00	0.00	21 388.00	1.1.1.2 Contribuciones sociales	21 388.00
	0.04.05 Contribución Patronal al Banco Popular y de Desarrollo Comunal	1 129.00	0.00	1 129.00	1.1.1.2 Contribuciones sociales	1 129.00
	0.05.01 Contribución Patronal al Seguro de Pensiones de la Caja Costarricense del Seguro Social	11 473.00	0.00	11 473.00	1.1.1.2 Contribuciones sociales	11 473.00
	0.05.02 Aporte Patronal al Régimen Obligatorio de Pensiones Complementarias	6 775.00	0.00	6 775.00	1.1.1.2 Contribuciones sociales	6 775.00
	0.05.03 Aporte Patronal al Fondo de Capitalización Laboral	3 388.00	0.00	3 388.00	1.1.1.2 Contribuciones sociales	3 388.00
*						
SERVICIO	13 SERVICIO ALCANTARILLADO SANITARIO	523 467.17	0.00	523 467.17	TOTAL ACTIVIDAD	523 467.17
	0 REMUNERACIONES	523 467.17	0.00	523 467.17	1.1.1 REMUNERACIONES	523 467.17
	0.01.03 Servicios especiales	439 691.16	0.00	439 691.16	1.1.1.1 Sueldos y salarios	439 691.16
	0.02.01 Tiempo extraordinario	11 845.01	0.00	11 845.01	1.1.1.1 Sueldos y salarios	11 845.01
	0.04.01 Contribución Patronal al Seguro de Salud de la Caja Costarricense del Seguro Social	34 843.00	0.00	34 843.00	1.1.1.2 Contribuciones sociales	34 843.00
	0.04.05 Contribución Patronal al Banco Popular y de Desarrollo Comunal	1 840.00	0.00	1 840.00	1.1.1.2 Contribuciones sociales	1 840.00
	0.05.01 Contribución Patronal al Seguro de Pensiones de la Caja Costarricense del Seguro Social	18 691.00	0.00	18 691.00	1.1.1.2 Contribuciones sociales	18 691.00
	0.05.02 Aporte Patronal al Régimen Obligatorio de Pensiones Complementarias	11 038.00	0.00	11 038.00	1.1.1.2 Contribuciones sociales	11 038.00
	0.05.03 Aporte Patronal al Fondo de Capitalización Laboral	5 519.00	0.00	5 519.00	1.1.1.2 Contribuciones sociales	5 519.00
*						
SERVICIO	16 DEPÓSITO Y TRATAMIENTO DE BASURA	1 969 056.68	0.00	1 969 056.68	TOTAL ACTIVIDAD	1 969 056.68
	0 REMUNERACIONES	1 517 056.68	0.00	1 517 056.68	1.1.1 REMUNERACIONES	1 517 056.68
	0.01.01 Sueldos para cargos fijos	1 143 506.05	0.00	1 143 506.05	1.1.1.1 Sueldos y salarios	1 143 506.05
	0.01.02 Jornales	49 875.00	0.00	49 875.00	1.1.1.1 Sueldos y salarios	49 875.00
	0.02.01 Tiempo extraordinario	52 435.73	0.00	52 435.73	1.1.1.1 Sueldos y salarios	52 435.73
	0.03.01 Retribución por años servidos	82 863.90	0.00	82 863.90	1.1.1.1 Sueldos y salarios	82 863.90

MUNICIPALIDAD DE JIMÉNEZ
EGRESOS EJECUCIÓN PRESUPUESTARIA CONSOLIDADA
"SEPTIEMBRE 2022" DEL 1° AL 30 DE SEPTIEMBRE 2022

		JIMÉNEZ	TUCURRIQUE	TOTAL	Consolidado		
		Clasificador por Objeto del Gasto			Clasificador Económico		
DEP Y	0.04.01	Contribución Patronal al Seguro de Salud de la Caja Costarricense del Seguro Social	91 249.00	0.00	91 249.00	1.1.1.2 Contribuciones sociales	91 249.00
TRAT. BAS	0.04.05	Contribución Patronal al Banco Popular y de Desarrollo Comunal	4 818.00	0.00	4 818.00	1.1.1.2 Contribuciones sociales	4 818.00
	0.05.01	Contribución Patronal al Seguro de Pensiones de la Caja Costarricense del Seguro Social	48 949.00	0.00	48 949.00	1.1.1.2 Contribuciones sociales	48 949.00
	0.05.02	Aporte Patronal al Régimen Obligatorio de Pensiones Complementarias	28 907.00	0.00	28 907.00	1.1.1.2 Contribuciones sociales	28 907.00
	0.05.03	Aporte Patronal al Fondo de Capitalización Laboral	14 453.00	0.00	14 453.00	1.1.1.2 Contribuciones sociales	14 453.00
	1 SERVICIOS		452 000.00	0.00	452 000.00	1.1.2 ADQUISICIÓN DE BIENES Y SERVICI	452 000.00
	1.04.99	Otros servicios de gestión y apoyo	400 000.00	0.00	400 000.00	1.1.2 Adquisición de bienes y servicios	400 000.00
	1.05.02	Viáticos dentro del país	52 000.00	0.00	52 000.00	1.1.2 Adquisición de bienes y servicios	52 000.00
*							
SERVICIO	25	PROTECCIÓN DEL MEDIO AMBIENTE	237 420.41	0.00	237 420.41	TOTAL ACTIVIDAD	237 420.41
	2 MATERIALES Y SUMINISTROS		237 420.41	0.00	237 420.41	1.1.2 ADQUISICIÓN DE BIENES Y SERVICI	237 420.41
	2.99.99	Otros útiles, materiales y suministros	237 420.41	0.00	237 420.41	1.1.2 Adquisición de bienes y servicios	237 420.41
*							
SERVICIO	28	ATENCIÓN DE EMERGENCIAS CANTONALES	241 500.00	0.00	241 500.00	TOTAL ACTIVIDAD	241 500.00
	1 SERVICIOS		241 500.00	0.00	241 500.00	1.1.2 ADQUISICIÓN DE BIENES Y SERVICI	241 500.00
	1.01.02	Alquiler de maquinaria, equipo y mobiliario	241 500.00	0.00	241 500.00	1.1.2 Adquisición de bienes y servicios	241 500.00
*							
TOTAL PROGRAMA I I			21 944 970.16	2 830 218.65	24 775 188.81	TOTAL PROGRAMA I I	24 775 188.81
PROGRAMA III: INVERSIONES							
GRUPO	02	VIAS DE COMUNICACIÓN TERRESTRE	86 383 518.58	12 723 858.55	99 107 377.13	VIAS DE COMUNICACIÓN TERREST	99 107 377.13
Actividad	001	Unidad Técnica de Gestión Vial Municipal (Ley 8114)	8 810 361.38	1 665 523.21	10 475 884.59	TOTAL PROYECTO	10 475 884.59
	0 REMUNERACIONES		6 629 553.94	980 371.00	7 609 924.94	2.1 FORMACIÓN DE CAPITAL	10 475 884.59
	0.01.01	Sueldos para cargos fijos	4 343 698.85	530 467.00	4 874 165.85	2.1.2 Vías de comunicación	4 874 165.85
	0.01.02	Jornales	0.00	213 040.00	213 040.00	2.1.2 Vías de comunicación	213 040.00
	0.02.01	Tiempo extraordinario	153 769.49	90 370.00	244 139.49	2.1.2 Vías de comunicación	244 139.49
	0.03.01	Retribución por años servidos	855 201.88	0.00	855 201.88	2.1.2 Vías de comunicación	855 201.88
	0.03.02	Restricción al ejercicio liberal de la profesión (Dedicación exclusiva)	179 944.72	0.00	179 944.72	2.1.2 Vías de comunicación	179 944.72
	0.04.01	Contribución Patronal al Seguro de Salud de la Caja Costarricense del Seguro Social	531 340.00	69 716.00	601 056.00	2.1.2 Vías de comunicación	601 056.00
	0.04.05	Contribución Patronal al Banco Popular y de Desarrollo Comunal	28 056.00	3 768.00	31 824.00	2.1.2 Vías de comunicación	31 824.00
	0.05.01	Contribución Patronal al Seguro de Pensiones de la Caja Costarricense del Seguro Social	285 044.00	39 095.00	324 139.00	2.1.2 Vías de comunicación	324 139.00
	0.05.02	Aporte Patronal al Régimen Obligatorio de Pensiones Complementarias	168 333.00	11 305.00	179 638.00	2.1.2 Vías de comunicación	179 638.00
	0.05.03	Aporte Patronal al Fondo de Capitalización Laboral	84 166.00	22 610.00	106 776.00	2.1.2 Vías de comunicación	106 776.00
	1 SERVICIOS		2 157 982.44	576 833.52	2 734 815.96		
	1.02.01	Servicio de agua y alcantarillado	0.00	65 255.00	65 255.00	2.1.2 Vías de comunicación	65 255.00
	1.02.02	Servicio de energía eléctrica	322 710.00	61 365.00	384 075.00	2.1.2 Vías de comunicación	384 075.00

MUNICIPALIDAD DE JIMÉNEZ
EGRESOS EJECUCIÓN PRESUPUESTARIA CONSOLIDADA
"SEPTIEMBRE 2022" DEL 1° AL 30 DE SEPTIEMBRE 2022

		JIMÉNEZ	TUCURRIQUE	TOTAL	Consolidado		
		Clasificador por Objeto del Gasto			Clasificador Económico		
UTGVM	1.02.04	Servicio de telecomunicaciones	240 895.47	65 013.52	305 908.99	2.1.2 Vías de comunicación	305 908.99
	1.03.06	Comisiones y gastos por servicios financieros y comerciales	10 320.00	0.00	10 320.00	2.1.2 Vías de comunicación	10 320.00
	1.04.02	Servicios jurídicos	453 750.00	385 200.00	838 950.00	2.1.2 Vías de comunicación	838 950.00
	1.04.06	Servicios generales	222 806.97	0.00	222 806.97	2.1.2 Vías de comunicación	222 806.97
	1.05.02	Viáticos dentro del país	357 500.00	0.00	357 500.00	2.1.2 Vías de comunicación	357 500.00
	1.08.08	Mantenimiento y reparación de equipo de cómputo y sistemas de información	550 000.00	0.00	550 000.00	2.1.2 Vías de comunicación	550 000.00
	2 MATERIALES Y SUMINISTROS		22 825.00	108 318.69	131 143.69		*
	2.01.02	Productos farmacéuticos y medicinales	22 825.00	0.00	22 825.00	2.1.2 Vías de comunicación	22 825.00
	2.04.01	Herramientas e instrumentos	0.00	28 318.59	28 318.59	2.1.2 Vías de comunicación	28 318.59
	2.99.04	Textiles y vestuario	0.00	80 000.10	80 000.10	2.1.2 Vías de comunicación	80 000.10
*							
Proyecto	791	Infraestructura Vial Mantenimiento (791) Ley 8114	2 068 632.90	0.00	2 068 632.90	TOTAL PROYECTO	2 068 632.90
		0 REMUNERACIONES	1 352 079.00	0.00	1 352 079.00	2.1 FORMACIÓN DE CAPITAL	2 068 632.90
	0.01.02	Jornales	1 352 079.00	0.00	1 352 079.00	2.1.2 Vías de comunicación	1 352 079.00
		1 SERVICIOS	460 000.00	0.00	460 000.00		*
	1.08.02	Mantenimiento de vías de comunicación	460 000.00	0.00	460 000.00	2.1.2 Vías de comunicación	460 000.00
		2 MATERIALES Y SUMINISTROS	256 553.90	0.00	256 553.90		*
	2.01.04	Tintas, pinturas y diluyentes	10 101.63	0.00	10 101.63	2.1.2 Vías de comunicación	10 101.63
	2.03.01	Materiales y productos metálicos	13 944.75	0.00	13 944.75	2.1.2 Vías de comunicación	13 944.75
	2.03.02	Materiales y productos minerales y asfálticos	13 157.52	0.00	13 157.52	2.1.2 Vías de comunicación	13 157.52
	2.04.02	Repuestos y accesorios	219 350.00	0.00	219 350.00	2.1.2 Vías de comunicación	219 350.00
*							
Proyecto	792	Proyectos de Inversión Vial *Servicio de Deuda* (792) Ley 8114 // 9329	55 463 596.30	0.00	55 463 596.30	TOTAL PROYECTO	55 463 596.30
		3 INTERESES Y COMISIONES	3 938 204.95	0.00	3 938 204.95	1.2 INTERESES	3 938 204.95
	3.02.06	Intereses sobre préstamos de Instituciones Públicas Financieras	3 938 204.95	0.00	3 938 204.95	1.2.1 Internos	3 938 204.95
		8 AMORTIZACION	51 525 391.35	0.00	51 525 391.35	3.3 AMORTIZACIÓN	51 525 391.35
	8.02.06	Amortización de préstamos de Instituciones Públicas Financieras	51 525 391.35	0.00	51 525 391.35	3.3.1 Amortización interna	51 525 391.35
*							
Proyecto	795	Mant. Caminos Juan Viñas con Maquinaria Municipal (795) (Ley 8114)	1 996 838.00	0.00	1 996 838.00	TOTAL PROYECTO	1 996 838.00
		1 SERVICIOS	565 000.00	0.00	565 000.00	2.1 FORMACIÓN DE CAPITAL	1 996 838.00
	1.08.05	Mantenimiento y reparación de equipo de transporte	565 000.00	0.00	565 000.00	2.1.2 Vías de comunicación	565 000.00
		2 MATERIALES Y SUMINISTROS	1 431 838.00	0.00	1 431 838.00		*
	2.01.01	Combustibles y lubricantes	1 431 838.00	0.00	1 431 838.00	2.1.2 Vías de comunicación	1 431 838.00
*							
Proyecto	796	Mantenimiento Mecanizado por Demanda de Caminos JV (796) (Ley 8114)	14 953 490.00	0.00	14 953 490.00	TOTAL PROYECTO	14 953 490.00
		1 SERVICIOS	14 953 490.00	0.00	14 953 490.00	2.1 FORMACIÓN DE CAPITAL	14 953 490.00
	1.08.02	Mantenimiento de vías de comunicación	14 953 490.00	0.00	14 953 490.00	2.1.2 Vías de comunicación	14 953 490.00
*							
Proyecto	797	Mant. Caminos Pejibaye con Maquinaria Municipal (797) (Ley 8114)	2 390 600.00	0.00	2 390 600.00	TOTAL PROYECTO	2 390 600.00
		1 SERVICIOS	15 000.00	0.00	15 000.00	2.1 FORMACIÓN DE CAPITAL	2 390 600.00
	1.08.05	Mantenimiento y reparación de equipo de transporte	15 000.00	0.00	15 000.00	2.1.2 Vías de comunicación	15 000.00
		2 MATERIALES Y SUMINISTROS	2 375 600.00	0.00	2 375 600.00		*
	2.01.01	Combustibles y lubricantes	2 375 600.00	0.00	2 375 600.00	2.1.2 Vías de comunicación	2 375 600.00
*							

MUNICIPALIDAD DE JIMÉNEZ
EGRESOS EJECUCIÓN PRESUPUESTARIA CONSOLIDADA
"SETIEMBRE 2022" DEL 1° AL 30 DE SETIEMBRE 2022

		JIMÉNEZ	TUCURRIQUE	TOTAL	Consolidado		
		Clasificador por Objeto del Gasto			Clasificador Económico		
Proyecto	799	Atención de Emergencias en caminos cantonales (799) (Ley 8114)	700 000.00	0.00	700 000.00	TOTAL PROYECTO	700 000.00
		1 SERVICIOS	700 000.00	0.00	700 000.00	2.1 FORMACIÓN DE CAPITAL	700 000.00
		1.08.02 Mantenimiento de vías de comunicación	700 000.00	0.00	700 000.00	2.1.2 Vías de comunicación	700 000.00
Proyecto	901	Atención de Emergencias en caminos Cantonales Tuc *Ley 9329*	0.00	1 069 794.20	1 069 794.20	TOTAL PROYECTO	1 069 794.20
		SERVICIOS	0.00	900 000.00	900 000.00	2.1 FORMACIÓN DE CAPITAL	1 069 794.20
		1.01.02 Alquiler de maquinaria, equipo y mobiliario	0.00	900 000.00	900 000.00	2.1.2 Vías de comunicación	900 000.00
		2 MATERIALES Y SUMINISTROS	0.00	169 794.20	169 794.20		*
		2.03.02 Materiales y productos minerales y asfálticos	0.00	169 794.20	169 794.20	2.1.2 Vías de comunicación	169 794.20
Proyecto	904	Colocación Base, conformación Camino Ramírez 3-04-060 (Ley 9329)	0.00	9 988 541.14	9 988 541.14	TOTAL PROYECTO	9 988 541.14
		5 BIENES DURADEROS	0.00	9 988 541.14	9 988 541.14	2.1 FORMACIÓN DE CAPITAL	9 988 541.14
		5.02.02 Vías de comunicación terrestre	0.00	9 988 541.14	9 988 541.14	2.1.2 Vías de comunicación	9 988 541.14
GRUPO	06	OTROS PROYECTOS	6 523 519.56	980 701.88	7 504 221.44	OTROS PROYECTOS	7 504 221.44
Actividad	01	Dirección Técnica y Estudios Progr III	1 997 894.44	878 755.00	2 876 649.44	TOTAL PROYECTO	2 876 649.44
		0 REMUNERACIONES	1 997 894.44	878 755.00	2 876 649.44	2.1 FORMACIÓN DE CAPITAL	2 876 649.44
		0.01.01 Sueldos para cargos fijos	837 940.80	565 497.00	1 403 437.80	2.1.5 Otras obras	1 403 437.80
		0.01.03 Servicios especiales	626 779.98	0.00	626 779.98	2.1.5 Otras obras	626 779.98
		0.01.05 Suplencias	91 342.00	0.00	91 342.00	2.1.5 Otras obras	91 342.00
		0.02.02 Recargo de funciones	34 818.18	0.00	34 818.18	2.1.5 Otras obras	34 818.18
		0.03.01 Retribución por años servidos	12 075.78	80 948.00	93 023.78	2.1.5 Otras obras	93 023.78
		0.03.02 Restricción al ejercicio liberal de la profesión	192 512.70	0.00	192 512.70	2.1.5 Otras obras	192 512.70
		0.04.01 Contribución Patronal al Seguro de Salud de la Caja Costarricense del Seguro Social	98 055.00	107 899.00	205 954.00	2.1.5 Otras obras	205 954.00
		0.04.05 Contribución Patronal al Banco Popular y de Desarrollo Comunal	5 177.00	7 486.00	12 663.00	2.1.5 Otras obras	12 663.00
		0.05.01 Contribución Patronal al Seguro de Pensiones de la Caja Costarricense del Seguro Social	52 599.00	60 728.00	113 327.00	2.1.5 Otras obras	113 327.00
		0.05.02 Aporte Patronal al Régimen Obligatorio de Pensiones Complementarias	31 063.00	19 456.00	50 519.00	2.1.5 Otras obras	50 519.00
		0.05.03 Aporte Patronal al Fondo de Capitalización Laboral	15 531.00	36 741.00	52 272.00	2.1.5 Otras obras	52 272.00
Proyecto	02	Infraestructura Comunal Dist. I Juan Viñas	1 066 245.08	0.00	1 066 245.08	TOTAL PROYECTO	1 066 245.08
		0 REMUNERACIONES	295 150.00	0.00	295 150.00	2.1 FORMACIÓN DE CAPITAL	1 066 245.08
		0.01.02 Jornales	295 150.00	0.00	295 150.00	2.1.5 Otras obras	295 150.00
		1 SERVICIOS	505 000.00	0.00	505 000.00		*
		1.07.02 Actividades protocolarias y sociales	505 000.00	0.00	505 000.00	2.1.5 Otras obras	505 000.00
		2 MATERIALES Y SUMINISTROS	266 095.08	0.00	266 095.08		*
		2.03.01 Materiales y productos metálicos	159 600.00	0.00	159 600.00	2.1.5 Otras obras	159 600.00
		2.03.02 Materiales y productos minerales y asfálticos	106 495.08	0.00	106 495.08	2.1.5 Otras obras	106 495.08
Proyecto	03	Infraestructura Comunal Dist. III Pejibaye	602 500.00	0.00	602 500.00	TOTAL PROYECTO	602 500.00
		0 REMUNERACIONES	142 500.00	0.00	142 500.00	2.1 FORMACIÓN DE CAPITAL	602 500.00
		0.01.02 Jornales	142 500.00	0.00	142 500.00	2.1.5 Otras obras	142 500.00
		1 SERVICIOS	460 000.00	0.00	460 000.00		*
		1.07.02 Actividades protocolarias y sociales	160 000.00	0.00	160 000.00	2.1.5 Otras obras	160 000.00
		1.08.03 Mantenimiento de instalaciones y otras obras	300 000.00	0.00	300 000.00	2.1.5 Otras obras	300 000.00

MUNICIPALIDAD DE JIMÉNEZ
EGRESOS EJECUCIÓN PRESUPUESTARIA CONSOLIDADA
"SETIEMBRE 2022" DEL 1° AL 30 DE SETIEMBRE 2022

		JIMÉNEZ	TUCURRIQUE	TOTAL	Consolidado		
		Clasificador por Objeto del Gasto			Clasificador Económico		
Proyecto	20	Proyecto de Inversión Servicio de Hidrantes	400 000.00	0.00	400 000.00	TOTAL PROYECTO	400 000.00
	8	AMORTIZACION	400 000.00	0.00	400 000.00	3.3 AMORTIZACIÓN	400 000.00
	8.02.03	Amortización de préstamos de Instituciones Descentralizadas no Empresariales	400 000.00	0.00	400 000.00	3.3.1 Amortización interna	400 000.00
Proyecto	21	Proyecto de Inversión Servicio Acueducto	1 483 292.41	0.00	1 483 292.41	TOTAL PROYECTO	1 483 292.41
	3	INTERESES Y COMISIONES	268 728.79	0.00	268 728.79	1.2 INTERESES	268 728.79
	3.02.03	Intereses sobre préstamos de Instituciones Descentralizadas no Empresariales	268 728.79	0.00	268 728.79	1.2.1 Internos	268 728.79
	8	AMORTIZACION	1 214 563.62	0.00	1 214 563.62	3.3 AMORTIZACIÓN	1 214 563.62
	8.02.03	Amortización de préstamos de Instituciones Descentralizadas no Empresariales	1 214 563.62	0.00	1 214 563.62	3.3.1 Amortización interna	1 214 563.62
Proyecto	24	Proyecto Celebraciones Patrias y de Fin De Año	799 974.75	0.00	799 974.75	TOTAL PROYECTO	799 974.75
	1	SERVICIOS	514 800.00	0.00	514 800.00	2.1 FORMACIÓN DE CAPITAL	799 974.75
	1.01.02	Alquiler de maquinaria, equipo y mobiliario	514 800.00	0.00	514 800.00	2.1.5 Otras obras	514 800.00
	2	MATERIALES Y SUMINISTROS	285 174.75	0.00	285 174.75	2.1.5 Otras obras	285 174.75
	2.99.99	Otros útiles, materiales y suministros	285 174.75	0.00	285 174.75		
Proyecto	27	Proyecto de Inversión Alcantarillado Sanitario Jiménez	173 612.88	0.00	173 612.88	TOTAL PROYECTO	173 612.88
	5	BIENES DURADEROS	173 612.88	0.00	173 612.88	2.2 ADQUISICIÓN DE ACTIVOS	173 612.88
	5.01.99	Maquinaria y equipo diverso	173 612.88	0.00	173 612.88	2.2.1 Maquinaria y equipo	173 612.88
Proyecto	939	Reparación Acera Frente Cruz Roja (IBI-Imp.Cem.)	0.00	101 946.88	101 946.88	TOTAL PROYECTO	101 946.88
	2	MATERIALES Y SUMINISTROS	0.00	101 946.88	101 946.88	2.1 FORMACIÓN DE CAPITAL	101 946.88
	2.03.02	Materiales y productos minerales y asfálticos	0.00	101 946.88	101 946.88	2.1.5 Otras obras	101 946.88
TOTAL PROGRAMA I I I			92 907 038.14	13 704 560.43	106 611 598.57	TOTAL PROGRAMA I I I	106 611 598.57
TOTAL GENERAL DE PROGRAMAS			139 526 846.71	19 885 902.87	159 412 749.58	TOTAL GENERAL DE PROGRAMAS	159 412 749.58

Elaborado por: Trentino Mazza Corrales

07/10/2022

MUNICIPALIDAD DE JIMÉNEZ
EGRESOS EJECUCIÓN PRESUPUESTARIA CONSOLIDADA
"SETIEMBRE 2022" DEL 1° AL 30 DE SETIEMBRE 2022
RESUMEN POR PROGRAMA Y TOTAL POR CLASIFICADOR ECONÓMICO

Código	Detalle Cuenta	Programa 1 Administración General	Programa 2 Servicios Comunales	Programa 3 Inversiones	Total todos los programas
1	GASTOS CORRIENTES	27 297 131.03	24 606 188.81	4 206 933.74	56 110 253.58
1.1	GASTOS DE CONSUMO	21 364 011.43	24 606 188.81	0.00	45 970 200.24
1.1.1	REMUNERACIONES	17 210 808.14	16 312 641.76	0.00	33 523 449.90
1.1.1.1	Sueldos y salarios	14 744 129.14	14 243 091.76	0.00	28 987 220.90
1.1.1.2	Contribuciones sociales	2 466 679.00	2 069 550.00	0.00	4 536 229.00
1.1.2	ADQUISICIÓN DE BIENES Y SERVICIOS	4 153 203.29	8 293 547.05	0.00	12 446 750.34
1.2	INTERESES	0.00	0.00	4 206 933.74	4 206 933.74
1.2.1	Internos	0.00	0.00	4 206 933.74	4 206 933.74
1.3	TRANSFERENCIAS CORRIENTES	5 933 119.60	0.00	0.00	5 933 119.60
1.3.1	Transferencias corrientes al Sector Público	5 933 119.60	0.00	0.00	5 933 119.60
1.3.2	Transferencias corrientes al Sector Privado	0.00	0.00	0.00	0.00
2	GASTOS DE CAPITAL	728 831.17	169 000.00	49 264 709.86	50 162 541.03
2.1	FORMACIÓN DE CAPITAL	0.00	0.00	49 091 096.98	49 091 096.98
2.1.1	Edificaciones	0.00	0.00	0.00	0.00
2.1.2	Vías de comunicación	0.00	0.00	43 643 780.83	43 643 780.83
2.1.3	Obras urbanísticas	0.00	0.00	0.00	0.00
2.1.4	Instalaciones	0.00	0.00	0.00	0.00
2.1.5	Otras obras	0.00	0.00	5 447 316.15	5 447 316.15
2.2	ADQUISICIÓN DE ACTIVOS	728 831.17	169 000.00	173 612.88	1 071 444.05
2.2.1	Maquinaria y equipo	728 831.17	169 000.00	173 612.88	1 071 444.05
2.2.2	Terrenos	0.00	0.00	0.00	0.00
2.2.3	Edificios	0.00	0.00	0.00	0.00
2.2.4	Intangibles	0.00	0.00	0.00	0.00
2.3	TRANSFERENCIAS DE CAPITAL	0.00	0.00	0.00	0.00
2.3.1	Transferencias de capital al Sector Público	0.00	0.00	0.00	0.00
2.3.2	Transferencias de capital al Sector Privado	0.00	0.00	0.00	0.00
3	TRANSACCIONES FINANCIERAS	0.00	0.00	53 139 954.97	53 139 954.97
3.1	CONCESIÓN DE PRÉSTAMOS	0.00	0.00	0.00	0.00
3.2	ADQUISICIÓN DE VALORES	0.00	0.00	0.00	0.00
3.3	AMORTIZACIÓN	0.00	0.00	53 139 954.97	53 139 954.97
3.3.1	Amortización interna	0.00	0.00	53 139 954.97	53 139 954.97
3.4	OTROS ACTIVOS FINANCIEROS	0.00	0.00	0.00	0.00
4	SUMAS SIN ASIGNACIÓN	0.00	0.00	0.00	0.00
	TOTAL PROGRAMA	28 025 962.20	24 775 188.81	106 611 598.57	159 412 749.58

Elaborado por: Trentino Mazza Corrales

07/10/2022

RESUMEN DE EJECUCION DE INGRESOS - EGRESOS CONSOLIDADO **ENERO A SETIEMBRE 2022*

PARTIDA	PRESUPUESTO	JIMENEZ	TUCURRIQUE	TOTAL	POR INGRESAR / DISPONIBLE	% EJECUTADO
		Ingresos y Egresos Reales del Período 2022				
Ingresos del Período 2022	2 537 725 644.56	1 472 465 274.42	574 428 599.35	2 046 893 873.77	490 831 770.79	81%
Egresos del Período 2022	2 537 725 644.56	677 403 400.84	136 677 898.62	814 081 299.46	1 723 644 345.10	32%
Diferencia Neta		795 061 873.58	437 750 700.73	1 232 812 574.31		

**EJECUCIÓN DE INGRESOS ACUMULADA *CONSOLIDADA*
AL 30-09-2022**

Partida	Presupuesto Consolidado	Ejecutado		Total Ejecutado	Por Ingresar	% Ejecutado
		Jimenez	Tucurrique			
1. Ingresos Tributarios	348 600 000.00	198 413 243.36	97 879 598.53	296 292 841.89	52 307 158.11	14.5%
2. Ingresos No Tributarios	463 757 447.05	333 800 251.53	59 137 852.29	392 938 103.82	70 819 343.23	19.2%
3. Venta de Activos	0.00	0.00	0.00	0.00	0.00	0.0%
4. Transferencias Corrientes	83 322 774.34	3 926 289.15	1 972 770.50	5 899 059.65	77 423 714.69	0.3%
5. Transferencias de Capital	1 109 932 024.67	521 539 664.44	229 544 088.00	751 083 752.44	358 848 272.23	36.7%
6. Financiamiento Interno	212 000 000.00	212 000 000.00	0.00	212 000 000.00	0.00	10.4%
7. Superavit Libre	30 409 497.31	21 683 119.65	8 726 377.66	30 409 497.31	0.00	1.5%
8. Superavit Específico	289 703 901.19	181 102 706.29	177 167 912.37	358 270 618.66	-68 566 717.47	17.5%
	2 537 725 644.56	1 472 465 274.42	574 428 599.35	2 046 893 873.77	490 831 770.79	100%

EJECUCIÓN DE EGRESOS POR PARTIDA ACUMULADA *CONSOLIDADA*

AL 30-09-2022

Partida	Presupuesto Consolidado	Ejecutado		Total Ejecutado	Disponible	% Ejecutado
		Jimenez	Tucurrique			
REMUNERACIONES	596 215 851.04	317 042 771.75	67 119 914.00	384 162 685.75	212 053 165.29	47%
SERVICIOS	691 274 347.87	123 445 203.59	28 485 936.75	151 931 140.34	539 343 207.53	19%
MATERIALES Y SUMINISTROS	185 197 157.91	50 105 724.81	10 502 026.35	60 607 751.16	124 589 406.75	7%
INTERESES Y COMISIONES	24 326 699.61	13 863 946.77	0.00	13 863 946.77	10 462 752.84	2%
BIENES DURADEROS	679 223 326.75	1 166 292.88	30 039 142.32	31 205 435.20	648 017 891.55	4%
TRANSFERENCIAS CORRIENTES	79 688 065.91	22 708 918.77	530 879.20	23 239 797.97	56 448 267.94	3%
AMORTIZACION	266 500 195.47	149 070 542.27	0.00	149 070 542.27	117 429 653.20	18%
CUENTAS ESPECIALES	15 300 000.00	0.00	0.00	0.00	15 300 000.00	0%
	2 537 725 644.56	677 403 400.84	136 677 898.62	814 081 299.46	1 723 644 345.10	100%

EJECUCIÓN DE EGRESOS POR PROGRAMA ACUMULADA *CONSOLIDADA*

AL 30-09-2022

Programa	Presupuesto Consolidado	Ejecutado		Total Ejecutado	Disponible	% Ejecutado
		Jimenez	Tucurrique			
1. Dirección y Administración General	360 436 329.38	153 794 490.12	39 294 285.99	193 088 776.11	167 347 553.27	24%
2. Servicios Municipales	402 850 573.08	190 621 905.89	28 546 872.05	219 168 777.94	183 681 795.14	27%
3. Inversiones	1 774 438 742.10	332 987 004.83	68 836 740.58	401 823 745.41	1 372 614 996.69	49%
4. Partidas Específicas	0.00	0.00	0.00	0.00	0.00	0%
	2 537 725 644.56	677 403 400.84	136 677 898.62	814 081 299.46	1 723 644 345.10	100%

MUNICIPALIDAD DE JIMÉNEZ **SOLO JIMÉNEZ**
RESUMEN DE EJECUCION DE INGRESOS ENERO A SETIEMBRE 2022

PARTIDA	Presupuesto	I Trimestre	II Trimestre	III Trimestre	Total Ingresado	Por Ingresar	% Ingresado
Ingresos Tributarios	245 250 000.00	93 346 916.73	23 810 119.25	77 310 656.38	194 467 692.36	50 782 307.64	79.29%
Ingresos No Tributarios	401 591 228.20	140 923 001.52	91 009 110.79	101 868 139.22	333 800 251.53	67 790 976.67	83.12%
Venta de Activos	0.00	0.00	0.00	0.00	0.00	0.00	0.00%
Transferencias Corrientes	52 356 076.54	3 945 551.00	490 354.15	3 435 935.00	7 871 840.15	44 484 236.39	15.04%
Transferencias de Capital	675 083 066.04	128 466 052.17	162 224 527.93	230 849 084.34	521 539 664.44	153 543 401.60	77.26%
Financiamiento Interno	212 000 000.00	0.00	212 000 000.00	0.00	212 000 000.00	0.00	100.00%
Ingresos del Período	1 586 280 370.78	366 681 521.42	489 534 112.12	413 463 814.94	1 269 679 448.48	316 600 922.30	

PARTIDA	Presupuesto	I Trimestre	II Trimestre	III Trimestre	Total Ingresado	Por Ingresar	% Ingresado
Ingresos Propios	646 841 228.20	234 269 918.25	114 819 230.04	179 178 795.60	528 267 943.89	118 573 284.31	81.67%
Venta de Activos	0.00	0.00	0.00	0.00	0.00	0.00	0.00%
Transferencias Corrientes	52 356 076.54	3 945 551.00	490 354.15	3 435 935.00	7 871 840.15	44 484 236.39	15.04%
Transferencias de Capital	675 083 066.04	128 466 052.17	162 224 527.93	230 849 084.34	521 539 664.44	153 543 401.60	77.26%
Financiamiento Interno	212 000 000.00	0.00	212 000 000.00	0.00	212 000 000.00	0.00	100.00%
Ingresos del Período	1 586 280 370.78	366 681 521.42	489 534 112.12	413 463 814.94	1 269 679 448.48	316 600 922.30	

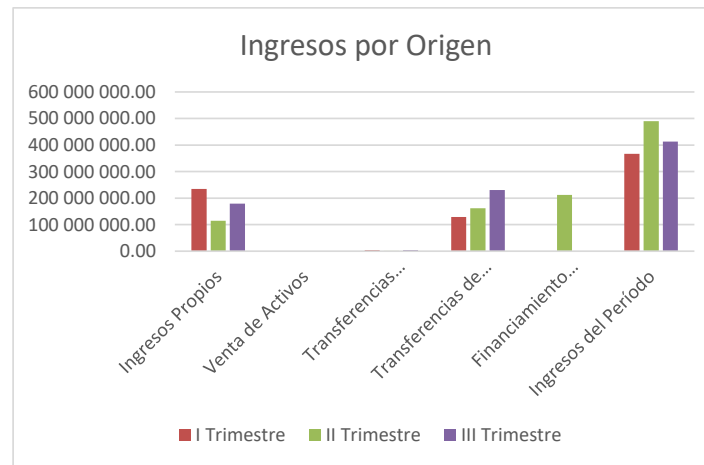
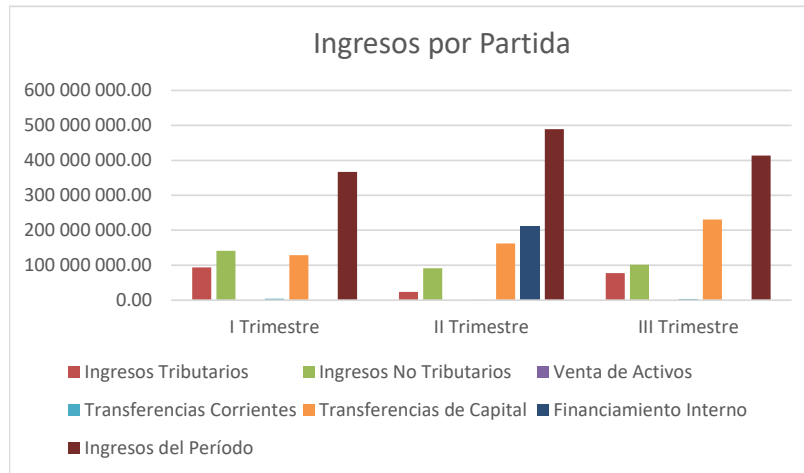

MUNICIPALIDAD DE JIMÉNEZ *SOLO JIMÉNEZ*
DEL 1° ENERO AL 30 DE SETIEMBRE 2022
RELACION INGRESO-GASTO EN SERVICIOS COMUNITARIOS

Detalle Servicio	Aseo de Vías y Sitios Públicos	Recolección de Basura	Depósito y Tratamiento de Desechos Sólidos	Acueducto	Cementerio	Parques y Obras de Ornato	Alcantarillado Sanitario
------------------	--------------------------------	-----------------------	--	-----------	------------	---------------------------	--------------------------

Ingreso estimado según tasa	36 120 918.19	90 314 919.41	51 938 108.87	90 103 918.63	18 476 306.40	13 898 607.62	4 026 004.72
<u>Otros ingresos relacionados con el servicio</u>							
- Derecho de cementerio	0.00	0.00	0.00	0.00	193 688.80	0.00	0.00
- Servicio de instalación de cañerías	0.00	0.00	0.00	2 577 917.47	0.00	0.00	0.00
- Servicio de Hidrantes	0.00	0.00	0.00	9 056 809.51	0.00	0.00	0.00
- Venta de abono organico	0.00	0.00	108 300.00	0.00	0.00	0.00	0.00
Total de ingresos disponibles del periodo	36 120 918.19	90 314 919.41	52 046 408.87	101 738 645.61	18 669 995.20	13 898 607.62	4 026 004.72

EGRESOS DE OPERACION DEL SERVICIO							
Gasto del servicio	23 160 418.82	62 325 231.30	28 245 561.52	50 305 852.49	11 436 817.79	8 529 919.52	1 523 064.93
Gastos de administración	4 298 389.26	14 901 961.70	8 507 462.23	18 025 425.49	3 510 498.22	2 362 763.30	40 260.05
Porcentaje % (*)	12%	17%	16%	19%	19%	17%	1%
Egresos de operación del servicio (subtotal + gastos de administración)	27 458 808.08	77 227 193.00	36 753 023.75	68 331 277.98	14 947 316.01	10 892 682.82	1 563 324.98
Egresos Proyectos (Programa III)	0.00	2 105 913.44	1 074 263.32	6 473 557.23	0.00	0.00	173 612.88
Total de egresos del servicio	27 458 808.08	79 333 106.44	37 827 287.07	74 804 835.21	14 947 316.01	10 892 682.82	1 736 937.86

Superávit o Déficit del período	8 662 110.11	10 981 812.97	14 219 121.80	26 933 810.40	3 722 679.19	3 005 924.80	2 289 066.86
--	---------------------	----------------------	----------------------	----------------------	---------------------	---------------------	---------------------

Más Ingresos Fondo liquidación periodo año anterior	0.00	0.00	0.00	0.00	0.00	0.00	0.00
---	------	------	------	------	------	------	------

Superávit o Déficit Total	8 662 110.11	10 981 812.97	14 219 121.80	26 933 810.40	3 722 679.19	3 005 924.80	2 289 066.86
----------------------------------	---------------------	----------------------	----------------------	----------------------	---------------------	---------------------	---------------------

Elaborado por: Trentino Mazza Corrales, Contador Municipal

Fecha 07/10/2022

MUNICIPALIDAD DE JIMÉNEZ
PENDIENTE DE COBRO MENSUAL "SOLO JIMÉNEZ"
AÑO 2022

Mes	Total	Variación	Aumento o disminución
Diciembre 2020	341 273 379.17		
Enero	374 129 374.57	9.63%	32 855 995.40
Febrero	373 357 170.31	-0.21%	-772 204.26
Marzo	388 157 062.27	3.96%	14 799 891.96
Abril	392 267 262.31	1.06%	4 110 200.04
Mayo	396 979 725.53	1.20%	4 712 463.22
Junio	399 588 450.92	0.66%	2 608 725.39
Julio	433 932 391.62	8.59%	34 343 940.70
Agosto	436 360 307.60	0.56%	2 427 915.98
Septiembre	418 671 936.54	-4.05%	-17 688 371.06
Aumento de Diciembre 2021 a Setiembre 2022		77 398 557.37	21.40%

