



MUNICIPALIDAD DE JIMÉNEZ

**INFORME DE EJECUCIÓN PRESUPUESTARIA**

**"AGOSTO 2022" DEL 1° AL 31 DE AGOSTO 2022**

02/09/2022

**MUNICIPALIDAD DE JIMÉNEZ**  
**RESUMEN DE EJECUCION DE INGRESOS CONSOLIDADA**  
**"AGOSTO 2022" DEL 1° AL 31 DE AGOSTO 2022**

PARTIDA	JIMENEZ	% Jiménez	TUCURRIQUE	% Tucurrique	TOTAL	% Total
Ingresos Tributarios	5 898 209.37	3.87%	2 558 683.65	2.88%	8 456 893.02	3.50%
Ingresos No Tributarios	34 130 954.35	22.40%	15 936 080.12	17.92%	50 067 034.47	20.75%
Venta de Activos	0.00	0.00%	0.00	0.00%	0.00	0.00%
Transferencias Corrientes	3 435 935.00	2.26%	0.00	0.00%	3 435 935.00	1.42%
Transferencias de Capital	108 903 787.17	71.47%	70 427 532.00	0.00%	179 331 319.17	74.32%
Financiamiento Interno	0.00	0.00%	0.00	0.00%	0.00	0.00%
<b>Ingresos del Período</b>	<b>152 368 885.89</b>	<b>100.00%</b>	<b>88 922 295.77</b>	<b>100.00%</b>	<b>241 291 181.66</b>	<b>100.00%</b>
<b>TOTAL</b>	<b>152 368 885.89</b>	<b>100%</b>	<b>88 922 295.77</b>	<b>100%</b>	<b>241 291 181.66</b>	<b>100%</b>

**MUNICIPALIDAD DE JIMÉNEZ**  
**RESUMEN DE EJECUCION DE EGRESOS CONSOLIDADA POR PROGRAMA**  
**"AGOSTO 2022" DEL 1° AL 31 DE AGOSTO 2022**

° PROGRAM.	PROGRAMA	JIMENEZ	% Jiménez	TUCURRIQUE	% Tucurrique	TOTAL	% Total
1	Dirección y Administración General	14 357 859.77	19.05%	4 265 102.00	24%	18 622 961.77	20.02%
2	Servicios Municipales	18 383 988.10	24.39%	3 228 718.65	18%	21 612 706.75	23.24%
3	Inversiones	42 645 710.71	56.57%	10 134 173.04	57%	52 779 883.75	56.74%
	<b>TOTAL</b>	<b>75 387 558.58</b>	<b>100.00%</b>	<b>17 627 993.69</b>	<b>100%</b>	<b>93 015 552.27</b>	<b>100%</b>

**MUNICIPALIDAD DE JIMÉNEZ**  
**RESUMEN DE EJECUCION DE EGRESOS CONSOLIDADA POR PARTIDA**  
**"AGOSTO 2022" DEL 1° AL 31 DE AGOSTO 2022**

CODIGO	PARTIDA	JIMENEZ	% Jiménez	TUCURRIQUE	% Tucurrique	TOTAL	% Total
0	Remuneraciones	34 964 044.64	46%	7 582 615.00	43%	42 546 659.64	46%
1	Servicios	13 462 254.32	18%	2 920 541.10	17%	16 382 795.42	18%
2	Materiales y Suministros	12 096 830.69	16%	1 386 337.59	8%	13 483 168.28	14%
3	Intereses y Comisiones	2 121 778.20	3%	0.00	0%	2 121 778.20	2%
5	Bienes Duraderos	823 680.00	1%	5 738 500.00	33%	6 562 180.00	7%
8	Amortización	11 918 970.73	16%	0.00	0%	11 918 970.73	13%
	<b>TOTAL</b>	<b>75 387 558.58</b>	<b>100%</b>	<b>17 627 993.69</b>	<b>100%</b>	<b>93 015 552.27</b>	<b>100%</b>

**MUNICIPALIDAD DE JIMÉNEZ**  
**INGRESOS EJECUCIÓN PRESUPUESTARIA CONSOLIDADA**  
"AGOSTO 2022" DEL 1° AL 31 DE AGOSTO 2022

CODIGO	NOMBRE	JIMÉNEZ	TUCURRIQUE	TOTAL	%
	<b>INGRESOS TOTALES</b>	<b>152 368 885.89</b>	<b>88 922 295.77</b>	<b>241 291 181.66</b>	<b>100.00%</b>
<b>1.0.0.0.00.00.0.0.000</b>	<b>INGRESOS CORRIENTES</b>	<b>43 465 098.72</b>	<b>88 922 295.77</b>	<b>132 387 394.49</b>	<b>54.87%</b>
<b>1.1.0.0.00.00.0.0.000</b>	<b>INGRESOS TRIBUTARIOS</b>	<b>5 898 209.37</b>	<b>2 558 683.65</b>	<b>8 456 893.02</b>	<b>3.50%</b>
<b>1.1.2.0.00.00.0.0.000</b>	<b>IMPUESTOS SOBRE LA PROPIEDAD</b>	<b>2 098 998.73</b>	<b>1 256 178.20</b>	<b>3 355 176.93</b>	<b>1.39%</b>
1.1.2.1.00.00.0.0.000	Impuesto sobre la propiedad de bienes inmuebles	2 098 998.73	1 256 178.20	3 355 176.93	1.39%
1.1.2.1.01.00.0.0.000	Impuesto sobre la propiedad de bienes inmuebles, Ley No. 7729	2 098 998.73	1 256 178.20	3 355 176.93	1.39%
<b>1.1.3.0.00.00.0.0.000</b>	<b>IMPUESTOS SOBRE BIENES Y SERVICIOS</b>	<b>3 765 072.76</b>	<b>1 279 110.00</b>	<b>5 044 182.76</b>	<b>2.09%</b>
<b>1.1.3.2.00.00.0.0.000</b>	<b>IMPUESTOS ESPECIFICOS SOBRE LA PRODUCCIÓN Y CONSUMO DE BIENES Y SERVICIOS</b>	<b>868 700.00</b>	<b>929 880.00</b>	<b>1 798 580.00</b>	<b>0.75%</b>
<b>1.1.3.2.01.00.0.0.000</b>	<b>IMPUESTOS ESPECIFICOS SOBRE LA PRODUCCIÓN Y CONSUMO DE BIENES</b>	<b>838 700.00</b>	<b>929 880.00</b>	<b>1 768 580.00</b>	<b>0.73%</b>
1.1.3.2.01.05.0.0.000	Impuestos específicos sobre la construcción	838 700.00	929 880.00	1 768 580.00	0.73%
<b>1.1.3.2.02.00.0.0.000</b>	<b>IMPUESTOS ESPECIFICOS SOBRE LA PRODUCCIÓN Y CONSUMO DE SERVICIOS</b>	<b>30 000.00</b>	<b>0.00</b>	<b>30 000.00</b>	<b>0.01%</b>
1.1.3.2.02.03.0.0.000	Impuestos específicos a los servicios de diversión y esparcimiento	30 000.00	0.00	30 000.00	0.01%
1.1.3.2.02.03.1.0.000	Impuesto sobre espectáculos públicos 6%	30 000.00	0.00	30 000.00	0.01%
<b>1.1.3.3.00.00.0.0.000</b>	<b>OTROS IMPUESTOS A LOS BIENES Y SERVICIOS</b>	<b>2 896 372.76</b>	<b>349 230.00</b>	<b>3 245 602.76</b>	<b>1.35%</b>
1.1.3.3.01.00.0.0.000	Licencias profesionales comerciales y otros permisos	2 896 372.76	349 230.00	3 245 602.76	1.35%
1.1.3.3.01.02.0.0.000	Patentes Municipales	1 892 915.76	196 832.30	2 089 748.06	0.87%
1.1.3.3.01.09.0.0.000	Otras licencias profesionales comerciales y otros permisos	1 003 457.00	152 397.70	1 155 854.70	0.48%
<b>1.1.9.0.00.00.0.0.000</b>	<b>OTROS INGRESOS TRIBUTARIOS</b>	<b>34 137.88</b>	<b>23 395.45</b>	<b>57 533.33</b>	<b>0.02%</b>
<b>1.1.9.1.00.00.0.0.000</b>	<b>IMPUESTO DE TIMBRES</b>	<b>34 137.88</b>	<b>23 395.45</b>	<b>57 533.33</b>	<b>0.02%</b>
1.1.9.1.01.00.0.0.000	Timbres municipales (por hipotecas y cédulas hipotecarias)	0.00	5 000.00	5 000.00	0.00%
1.1.9.1.02.00.0.0.000	Timbre Pro-parques Nacionales.	34 137.88	18 395.45	52 533.33	0.02%
<b>1.3.0.0.00.00.0.0.000</b>	<b>INGRESOS NO TRIBUTARIOS</b>	<b>34 130 954.35</b>	<b>15 936 080.12</b>	<b>50 067 034.47</b>	<b>20.75%</b>
<b>1.3.1.0.00.00.0.0.000</b>	<b>VENTA DE BIENES Y SERVICIOS</b>	<b>32 610 500.41</b>	<b>14 929 751.95</b>	<b>47 540 252.36</b>	<b>19.70%</b>
<b>1.3.1.1.00.00.0.0.000</b>	<b>VENTA DE BIENES</b>	<b>10 374 206.26</b>	<b>12 000 000.00</b>	<b>22 374 206.26</b>	<b>9.27%</b>
1.3.1.1.05.00.0.0.000	Venta de agua	10 367 006.26	0.00	10 367 006.26	4.30%
1.3.1.1.09.00.0.0.000	Venta de otros bienes	7 200.00	12 000 000.00	12 007 200.00	4.98%
<b>1.3.1.2.00.00.0.0.000</b>	<b>VENTA DE SERVICIOS</b>	<b>22 226 149.30</b>	<b>2 862 359.10</b>	<b>25 088 508.40</b>	<b>10.40%</b>
<b>1.3.1.2.04.00.0.0.000</b>	<b>ALQUILERES</b>	<b>178 000.00</b>	<b>367 325.00</b>	<b>545 325.00</b>	<b>0.23%</b>
1.3.1.2.04.01.0.0.000	Alquiler de edificios e instalaciones	178 000.00	367 325.00	545 325.00	0.23%
<b>1.3.1.2.05.00.0.0.000</b>	<b>SERVICIOS COMUNITARIOS</b>	<b>22 026 402.49</b>	<b>2 495 034.10</b>	<b>24 521 436.59</b>	<b>10.16%</b>
1.3.1.2.05.01.0.0.000	Servicios de alcantarillado sanitario y pluvial	1 281 537.19	0.00	1 281 537.19	0.53%
1.3.1.2.05.01.1.0.000	Servicio de alcantarillado sanitario	1 281 537.19	0.00	1 281 537.19	0.53%
1.3.1.2.05.02.0.0.000	Servicios de instalación y derivación de agua	309 308.00	0.00	309 308.00	0.13%
1.3.1.2.05.03.0.0.000	Servicios de cementerio	957 605.07	0.00	957 605.07	0.40%
1.3.1.2.05.04.0.0.000	Servicios de saneamiento ambiental	18 430 695.78	2 495 034.10	20 925 729.88	8.67%
1.3.1.2.05.04.1.0.000	Servicios de recolección de basura	8 606 968.12	2 135 523.90	10 742 492.02	4.45%
1.3.1.2.05.04.2.0.000	Servicios de aseo de vías y sitios públicos	3 528 965.46	359 510.20	3 888 475.66	1.61%
1.3.1.2.05.04.3.0.000	Servicios de depósito y tratamiento de basura	4 974 192.95	0.00	4 974 192.95	2.06%
1.3.1.2.05.04.4.0.000	Mantenimiento de parques y obras de ornato	1 320 569.25	0.00	1 320 569.25	0.55%

**MUNICIPALIDAD DE JIMÉNEZ**  
**INGRESOS EJECUCIÓN PRESUPUESTARIA CONSOLIDADA**  
**"AGOSTO 2022" DEL 1° AL 31 DE AGOSTO 2022**

CODIGO	NOMBRE	JIMÉNEZ	TUCURRIQUE	TOTAL	%
1.3.1.2.05.09.0.0.000	Otros servicios comunitarios	1 047 256.45	0.00	1 047 256.45	0.43%
1.3.1.2.05.09.9.0.000	Otros servicios comunitarios	1 047 256.45	0.00	1 047 256.45	0.43%
1.3.1.2.05.09.9.1.000	Servicio de Hidrantes	1 047 256.45	0.00	1 047 256.45	0.43%
<b>1.3.1.2.09.00.0.0.000</b>	<b>OTROS SERVICIOS</b>	<b>21 746.81</b>	<b>0.00</b>	<b>21 746.81</b>	<b>0.01%</b>
1.3.1.2.09.09.0.0.000	Venta de otros servicios	21 746.81	0.00	21 746.81	0.01%
<b>1.3.1.3.00.00.0.0.000</b>	<b>DERECHOS ADMINISTRATIVOS</b>	<b>10 144.85</b>	<b>67 392.85</b>	<b>77 537.70</b>	<b>0.03%</b>
<b>1.3.1.3.02.00.0.0.000</b>	<b>DERECHOS ADMINISTRATIVOS A OTROS SERVICIOS PUBLICOS</b>	<b>10 144.85</b>	<b>67 392.85</b>	<b>77 537.70</b>	<b>0.03%</b>
1.3.1.3.02.09.0.0.000	Otros derechos administrativos a otros servicios públicos	10 144.85	67 392.85	77 537.70	0.03%
1.3.1.3.02.09.1.0.000	Derechos de cementerio	10 144.85	67 392.85	77 537.70	0.03%
<b>1.3.2.0.00.00.0.0.000</b>	<b>INGRESOS DE LA PROPIEDAD</b>	<b>1.64</b>	<b>0.00</b>	<b>1.64</b>	<b>0.00%</b>
<b>1.3.2.3.00.00.0.0.000</b>	<b>RENTA DE ACTIVOS FINANCIEROS</b>	<b>1.64</b>	<b>0.00</b>	<b>1.64</b>	<b>0.00%</b>
<b>1.3.2.3.03.00.0.0.000</b>	<b>OTRAS RENTAS DE ACTIVOS FINANCIEROS</b>	<b>1.64</b>	<b>0.00</b>	<b>1.64</b>	<b>0.00%</b>
1.3.2.3.03.01.0.0.000	Intereses sobre cuentas corrientes y otros depósitos en Bancos Estatales	1.64	0.00	1.64	0.00%
<b>1.3.3.0.00.00.0.0.000</b>	<b>MULTAS, SANCIONES, REMATES Y CONFISCACIONES</b>	<b>379 867.00</b>	<b>0.00</b>	<b>379 867.00</b>	<b>0.16%</b>
<b>1.3.3.1.00.00.0.0.000</b>	<b>MULTAS Y SANCIONES</b>	<b>379 867.00</b>	<b>0.00</b>	<b>379 867.00</b>	<b>0.16%</b>
1.3.3.1.09.00.0.0.000	Otras multas	379 867.00	0.00	379 867.00	0.16%
1.3.3.1.09.02.0.0.000	Multas por infracción a la ley de construcciones	214 460.00	0.00	214 460.00	0.09%
1.3.3.1.09.09.0.0.000	Multas varias (No declaración de patentes y atraso licencias de licores)	165 407.00	0.00	165 407.00	0.07%
<b>1.3.4.0.00.00.0.0.000</b>	<b>INTERESES MORATORIOS</b>	<b>1 140 585.30</b>	<b>1 006 328.17</b>	<b>2 146 913.47</b>	<b>0.89%</b>
1.3.4.1.00.00.0.0.000	Intereses moratorios por atraso en pago de impuesto	413 145.51	1 006 328.17	1 419 473.68	0.59%
1.3.4.2.00.00.0.0.000	Intereses moratorios por atraso en pago de bienes y servicios	708 184.67	0.00	708 184.67	0.29%
1.3.4.9.00.00.0.0.000	Otros intereses moratorios	19 255.12	0.00	19 255.12	0.01%
<b>1.4.0.0.00.00.0.0.000</b>	<b>TRANSFERENCIAS CORRIENTES</b>	<b>3 435 935.00</b>	<b>0.00</b>	<b>3 435 935.00</b>	<b>1.42%</b>
<b>1.4.1.0.00.00.0.0.000</b>	<b>TRANSFERENCIAS CORRIENTES DEL SECTOR PUBLICO</b>	<b>3 435 935.00</b>	<b>0.00</b>	<b>3 435 935.00</b>	<b>1.42%</b>
1.4.1.2.00.00.0.0.000	Transferencias corrientes de Organos Desconcentrados	3 435 935.00	0.00	3 435 935.00	1.42%
1.4.1.2.02.00.0.0.000	Aporte del Consejo Nacional de la Persona Joven	3 435 935.00	0.00	3 435 935.00	1.42%
<b>2.0.0.0.00.00.0.0.000</b>	<b>INGRESOS DE CAPITAL</b>	<b>108 903 787.17</b>	<b>0.00</b>	<b>108 903 787.17</b>	<b>74.32%</b>
<b>2.4.0.0.00.00.0.0.000</b>	<b>TRANSFERENCIAS DE CAPITAL</b>	<b>108 903 787.17</b>	<b>0.00</b>	<b>108 903 787.17</b>	<b>74.32%</b>
<b>2.4.1.0.00.00.0.0.000</b>	<b>TRANSFERENCIAS DE CAPITAL DEL SECTOR PUBLICO</b>	<b>108 903 787.17</b>	<b>0.00</b>	<b>108 903 787.17</b>	<b>74.32%</b>
2.4.1.1.00.00.0.0.000	Transferencias de capital del Gobierno Central	108 903 787.17	0.00	108 903 787.17	74.32%
2.4.1.1.01.00.0.0.000	Aporte del Gobierno Central, Ley 8114, para mantenimiento de la red vial cantonal	108 903 787.17	70 427 532.00	179 331 319.17	74.32%

Elaborado por: Trentino Mazza Corrales  
02/09/2022

**MUNICIPALIDAD DE JIMENEZ**  
**EGRESOS EJECUCIÓN PRESUPUESTARIA CONSOLIDADA**  
**"AGOSTO 2022" DEL 1° AL 31 DE AGOSTO 2022**

JIMENEZ	TUCURRIQUE	TOTAL
Clasificador por Objeto del Gasto		

Consolidado
Clasificador Económico

PROGRAMA I: DIRECCIÓN Y ADMINISTRACIÓN GENERAL				Cod	Detalle	Monto
<b>ACTIVIDAD 01</b>	<b>ADMINISTRACIÓN GENERAL</b>	<b>12 694 768.15</b>	<b>4 265 102.00</b>	<b>16 959 870.15</b>	<b>TOTAL ACTIVIDAD</b>	<b>16 959 870.15</b>
	<b>0 REMUNERACIONES</b>	<b>11 079 896.97</b>	<b>4 265 102.00</b>	<b>15 344 998.97</b>	<b>1.1.1 REMUNERACIONES</b>	<b>15 344 998.97</b>
0.01.01	Sueldos para cargos fijos	5 485 555.68	2 666 063.00	8 151 618.68	1.1.1.1	Sueldos y salarios 8 151 618.68
0.01.02	Jornales	243 919.00	0.00	243 919.00	1.1.1.1	Sueldos y salarios 243 919.00
0.01.03	Servicios especiales	449 685.04	0.00	449 685.04	1.1.1.1	Sueldos y salarios 449 685.04
0.01.05	Suplencias	203 000.05	0.00	203 000.05	1.1.1.1	Sueldos y salarios 203 000.05
0.02.01	Tiempo extraordinario	123 535.50	0.00	123 535.50	1.1.1.1	Sueldos y salarios 123 535.50
0.02.02	Recargo de funciones	47 593.12	0.00	47 593.12	1.1.1.1	Sueldos y salarios 47 593.12
0.02.05	Dietas	664 560.00	156 000.00	820 560.00	1.1.1.1	Sueldos y salarios 820 560.00
0.03.01	Retribución por años servidos	1 307 732.36	799 663.00	2 107 395.36	1.1.1.1	Sueldos y salarios 2 107 395.36
0.03.02	Restricción al ejercicio liberal de la profesión	618 315.22	0.00	618 315.22	1.1.1.1	Sueldos y salarios 618 315.22
0.04.01	Contribución Patronal al Seguro de Salud de la CCSS	937 797.00	307 875.00	1 245 672.00	1.1.1.2	Contribuciones sociales 1 245 672.00
0.04.05	Contribución Patronal al Banco Popular y de Desarrollo Comunal	49 514.00	16 642.00	66 156.00	1.1.1.2	Contribuciones sociales 66 156.00
0.05.01	Contribución Patronal al Seguro de Pensiones de CCSS	503 063.00	169 082.00	672 145.00	1.1.1.2	Contribuciones sociales 672 145.00
0.05.02	Aporte Patronal al Régimen Obligatorio de Pensiones Complementarias	297 085.00	49 926.00	347 011.00	1.1.1.2	Contribuciones sociales 347 011.00
0.05.03	Aporte Patronal al Fondo de Capitalización Laboral	148 542.00	99 851.00	248 393.00	1.1.1.2	Contribuciones sociales 248 393.00
	<b>1 SERVICIOS</b>	<b>1 238 371.18</b>	<b>0.00</b>	<b>1 238 371.18</b>	<b>1.1.2 ADQUISICIÓN DE BIENES Y SEF</b>	<b>1 614 871.18</b>
1.02.02	Servicio de energía eléctrica	271 485.00	0.00	271 485.00	1.1.2	Adquisición de bienes y servicios 271 485.00
1.02.04	Servicio de telecomunicaciones	71 132.41	0.00	71 132.41	1.1.2	Adquisición de bienes y servicios 71 132.41
1.03.01	Información	108 000.00	0.00	108 000.00	1.1.2	Adquisición de bienes y servicios 108 000.00
1.03.06	Comisiones y gastos por servicios financieros y comerciales	174 773.77	0.00	174 773.77	1.1.2	Adquisición de bienes y servicios 174 773.77
1.04.02	Servicios jurídicos	500 000.00	0.00	500 000.00	1.1.2	Adquisición de bienes y servicios 500 000.00
1.05.01	Transporte dentro del país	27 480.00	0.00	27 480.00	1.1.2	Adquisición de bienes y servicios 27 480.00
1.05.02	Viáticos dentro del país	85 500.00	0.00	85 500.00	1.1.2	Adquisición de bienes y servicios 85 500.00
	<b>2 MATERIALES Y SUMINISTROS</b>	<b>376 500.00</b>	<b>0.00</b>	<b>376 500.00</b>		<b>*</b>
2.99.03	Productos de papel, cartón e impresos	26 500.00	0.00	26 500.00	1.1.2	Adquisición de bienes y servicios 26 500.00
2.99.99	Otros Útiles, materiales y suministros diversos	350 000.00	0.00	350 000.00	1.1.2	Adquisición de bienes y servicios 350 000.00
<b>ACTIVIDAD 02</b>	<b>AUDITORÍA INTERNA</b>	<b>1 663 091.62</b>	<b>0.00</b>	<b>1 663 091.62</b>	<b>TOTAL ACTIVIDAD</b>	<b>1 663 091.62</b>
	<b>0 REMUNERACIONES</b>	<b>1 663 091.62</b>	<b>0.00</b>	<b>1 663 091.62</b>	<b>1.1.1 REMUNERACIONES</b>	<b>1 663 091.62</b>
0.01.01	Sueldos para cargos fijos	671 872.52	0.00	671 872.52	1.1.1.1	Sueldos y salarios 671 872.52
0.03.01	Retribución por años servidos	272 203.78	0.00	272 203.78	1.1.1.1	Sueldos y salarios 272 203.78
0.03.02	Restricción al ejercicio liberal de la profesión	421 659.32	0.00	421 659.32	1.1.1.1	Sueldos y salarios 421 659.32
0.04.01	Contribución Patronal al Seguro de Salud de la CCSS	144 039.00	0.00	144 039.00	1.1.1.2	Contribuciones sociales 144 039.00
0.04.05	Contribución Patronal al Banco Popular y de Desarrollo Comunal	7 605.00	0.00	7 605.00	1.1.1.2	Contribuciones sociales 7 605.00
0.05.01	Contribución Patronal al Seguro de Pensiones de CCSS	77 267.00	0.00	77 267.00	1.1.1.2	Contribuciones sociales 77 267.00
0.05.02	Aporte Patronal al Régimen Obligatorio de Pensiones Complementarias	45 630.00	0.00	45 630.00	1.1.1.2	Contribuciones sociales 45 630.00
0.05.03	Aporte Patronal al Fondo de Capitalización Laboral	22 815.00	0.00	22 815.00	1.1.1.2	Contribuciones sociales 22 815.00
<b>TOTAL PROGRAMA I</b>		<b>14 357 859.77</b>	<b>4 265 102.00</b>	<b>18 622 961.77</b>		<b>18 622 961.77</b>

**MUNICIPALIDAD DE JIMENEZ**  
**EGRESOS EJECUCIÓN PRESUPUESTARIA CONSOLIDADA**  
**"AGOSTO 2022" DEL 1° AL 31 DE AGOSTO 2022**

JIMENEZ	TUCURRIQUE	TOTAL
Clasificador por Objeto del Gasto		

Consolidado
Clasificador Económico

**PROGRAMA II: SERVICIOS COMUNALES**

SERVICIO	01	ASEO DE VÍAS Y SITIOS PÚBLICOS	2 448 647.19	377 980.00	2 826 627.19	TOTAL ACTIVIDAD	2 826 627.19
	<b>0</b>	<b>REMUNERACIONES</b>	<b>2 301 865.19</b>	<b>357 980.00</b>	<b>2 659 845.19</b>	<b>1.1.1 REMUNERACIONES</b>	<b>2 659 845.19</b>
0.01.01		Sueldos para cargos fijos	1 170 832.32	261 311.00	1 432 143.32	1.1.1.1 Sueldos y salarios	1 432 143.32
0.01.02		Jornales	479 551.00	0.00	479 551.00	1.1.1.1 Sueldos y salarios	479 551.00
0.03.01		Retribución por años servidos	273 154.58	35 637.00	308 791.58	1.1.1.1 Sueldos y salarios	308 791.58
0.02.01		Tiempo extraordinario	5 103.29	0.00	5 103.29	1.1.1.1 Sueldos y salarios	5 103.29
0.04.01		Contribución Patronal al Seguro de Salud de la Caja Costarricense del Seguro Social	180 790.00	29 204.00	209 994.00	1.1.1.2 Contribuciones sociales	209 994.00
0.04.05		Contribución Patronal al Banco Popular y de Desarrollo Comunal	9 545.00	1 580.00	11 125.00	1.1.1.2 Contribuciones sociales	11 125.00
0.05.01		Contribución Patronal al Seguro de Pensiones de la Caja Costarricense del Seguro Social	96 981.00	16 040.00	113 021.00	1.1.1.2 Contribuciones sociales	113 021.00
0.05.02		Aporte Patronal al Régimen Obligatorio de Pensiones Complementarias	57 272.00	4 736.00	62 008.00	1.1.1.2 Contribuciones sociales	62 008.00
0.05.03		Aporte Patronal al Fondo de Capitalización Laboral	28 636.00	9 472.00	38 108.00	1.1.1.2 Contribuciones sociales	38 108.00
	<b>1</b>	<b>SERVICIOS</b>	<b>146 782.00</b>	<b>20 000.00</b>	<b>166 782.00</b>	<b>1.1.2 ADQUISICIÓN DE BIENES Y SEF</b>	<b>166 782.00</b>
1.03.06		Comisiones y gastos por servicios financieros y comerciales	121 782.00	0.00	121 782.00	1.1.2 Adquisición de bienes y servicios	121 782.00
1.04.99		Otros servicios de gestión y apoyo	25 000.00	0.00	25 000.00	1.1.2 Adquisición de bienes y servicios	25 000.00
1.05.01		Transporte dentro del país	0.00	1 500.00	1 500.00	1.1.2 Adquisición de bienes y servicios	1 500.00
1.05.02		Viáticos dentro del país	0.00	18 500.00	18 500.00	1.1.2 Adquisición de bienes y servicios	18 500.00
<b>SERVICIO</b>	<b>02</b>	<b>RECOLECCIÓN DE BASURA</b>	<b>6 972 233.20</b>	<b>2 400 138.65</b>	<b>9 372 371.85</b>	<b>TOTAL ACTIVIDAD</b>	<b>9 372 371.85</b>
	<b>0</b>	<b>REMUNERACIONES</b>	<b>4 677 607.20</b>	<b>340 943.00</b>	<b>5 018 550.20</b>	<b>1.1.1 REMUNERACIONES</b>	<b>5 018 550.20</b>
0.01.01		Sueldos para cargos fijos	2 677 716.04	259 219.00	2 936 935.04	1.1.1.1 Sueldos y salarios	2 936 935.04
0.01.02		Jornales	69 825.00	0.00	69 825.00	1.1.1.1 Sueldos y salarios	69 825.00
0.01.05		Suplencias	409 925.00	0.00	409 925.00	1.1.1.1 Sueldos y salarios	409 925.00
0.02.01		Tiempo extraordinario	234 032.92	0.00	234 032.92	1.1.1.1 Sueldos y salarios	234 032.92
0.03.01		Retribución por años servidos	473 501.24	25 189.00	498 690.24	1.1.1.1 Sueldos y salarios	498 690.24
0.04.01		Contribución Patronal al Seguro de Salud de la Caja Costarricense del Seguro Social	393 626.00	27 054.00	420 680.00	1.1.1.2 Contribuciones sociales	420 680.00
0.04.05		Contribución Patronal al Banco Popular y de Desarrollo Comunal	20 783.00	1 462.00	22 245.00	1.1.1.2 Contribuciones sociales	22 245.00
0.05.01		Contribución Patronal al Seguro de Pensiones de la Caja Costarricense del Seguro Social	211 153.00	14 858.00	226 011.00	1.1.1.2 Contribuciones sociales	226 011.00
0.05.02		Aporte Patronal al Régimen Obligatorio de Pensiones Complementarias	124 697.00	4 387.00	129 084.00	1.1.1.2 Contribuciones sociales	129 084.00
0.05.03		Aporte Patronal al Fondo de Capitalización Laboral	62 348.00	8 774.00	71 122.00	1.1.1.2 Contribuciones sociales	71 122.00
	<b>1</b>	<b>SERVICIOS</b>	<b>2 294 626.00</b>	<b>2 059 195.65</b>	<b>4 353 821.65</b>	<b>1.1.2 ADQUISICIÓN DE BIENES Y SEF</b>	<b>4 353 821.65</b>
1.01.02		Alquiler de maquinaria, equipo y mobiliario	506 000.00	0.00	506 000.00	1.1.2 Adquisición de bienes y servicios	506 000.00
1.02.99		Otros servicios básicos	0.00	1 839 195.65	1 839 195.65	1.1.2 Adquisición de bienes y servicios	1 839 195.65
1.03.06		Comisiones y gastos por servicios financieros y comerciales	66 641.00	0.00	66 641.00	1.1.2 Adquisición de bienes y servicios	66 641.00
1.04.99		Otros servicios de gestión y apoyo	0.00	220 000.00	220 000.00	1.1.2 Adquisición de bienes y servicios	220 000.00
1.05.02		Viáticos dentro del país	213 000.00	0.00	213 000.00	1.1.2 Adquisición de bienes y servicios	213 000.00
1.08.05		Mantenimiento y reparación de equipo de transporte	1 508 985.00	0.00	1 508 985.00	1.1.2 Adquisición de bienes y servicios	1 508 985.00

**MUNICIPALIDAD DE JIMENEZ**  
**EGRESOS EJECUCIÓN PRESUPUESTARIA CONSOLIDADA**  
**"AGOSTO 2022" DEL 1° AL 31 DE AGOSTO 2022**

JIMENEZ	TUCURRIQUE	TOTAL
Clasificador por Objeto del Gasto		

Consolidado
Clasificador Económico

SERVICIO	03	MANTENIMIENTO DE CAMINOS Y CALLES	114 000.00	0.00	114 000.00	TOTAL ACTIVIDAD	114 000.00	
	<b>0</b>	<b>REMUNERACIONES</b>	<b>114 000.00</b>	<b>0.00</b>	<b>114 000.00</b>	<b>1.1.1</b>	<b>REMUNERACIONES</b>	<b>114 000.00</b>
	0.01.02	Jornales	114 000.00	0.00	114 000.00	1.1.1.1	Sueldos y salarios	114 000.00
*								
SERVICIO	<b>04</b>	<b>CEMENTERIOS</b>	<b>1 240 759.80</b>	<b>35 000.00</b>	<b>1 275 759.80</b>	<b>TOTAL ACTIVIDAD</b>	<b>1 275 759.80</b>	
	<b>0</b>	<b>REMUNERACIONES</b>	<b>1 190 048.19</b>	<b>0.00</b>	<b>1 190 048.19</b>	<b>1.1.1</b>	<b>REMUNERACIONES</b>	<b>1 190 048.19</b>
	0.01.01	Sueldos para cargos fijos	458 705.14	0.00	458 705.14	1.1.1.1	Sueldos y salarios	458 705.14
	0.01.02	Jornales	215 371.00	0.00	215 371.00	1.1.1.1	Sueldos y salarios	215 371.00
	0.01.05	Suplencias	2 620.00	0.00	2 620.00	1.1.1.1	Sueldos y salarios	2 620.00
	0.02.01	Tiempo extraordinario	120 330.05	0.00	120 330.05	1.1.1.1	Sueldos y salarios	120 330.05
	0.02.03	Disponibilidad laboral	82 040.02	0.00	82 040.02	1.1.1.1	Sueldos y salarios	82 040.02
	0.03.01	Retribución por años servidos	114 920.98	0.00	114 920.98	1.1.1.1	Sueldos y salarios	114 920.98
	0.04.01	Contribución Patronal al Seguro de Salud de la Caja Costarricense del Seguro Social	94 972.00	0.00	94 972.00	1.1.1.2	Contribuciones sociales	94 972.00
	0.04.05	Contribución Patronal al Banco Popular y de Desarrollo Comunal	5 014.00	0.00	5 014.00	1.1.1.2	Contribuciones sociales	5 014.00
	0.05.01	Contribución Patronal al Seguro de Pensiones de la Caja Costarricense del Seguro Social	50 946.00	0.00	50 946.00	1.1.1.2	Contribuciones sociales	50 946.00
	0.05.02	Aporte Patronal al Régimen Obligatorio de Pensiones Complementarias	30 086.00	0.00	30 086.00	1.1.1.2	Contribuciones sociales	30 086.00
	0.05.03	Aporte Patronal al Fondo de Capitalización Laboral	15 043.00	0.00	15 043.00	1.1.1.2	Contribuciones sociales	15 043.00
	<b>1</b>	<b>SERVICIOS</b>	<b>10 711.61</b>	<b>35 000.00</b>	<b>45 711.61</b>	<b>1.1.2</b>	<b>ADQUISICIÓN DE BIENES Y SEF</b>	<b>85 711.61</b>
	1.02.04	Servicio de telecomunicaciones	10 711.61	0.00	10 711.61	1.1.2	Adquisición de bienes y servicios	10 711.61
	1.04.99	Otros servicios de gestión y apoyo	0.00	35 000.00	35 000.00	1.1.2	Adquisición de bienes y servicios	35 000.00
	<b>2</b>	<b>MATERIALES Y SUMINISTROS</b>	<b>40 000.00</b>	<b>0.00</b>	<b>40 000.00</b>			<b>*</b>
	2.01.01	Combustibles y lubricantes	40 000.00	0.00	40 000.00	1.1.2	Adquisición de bienes y servicios	40 000.00
*								
SERVICIO	<b>05</b>	<b>PARQUES Y OBRAS DE ORNATO</b>	<b>559 791.94</b>	<b>0.00</b>	<b>559 791.94</b>	<b>TOTAL ACTIVIDAD</b>	<b>559 791.94</b>	
	<b>0</b>	<b>REMUNERACIONES</b>	<b>119 791.94</b>	<b>0.00</b>	<b>119 791.94</b>	<b>1.1.1</b>	<b>REMUNERACIONES</b>	<b>119 791.94</b>
	0.01.01	Sueldos para cargos fijos	48 782.42	0.00	48 782.42	1.1.1.1	Sueldos y salarios	48 782.42
	0.01.02	Jornales	42 750.00	0.00	42 750.00	1.1.1.1	Sueldos y salarios	42 750.00
	0.03.01	Retribución por años servidos	14 657.52	0.00	14 657.52	1.1.1.1	Sueldos y salarios	14 657.52
	0.04.01	Contribución Patronal al Seguro de Salud de la Caja Costarricense del Seguro Social	6 589.00	0.00	6 589.00	1.1.1.2	Contribuciones sociales	6 589.00
	0.04.05	Contribución Patronal al Banco Popular y de Desarrollo Comunal	348.00	0.00	348.00	1.1.1.2	Contribuciones sociales	348.00
	0.05.01	Contribución Patronal al Seguro de Pensiones de la Caja Costarricense del Seguro Social	3 534.00	0.00	3 534.00	1.1.1.2	Contribuciones sociales	3 534.00
	0.05.02	Aporte Patronal al Régimen Obligatorio de Pensiones Complementarias	2 087.00	0.00	2 087.00	1.1.1.2	Contribuciones sociales	2 087.00
	0.05.03	Aporte Patronal al Fondo de Capitalización Laboral	1 044.00	0.00	1 044.00	1.1.1.2	Contribuciones sociales	1 044.00
	<b>1</b>	<b>SERVICIOS</b>	<b>440 000.00</b>	<b>0.00</b>	<b>440 000.00</b>	<b>1.1.2</b>	<b>ADQUISICIÓN DE BIENES Y SEF</b>	<b>440 000.00</b>
	1.04.06	Servicios generales	440 000.00	0.00	440 000.00	1.1.2	Adquisición de bienes y servicios	440 000.00
*								

**MUNICIPALIDAD DE JIMENEZ**  
**EGRESOS EJECUCIÓN PRESUPUESTARIA CONSOLIDADA**  
**"AGOSTO 2022" DEL 1° AL 31 DE AGOSTO 2022**

JIMENEZ	TUCURRIQUE	TOTAL
Clasificador por Objeto del Gasto		

Consolidado
Clasificador Económico

SERVICIO	06	ACUEDUCTOS	3 618 101.81	0.00	3 618 101.81	TOTAL ACUEDUCTO	3 618 101.81
ACUEDUCTO	06-01	SERVICIO ACUEDUCTOS	3 305 852.54	0.00	3 305 852.54	TOTAL ACTIVIDAD	3 305 852.54
		<b>0 REMUNERACIONES</b>	<b>2 922 889.76</b>	<b>0.00</b>	<b>2 922 889.76</b>	<b>1.1.1 REMUNERACIONES</b>	<b>2 922 889.76</b>
		0.01.01 Sueldos para cargos fijos	1 337 348.02	0.00	1 337 348.02	1.1.1.1 Sueldos y salarios	1 337 348.02
		0.01.02 Jornales	422 539.00	0.00	422 539.00	1.1.1.1 Sueldos y salarios	422 539.00
		0.01.03 Servicios especiales	41 461.00	0.00	41 461.00	1.1.1.1 Sueldos y salarios	41 461.00
		0.01.05 Suplencias	17 239.00	0.00	17 239.00	1.1.1.2 Sueldos y salarios	17 239.00
		0.02.01 Tiempo extraordinario	84 311.95	0.00	84 311.95	1.1.1.1 Sueldos y salarios	84 311.95
		0.02.03 Disponibilidad laboral	81 474.89	0.00	81 474.89	1.1.1.1 Sueldos y salarios	81 474.89
		0.03.01 Retribución por años servidos	266 393.08	0.00	266 393.08	1.1.1.1 Sueldos y salarios	266 393.08
		0.03.02 Restricción al ejercicio liberal de la profesión	150 815.82	0.00	150 815.82	1.1.1.1 Sueldos y salarios	150 815.82
		0.04.01 Contribución Patronal al Seguro de Salud de la Caja Costarricense del Seguro Social	252 520.00	0.00	252 520.00	1.1.1.2 Contribuciones sociales	252 520.00
		0.04.05 Contribución Patronal al Banco Popular y de Desarrollo Comunal	13 333.00	0.00	13 333.00	1.1.1.2 Contribuciones sociales	13 333.00
		0.05.01 Contribución Patronal al Seguro de Pensiones de la Caja Costarricense del Seguro Social	135 460.00	0.00	135 460.00	1.1.1.2 Contribuciones sociales	135 460.00
		0.05.02 Aporte Patronal al Régimen Obligatorio de Pensiones Complementarias	79 996.00	0.00	79 996.00	1.1.1.2 Contribuciones sociales	79 996.00
		0.05.03 Aporte Patronal al Fondo de Capitalización Laboral	39 998.00	0.00	39 998.00	1.1.1.2 Contribuciones sociales	39 998.00
		<b>1 SERVICIOS</b>	<b>222 018.37</b>	<b>0.00</b>	<b>222 018.37</b>	<b>1.1.2 ADQUISICIÓN DE BIENES Y SEF</b>	<b>382 962.78</b>
		1.02.04 Servicio de telecomunicaciones	37 480.39	0.00	37 480.39	1.1.2 Adquisición de bienes y servicios	37 480.39
		1.03.01 Informacion	36 000.00	0.00	36 000.00	1.1.2 Adquisición de bienes y servicios	36 000.00
		1.04.06 Servicios generales	148 537.98	0.00	148 537.98	1.1.2 Adquisición de bienes y servicios	148 537.98
		<b>2 MATERIALES Y SUMINISTROS</b>	<b>160 944.41</b>	<b>0.00</b>	<b>160 944.41</b>		*
		2.01.01 Combustibles y lubricantes	60 005.00	0.00	60 005.00	1.1.2 Adquisición de bienes y servicios	60 005.00
		2.01.04 Tintas, pinturas y diluyentes	55 360.20	0.00	55 360.20	1.1.2 Adquisición de bienes y servicios	55 360.20
		2.03.01 Materiales y productos metálicos	7 063.75	0.00	7 063.75	1.1.2 Adquisición de bienes y servicios	7 063.75
		2.03.02 Materiales y productos minerales y asfálticos	20 739.46	0.00	20 739.46	1.1.2 Adquisición de bienes y servicios	20 739.46
		2.04.01 Herramientas e instrumentos	2 432.96	0.00	2 432.96	1.1.2 Adquisición de bienes y servicios	2 432.96
		2.99.06 Útiles y materiales de resguardo y seguridad	15 343.04	0.00	15 343.04	1.1.2 Adquisición de bienes y servicios	15 343.04
<b>HIDRANTES</b>	<b>06-02</b>	<b>SERVICIO HIDRANTES</b>	<b>312 249.27</b>	<b>0.00</b>	<b>312 249.27</b>	<b>TOTAL ACTIVIDAD</b>	<b>312 249.27</b>
		<b>0 REMUNERACIONES</b>	<b>261 926.07</b>	<b>0.00</b>	<b>261 926.07</b>	<b>1.1.1 REMUNERACIONES</b>	<b>261 926.07</b>
		0.01.01 Sueldos para cargos fijos	148 594.31	0.00	148 594.31	1.1.1.1 Sueldos y salarios	148 594.31
		0.02.03 Disponibilidad laboral	9 053.10	0.00	9 053.10	1.1.1.1 Sueldos y salarios	9 053.10
		0.03.01 Retribución por años servidos	29 599.56	0.00	29 599.56	1.1.1.1 Sueldos y salarios	29 599.56
		0.03.02 Restricción al ejercicio liberal de la profesión	16 757.10	0.00	16 757.10	1.1.1.1 Sueldos y salarios	16 757.10
		0.04.01 Contribución Patronal al Seguro de Salud de la Caja Costarricense del Seguro Social	28 058.00	0.00	28 058.00	1.1.1.2 Contribuciones sociales	28 058.00
		0.04.05 Contribución Patronal al Banco Popular y de Desarrollo Comunal	1 481.00	0.00	1 481.00	1.1.1.2 Contribuciones sociales	1 481.00
		0.05.01 Contribución Patronal al Seguro de Pensiones de la Caja Costarricense del Seguro Social	15 051.00	0.00	15 051.00	1.1.1.2 Contribuciones sociales	15 051.00
		0.05.02 Aporte Patronal al Régimen Obligatorio de Pensiones Complementarias	8 888.00	0.00	8 888.00	1.1.1.2 Contribuciones sociales	8 888.00
		0.05.03 Aporte Patronal al Fondo de Capitalización Laboral	4 444.00	0.00	4 444.00	1.1.1.2 Contribuciones sociales	4 444.00
		<b>2 MATERIALES Y SUMINISTROS</b>	<b>50 323.20</b>	<b>0.00</b>	<b>50 323.20</b>	<b>1.1.2 ADQUISICIÓN DE BIENES Y SEF</b>	<b>50 323.20</b>
		2.03.06 Materiales y productos de plástico	50 323.20	0.00	50 323.20	1.1.2 Adquisición de bienes y servicios	50 323.20



**MUNICIPALIDAD DE JIMENEZ**  
**EGRESOS EJECUCIÓN PRESUPUESTARIA CONSOLIDADA**  
**"AGOSTO 2022" DEL 1° AL 31 DE AGOSTO 2022**

JIMENEZ	TUCURRIQUE	TOTAL
Clasificador por Objeto del Gasto		

Consolidado
Clasificador Económico

SERVICIO	13	SERVICIO ALCANTARILLADO SANITARIO	919 597.76	0.00	919 597.76	TOTAL ACTIVIDAD	919 597.76
	<b>0</b>	<b>REMUNERACIONES</b>	<b>328 459.83</b>	<b>0.00</b>	<b>328 459.83</b>	<b>1.1.1 REMUNERACIONES</b>	<b>328 459.83</b>
	0.01.03	Servicios especiales	306 217.11	0.00	306 217.11	1.1.1.1 Sueldos y salarios	306 217.11
	0.02.01	Tiempo extraordinario	22 242.72	0.00	22 242.72	1.1.1.1 Sueldos y salarios	22 242.72
	<b>1</b>	<b>SERVICIOS</b>	<b>394 791.00</b>	<b>0.00</b>	<b>394 791.00</b>	<b>1.1.2 ADQUISICIÓN DE BIENES Y SEF</b>	<b>591 137.93</b>
	1.02.02	Servicio de energia electrica	296 090.00	0.00	296 090.00	1.1.2 Adquisición de bienes y servicios	296 090.00
	1.03.06	Comisiones y gastos por servicios financieros y comerciales	98 701.00	0.00	98 701.00	1.1.3 Adquisición de bienes y servicios	98 701.00
	<b>2</b>	<b>MATERIALES Y SUMINISTROS</b>	<b>196 346.93</b>	<b>0.00</b>	<b>196 346.93</b>		*
	2.04.01	Herramientas e instrumentos	60 687.91	0.00	60 687.91	1.1.2 Adquisición de bienes y servicios	60 687.91
	2.99.05	Útiles y materiales de limpieza	19 547.33	0.00	19 547.33	1.1.2 Adquisición de bienes y servicios	19 547.33
	2.99.06	Útiles y materiales de resguardo y seguridad	116 111.69	0.00	116 111.69	1.1.2 Adquisición de bienes y servicios	116 111.69
	<b>16</b>	<b>DEPÓSITO Y TRATAMIENTO DE BASURA</b>	<b>2 510 856.40</b>	<b>0.00</b>	<b>2 510 856.40</b>	<b>TOTAL ACTIVIDAD</b>	<b>2 510 856.40</b>
	<b>0</b>	<b>REMUNERACIONES</b>	<b>1 684 356.40</b>	<b>0.00</b>	<b>1 684 356.40</b>	<b>1.1.1 REMUNERACIONES</b>	<b>1 684 356.40</b>
	0.01.01	Sueldos para cargos fijos	894 127.22	0.00	894 127.22	1.1.1.1 Sueldos y salarios	894 127.22
	0.01.02	Jornales	381 821.50	0.00	381 821.50	1.1.1.1 Sueldos y salarios	381 821.50
	0.02.01	Tiempo extraordinario	46 743.78	0.00	46 743.78	1.1.1.1 Sueldos y salarios	46 743.78
	0.03.01	Retribución por años servidos	93 073.90	0.00	93 073.90	1.1.1.1 Sueldos y salarios	93 073.90
	0.04.01	Contribución Patronal al Seguro de Salud de la Caja Costarricense del Seguro Social	130 105.00	0.00	130 105.00	1.1.1.2 Contribuciones sociales	130 105.00
	0.04.05	Contribución Patronal al Banco Popular y de Desarrollo Comunal	6 869.00	0.00	6 869.00	1.1.1.2 Contribuciones sociales	6 869.00
	0.05.01	Contribución Patronal al Seguro de Pensiones de la Caja Costarricense del Seguro Social	69 792.00	0.00	69 792.00	1.1.1.2 Contribuciones sociales	69 792.00
	0.05.02	Aporte Patronal al Régimen Obligatorio de Pensiones Complementarias	41 216.00	0.00	41 216.00	1.1.1.2 Contribuciones sociales	41 216.00
	0.05.03	Aporte Patronal al Fondo de Capitalización Laboral	20 608.00	0.00	20 608.00	1.1.1.2 Contribuciones sociales	20 608.00
	<b>1</b>	<b>SERVICIOS</b>	<b>826 500.00</b>	<b>0.00</b>	<b>826 500.00</b>	<b>1.1.2 ADQUISICIÓN DE BIENES Y SEF</b>	<b>826 500.00</b>
	1.04.99	Otros servicios de gestión y apoyo	800 000.00	0.00	800 000.00	1.1.2 Adquisición de bienes y servicios	800 000.00
	1.05.02	Viáticos dentro del país	26 500.00	0.00	26 500.00	1.1.2 Adquisición de bienes y servicios	26 500.00
	<b>25</b>	<b>PROTECCIÓN DEL MEDIO AMBIENTE</b>	<b>0.00</b>	<b>415 600.00</b>	<b>415 600.00</b>	<b>TOTAL ACTIVIDAD</b>	<b>415 600.00</b>
	<b>2</b>	<b>MATERIALES Y SUMINISTROS</b>	<b>0.00</b>	<b>415 600.00</b>	<b>415 600.00</b>	<b>1.1.2 ADQUISICIÓN DE BIENES Y SEF</b>	<b>415 600.00</b>
	2.99.05	Útiles y materiales de limpieza	0.00	415 600.00	415 600.00	1.1.2 Adquisición de bienes y servicios	415 600.00
<b>TOTAL PROGRAMA I I</b>			<b>18 383 988.10</b>	<b>3 228 718.65</b>	<b>21 612 706.75</b>	<b>TOTAL PROGRAMA I I</b>	<b>21 612 706.75</b>

**MUNICIPALIDAD DE JIMENEZ**  
**EGRESOS EJECUCIÓN PRESUPUESTARIA CONSOLIDADA**  
**"AGOSTO 2022" DEL 1° AL 31 DE AGOSTO 2022**

JIMENEZ	TUCURRIQUE	TOTAL
Clasificador por Objeto del Gasto		

Consolidado
Clasificador Económico

PROGRAMA III: INVERSIONES											
					*						*
<b>GRUPO</b>	<b>01</b>	<b>EDIFICIOS</b>	<b>0.00</b>	<b>855 066.43</b>	<b>855 066.43</b>		<b>EDIFICIOS</b>	<b>855 066.43</b>			
					*						*
<b>Proyecto</b>	<b>933</b>	<b>Pintado y Reparación de tapia Casa de la Cultura Tuc. (Fondo IBI)</b>	<b>0.00</b>	<b>855 066.43</b>	<b>855 066.43</b>		<b>TOTAL PROYECTO</b>	<b>855 066.43</b>			
	<b>2</b>	<b>MATERIALES Y SUMINISTROS</b>	<b>0.00</b>	<b>430 066.43</b>	<b>430 066.43</b>		<b>2.1 FORMACIÓN DE CAPITAL</b>	<b>430 066.43</b>			
	2.01.04	Tintas, pinturas y diluyentes	0.00	299 977.93	299 977.93		2.1.1 Edificaciones	299 977.93			
	2.03.02	Materiales y productos minerales y asfálticos	0.00	130 088.50	130 088.50		2.1.1 Edificaciones	130 088.50			
	<b>5</b>	<b>BIENES DURADEROS</b>	<b>0.00</b>	<b>425 000.00</b>	<b>425 000.00</b>		<b>2.2 ADQUISICIÓN DE ACTIVO:</b>	<b>0.00</b>			
	5.02.01	Edificios	0.00	425 000.00	425 000.00		2.1.1 Edificaciones	425 000.00			
<b>GRUPO</b>	<b>02</b>	<b>VIAS DE COMUNICACIÓN TERRESTRE</b>	<b>38 257 867.26</b>	<b>6 500 331.87</b>	<b>44 758 199.13</b>	<b>3</b>	<b>VIAS DE COMUNICACIÓN TE</b>	<b>44 758 199.13</b>			
					*						*
<b>Actividad</b>	<b>001</b>	<b>Unidad Técnica de Gestión Vial Municipal (Ley 8114)</b>	<b>8 198 269.83</b>	<b>1 580 331.87</b>	<b>9 778 601.70</b>		<b>TOTAL PROYECTO</b>	<b>9 778 601.70</b>			
	<b>0</b>	<b>REMUNERACIONES</b>	<b>5 692 482.94</b>	<b>1 239 519.00</b>	<b>6 932 001.94</b>		<b>2.1 FORMACIÓN DE CAPITAL</b>	<b>9 778 601.70</b>			
	0.01.01	Sueldos para cargos fijos	3 396 499.76	772 403.00	4 168 902.76		2.1.2 Vías de comunicación	4 168 902.76			
	0.01.02	Jornales	0.00	213 040.00	213 040.00		2.1.2 Vías de comunicación	213 040.00			
	0.01.05	Suplencias	6 431.00	0.00	6 431.00		2.1.2 Vías de comunicación	6 431.00			
	0.02.01	Tiempo extraordinario	82 125.80	107 582.00	189 707.80		2.1.2 Vías de comunicación	189 707.80			
	0.03.01	Retribución por años servidos	798 685.66	0.00	798 685.66		2.1.2 Vías de comunicación	798 685.66			
	0.03.02	Restricción al ejercicio liberal de la profesión (Dedicación exclusiva)	180 205.72	0.00	180 205.72		2.1.2 Vías de comunicación	180 205.72			
	0.04.01	Contribución Patronal al Seguro de Salud de la Caja Costarricense del Seguro Social	595 101.00	69 716.00	664 817.00		2.1.2 Vías de comunicación	664 817.00			
	0.04.05	Contribución Patronal al Banco Popular y de Desarrollo Comunal	31 421.00	3 768.00	35 189.00		2.1.2 Vías de comunicación	35 189.00			
	0.05.01	Contribución Patronal al Seguro de Pensiones de la Caja Costarricense del Seguro Social	319 230.00	39 095.00	358 325.00		2.1.2 Vías de comunicación	358 325.00			
	0.05.02	Aporte Patronal al Régimen Obligatorio de Pensiones Complementarias	188 522.00	11 305.00	199 827.00		2.1.2 Vías de comunicación	199 827.00			
	0.05.03	Aporte Patronal al Fondo de Capitalización Laboral	94 261.00	22 610.00	116 871.00		2.1.2 Vías de comunicación	116 871.00			
	<b>1</b>	<b>SERVICIOS</b>	<b>2 305 453.16</b>	<b>191 402.85</b>	<b>2 496 856.01</b>						
	1.02.01	Servicio de agua y alcantarillado	0.00	69 040.00	69 040.00		2.1.2 Vías de comunicación	69 040.00			
	1.02.02	Servicio de energía eléctrica	0.00	56 995.00	56 995.00		2.1.2 Vías de comunicación	56 995.00			
	1.02.04	Servicio de telecomunicaciones	239 326.04	65 367.85	304 693.89		2.1.2 Vías de comunicación	304 693.89			
	1.04.06	Servicios generales	1 336 841.82	0.00	1 336 841.82		2.1.2 Vías de comunicación	1 336 841.82			
	1.04.99	Otros servicios de gestión y apoyo	66 285.30	0.00	66 285.30		2.1.2 Vías de comunicación	66 285.30			
	1.05.02	Viáticos dentro del país	113 000.00	0.00	113 000.00		2.1.2 Vías de comunicación	113 000.00			
	1.08.08	Mantenimiento y reparación de equipo de cómputo y sistemas de información	550 000.00	0.00	550 000.00		2.1.2 Vías de comunicación	550 000.00			
	<b>2</b>	<b>MATERIALES Y SUMINISTROS</b>	<b>200 333.73</b>	<b>149 410.02</b>	<b>349 743.75</b>				*		
	2.01.01	Combustibles y lubricantes	0.00	8 441.91	8 441.91		2.1.2 Vías de comunicación	8 441.91			
	2.04.01	Herramientas e instrumentos	0.00	140 968.11	140 968.11		2.1.2 Vías de comunicación	140 968.11			
UTGVM	2.99.05	Útiles y materiales de limpieza	151 905.88	0.00	151 905.88		2.1.2 Vías de comunicación	151 905.88			
	2.99.06	Útiles y materiales de resguardo y seguridad	31 671.52	0.00	31 671.52		2.1.2 Vías de comunicación	31 671.52			

**MUNICIPALIDAD DE JIMENEZ**  
**EGRESOS EJECUCIÓN PRESUPUESTARIA CONSOLIDADA**  
**"AGOSTO 2022" DEL 1° AL 31 DE AGOSTO 2022**

JIMENEZ	TUCURRIQUE	TOTAL
Clasificador por Objeto del Gasto		

Consolidado
Clasificador Económico

	2.99.99	Otros útiles, materiales y suministros	16 756.33	0.00	16 756.33		2.1.2 Vías de comunicación	16 756.33	
*						*			
<b>Proyecto</b>	<b>791</b>	<b>Infraestructura Vial Mantenimiento (791) Ley 8114</b>	<b>7 099 094.42</b>	<b>0.00</b>	<b>7 099 094.42</b>	<b>TOTAL PROYECTO</b>	<b>7 099 094.42</b>		
		<b>0 REMUNERACIONES</b>	1 410 750.00	0.00	1 410 750.00	<b>2.1 FORMACIÓN DE CAPITAL</b>	<b>7 099 094.42</b>		
	0.01.02	Jornales	1 410 750.00	0.00	1 410 750.00	2.1.2 Vías de comunicación	1 410 750.00		
		<b>1 SERVICIOS</b>	3 002 000.00	0.00	3 002 000.00		*		
	1.01.02	Alquiler de maquinaria, equipo y mobiliario	1 382 000.00	0.00	1 382 000.00	2.1.2 Vías de comunicación	1 382 000.00		
	1.08.02	Mantenimiento de vías de comunicación	1 180 000.00	0.00	1 180 000.00	2.1.2 Vías de comunicación	1 180 000.00		
	1.08.03	Mantenimiento de instalaciones y otras obras	440 000.00	0.00	440 000.00	2.1.2 Vías de comunicación	440 000.00		
		<b>2 MATERIALES Y SUMINISTROS</b>	2 686 344.42	0.00	2 686 344.42		*		
	2.01.04	Tintas, pinturas y diluyentes	132 750.00	0.00	132 750.00	2.1.2 Vías de comunicación	132 750.00		
	2.03.01	Materiales y productos metálicos	3 400.42	0.00	3 400.42	2.1.2 Vías de comunicación	3 400.42		
	2.03.02	Materiales y productos minerales y asfálticos	426 000.00	0.00	426 000.00	2.1.2 Vías de comunicación	426 000.00		
	2.03.03	Madera y sus derivados	30 000.00	0.00	30 000.00	2.1.2 Vías de comunicación	30 000.00		
	2.04.02	Repuestos y accesorios	2 094 194.00	0.00	2 094 194.00	2.1.2 Vías de comunicación	2 094 194.00		
*						*			
<b>Proyecto</b>	<b>793</b>	<b>Compra de Maquinaria UTGVM (Servicio Deuda) (793) (Ley 8114)</b>	<b>12 980 690.01</b>	<b>0.00</b>	<b>12 980 690.01</b>	<b>TOTAL PROYECTO</b>	<b>12 980 690.01</b>		
		<b>3 INTERESES Y COMISIONES</b>	2 060 486.78	0.00	2 060 486.78	<b>1.2 INTERESES</b>	<b>2 060 486.78</b>		
	3.02.03	Intereses sobre préstamos de Instituciones Descentralizadas no Empresariales	2 060 486.78	0.00	2 060 486.78	1.2.1 Internos	2 060 486.78		
		<b>8 AMORTIZACIÓN</b>	10 920 203.23	0.00	10 920 203.23	<b>3.3 AMORTIZACIÓN</b>	<b>10 920 203.23</b>		
	8.02.03	Amortización de préstamos de Instituciones Descentralizadas no Empresariales	10 920 203.23	0.00	10 920 203.23	3.3.1 Amortización interna	10 920 203.23		
*						*			
<b>Proyecto</b>	<b>795</b>	<b>Mant. Caminos Juan Viñas con Maquinaria Municipal (795) (Ley 8114)</b>	<b>3 666 106.00</b>	<b>0.00</b>	<b>3 666 106.00</b>	<b>TOTAL PROYECTO</b>	<b>3 666 106.00</b>		
		<b>1 SERVICIOS</b>	949 686.00	0.00	949 686.00	<b>2.1 FORMACIÓN DE CAPITAL</b>	<b>3 666 106.00</b>		
	1.08.04	Mantenimiento y reparación de maquinaria y equipo de producción	949 686.00	0.00	949 686.00	2.1.2 Vías de comunicación	949 686.00		
		<b>2 MATERIALES Y SUMINISTROS</b>	2 716 420.00	0.00	2 716 420.00		*		
	2.01.01	Combustibles y lubricantes	2 716 420.00	0.00	2 716 420.00	2.1.2 Vías de comunicación	2 716 420.00		
*						*			
<b>Proyecto</b>	<b>797</b>	<b>Mant. Caminos Pejibaye con Maquinaria Municipal (797) (Ley 8114)</b>	<b>2 736 133.00</b>	<b>0.00</b>	<b>2 736 133.00</b>	<b>TOTAL PROYECTO</b>	<b>2 736 133.00</b>		
		<b>1 SERVICIOS</b>	539 315.00	0.00	539 315.00	<b>2.1 FORMACIÓN DE CAPITAL</b>	<b>2 736 133.00</b>		
	1.08.04	Mantenimiento y reparación de maquinaria y equipo de producción	539 315.00	0.00	539 315.00	2.1.2 Vías de comunicación	539 315.00		
		<b>2 MATERIALES Y SUMINISTROS</b>	2 196 818.00	0.00	2 196 818.00		*		
	2.01.01	Combustibles y lubricantes	1 820 787.00	0.00	1 820 787.00	2.1.2 Vías de comunicación	1 820 787.00		
	2.04.02	Repuestos y accesorios	376 031.00	0.00	376 031.00	2.1.2 Vías de comunicación	376 031.00		
*						*			
<b>Proyecto</b>	<b>798</b>	<b>Promoción Social (798) (Ley 8114)</b>	<b>104 774.00</b>	<b>0.00</b>	<b>104 774.00</b>	<b>TOTAL PROYECTO</b>	<b>104 774.00</b>		
		<b>0 REMUNERACIONES</b>	104 774.00	0.00	104 774.00	<b>2.1 FORMACIÓN DE CAPITAL</b>	<b>104 774.00</b>		
	0.01.02	Jornales	104 774.00	0.00	104 774.00	2.1.2 Vías de comunicación	104 774.00		
*						*			

**MUNICIPALIDAD DE JIMENEZ**  
**EGRESOS EJECUCIÓN PRESUPUESTARIA CONSOLIDADA**  
**"AGOSTO 2022" DEL 1° AL 31 DE AGOSTO 2022**

JIMENEZ	TUCURRIQUE	TOTAL
Clasificador por Objeto del Gasto		

Consolidado
Clasificador Económico

<b>Proyecto</b>	<b>799</b>	<b>Atención de Emergencias en caminos cantonales (799) (Ley 8114)</b>	<b>3 472 800.00</b>	<b>0.00</b>	<b>3 472 800.00</b>	<b>TOTAL PROYECTO</b>	<b>3 472 800.00</b>
		<b>2 MATERIALES Y SUMINISTROS</b>	<b>3 472 800.00</b>	<b>0.00</b>	<b>3 472 800.00</b>	<b>2.1 FORMACIÓN DE CAPITAL</b>	<b>3 472 800.00</b>
		2.03.02 Materiales y productos minerales y asfálticos	3 472 800.00	0.00	3 472 800.00	2.1.2 Vías de comunicación	3 472 800.00

<b>Proyecto</b>	<b>949</b>	<b>Asfaltado Camino San Miguel MOPT/BID 3-04-030 (Ley 9329)</b>	<b>0.00</b>	<b>4 920 000.00</b>	<b>4 920 000.00</b>	<b>TOTAL PROYECTO</b>	<b>4 920 000.00</b>
		<b>2 MATERIALES Y SUMINISTROS</b>	<b>0.00</b>	<b>0.00</b>	<b>0.00</b>	<b>2.1 FORMACIÓN DE CAPITAL</b>	<b>4 920 000.00</b>
		<b>5 BIENES DURADEROS</b>	<b>0.00</b>	<b>4 920 000.00</b>	<b>4 920 000.00</b>	<b>2.1.2 Vías de comunicación</b>	<b>4 920 000.00</b>
		5.02.02 Vías de comunicación terrestre	0.00	4 920 000.00	4 920 000.00		

<b>GRUPO</b>	<b>06</b>	<b>OTROS PROYECTOS</b>	<b>4 387 843.45</b>	<b>2 778 774.74</b>	<b>7 166 618.19</b>	<b>OTROS PROYECTOS</b>	<b>7 166 618.19</b>
--------------	-----------	------------------------	---------------------	---------------------	---------------------	------------------------	---------------------

<b>Actividad</b>	<b>01</b>	<b>Dirección Técnica y Estudios Progr III</b>	<b>1 412 104.53</b>	<b>1 573 571.00</b>	<b>2 985 675.53</b>	<b>TOTAL PROYECTO</b>	<b>2 985 675.53</b>
		<b>0 REMUNERACIONES</b>	<b>1 412 104.53</b>	<b>1 379 071.00</b>	<b>2 791 175.53</b>	<b>2.1 FORMACIÓN DE CAPITAL</b>	<b>2 985 675.53</b>
		0.01.01 Sueldos para cargos fijos	707 953.54	1 006 350.00	1 714 303.54	2.1.5 Otras obras	1 714 303.54
		0.01.03 Servicios especiales	213 248.04	0.00	213 248.04	2.1.5 Otras obras	213 248.04
		0.02.02 Recargo de funciones	35 448.53	0.00	35 448.53	2.1.5 Otras obras	35 448.53
		0.03.01 Retribución por años servidos	12 273.54	140 411.00	152 684.54	2.1.5 Otras obras	152 684.54
		0.03.02 Restricción al ejercicio liberal de la profesión	195 659.88	0.00	195 659.88	2.1.5 Otras obras	195 659.88
		0.04.01 Contribución Patronal al Seguro de Salud de la Caja Costarricense del Seguro Social	119 899.00	107 899.00	227 798.00	2.1.5 Otras obras	227 798.00
		0.04.05 Contribución Patronal al Banco Popular y de Desarrollo Comunal	6 330.00	7 486.00	13 816.00	2.1.5 Otras obras	13 816.00
		0.05.01 Contribución Patronal al Seguro de Pensiones de la Caja Costarricense del Seguro Social	64 318.00	60 728.00	125 046.00	2.1.5 Otras obras	125 046.00
		0.05.02 Aporte Patronal al Régimen Obligatorio de Pensiones Complementarias	37 983.00	19 456.00	57 439.00	2.1.5 Otras obras	57 439.00
		0.05.03 Aporte Patronal al Fondo de Capitalización Laboral	18 991.00	36 741.00	55 732.00	2.1.5 Otras obras	55 732.00
		<b>1 SERVICIOS</b>	<b>0.00</b>	<b>194 500.00</b>	<b>194 500.00</b>		
		1.03.02 Publicidad y propaganda	0.00	86 500.00	86 500.00	2.1.5 Otras obras	86 500.00
		1.04.05 Servicios informaticos	0.00	108 000.00	108 000.00	2.1.5 Otras obras	108 000.00

<b>Proyecto</b>	<b>02</b>	<b>Infraestructura Comunal Dist. I Juan Viñas</b>	<b>245 000.00</b>	<b>0.00</b>	<b>245 000.00</b>	<b>TOTAL PROYECTO</b>	<b>245 000.00</b>
		<b>1 SERVICIOS</b>	<b>245 000.00</b>	<b>0.00</b>	<b>245 000.00</b>	<b>2.1 FORMACIÓN DE CAPITAL</b>	<b>245 000.00</b>
		1.08.03 Mantenimiento de instalaciones y otras obras	245 000.00	0.00	245 000.00	2.1.5 Otras obras	245 000.00

<b>Proyecto</b>	<b>03</b>	<b>Infraestructura Comunal Dist. III Pejibaye</b>	<b>847 000.00</b>	<b>0.00</b>	<b>847 000.00</b>	<b>TOTAL PROYECTO</b>	<b>847 000.00</b>
		<b>1 SERVICIOS</b>	<b>847 000.00</b>	<b>0.00</b>	<b>847 000.00</b>	<b>2.1 FORMACIÓN DE CAPITAL</b>	<b>847 000.00</b>
		1.01.02 Alquiler de maquinaria, equipo y mobiliario	672 000.00	0.00	672 000.00	2.1.5 Otras obras	672 000.00
		1.08.03 Mantenimiento de instalaciones y otras obras	175 000.00	0.00	175 000.00	2.1.5 Otras obras	175 000.00

**MUNICIPALIDAD DE JIMENEZ**  
**EGRESOS EJECUCIÓN PRESUPUESTARIA CONSOLIDADA**  
**"AGOSTO 2022" DEL 1° AL 31 DE AGOSTO 2022**

JIMENEZ	TUCURRIQUE	TOTAL
Clasificador por Objeto del Gasto		

Consolidado
Clasificador Económico

<b>Proyecto</b>	<b>16</b>	<b>Proyecto de Inversión Servicio Depósito y Tratamiento de basura</b>	<b>358 087.50</b>	<b>0.00</b>	<b>358 087.50</b>	<b>TOTAL PROYECTO</b>	<b>358 087.50</b>
		1 SERVICIOS	0.00	0.00	0.00		
		3 INTERESES Y COMISIONES	20 704.00	0.00	20 704.00	<b>1.2 INTERESES</b>	<b>20 704.00</b>
	3.02.03	Intereses sobre préstamos de Instituciones Descentralizadas no Empresariales	20 704.00	0.00	20 704.00	1.2.1 Internos	20 704.00
		8 AMORTIZACION	337 383.50	0.00	337 383.50	<b>3.3 AMORTIZACIÓN</b>	<b>337 383.50</b>
	8.02.03	Amortización de préstamos de Instituciones Descentralizadas no Empresariales	337 383.50	0.00	337 383.50	3.3.1 Amortización interna	337 383.50
							*
<b>Proyecto</b>	<b>21</b>	<b>Proyecto de Inversión Servicio Acueducto</b>	<b>823 680.00</b>	<b>0.00</b>	<b>823 680.00</b>	<b>TOTAL PROYECTO</b>	<b>823 680.00</b>
		5 BIENES DURADEROS	823 680.00	0.00	823 680.00	<b>2.1 FORMACIÓN DE CAPITAL</b>	<b>823 680.00</b>
	5.02.99	Otras construcciones, adiciones y mejoras	823 680.00	0.00	823 680.00	2.1.5 Otras obras	823 680.00
							*
<b>Proyecto</b>	<b>22</b>	<b>Proyecto de Inversión Servicio de Recolección de Basura</b>	<b>701 971.42</b>	<b>0.00</b>	<b>701 971.42</b>	<b>TOTAL PROYECTO</b>	<b>701 971.42</b>
		3 INTERESES Y COMISIONES	40 587.42	0.00	40 587.42	<b>1.2 INTERESES</b>	<b>40 587.42</b>
	3.02.03	Intereses sobre préstamos de Instituciones Descentralizadas no Empresariales	40 587.42	0.00	40 587.42	1.2.1 Internos	40 587.42
		8 AMORTIZACION	661 384.00	0.00	661 384.00	<b>3.3 AMORTIZACIÓN</b>	<b>661 384.00</b>
	8.02.03	Amortización de préstamos de Instituciones Descentralizadas no Empresariales	661 384.00	0.00	661 384.00	3.3.1 Amortización interna	661 384.00
							*
<b>Proyecto</b>	<b>923</b>	<b>Inspección de Proyectos y Mantenimiento de Caminos Vecinales Tuc. *IBI-Cemen 2020*</b>	<b>0.00</b>	<b>391 261.14</b>	<b>391 261.14</b>	<b>TOTAL PROYECTO</b>	<b>391 261.14</b>
		2 MATERIALES Y SUMINISTROS	0.00	391 261.14	391 261.14	<b>2.1 FORMACIÓN DE CAPITAL</b>	<b>391 261.14</b>
	2.01.01	Combustibles y lubricantes	0.00	391 261.14	391 261.14	2.1.5 Otras obras	391 261.14
							*
<b>Proyecto</b>	<b>923</b>	<b>Reparación acera frente a Cruz Roja (IBI-Cemento)</b>	<b>0.00</b>	<b>813 942.60</b>	<b>813 942.60</b>	<b>TOTAL PROYECTO</b>	<b>813 942.60</b>
		2 MATERIALES Y SUMINISTROS	0.00	420 442.60	420 442.60	<b>2.1 FORMACIÓN DE CAPITAL</b>	<b>813 942.60</b>
	2.03.01	Materiales y productos minerales y asfálticos	0.00	95 575.35	95 575.35	2.1.5 Otras obras	95 575.35
	2.03.03	Madera y sus derivados		324 867.25	324 867.25	2.1.5 Otras obras	324 867.25
		5 BIENES DURADEROS	0.00	393 500.00	393 500.00		*
	5.02.02	Vías de comunicación terrestre	0.00	393 500.00	393 500.00	2.1.2 Vías de comunicación	393 500.00
							*
<b>TOTAL PROGRAMA I I I</b>			<b>42 645 710.71</b>	<b>10 134 173.04</b>	<b>52 779 883.75</b>	<b>TOTAL PROGRAMA I I I</b>	<b>52 779 883.75</b>
<b>TOTAL GENERAL DE PROGRAMAS</b>			<b>75 387 558.58</b>	<b>17 627 993.69</b>	<b>93 015 552.27</b>	<b>TOTAL GENERAL DE PROGRAMAS</b>	<b>93 015 552.27</b>

**MUNICIPALIDAD DE JIMÉNEZ**  
**EGRESOS EJECUCIÓN PRESUPUESTARIA CONSOLIDADA**  
**"AGOSTO 2022" DEL 1° AL 31 DE AGOSTO 2022**  
**RESUMEN POR PROGRAMA Y TOTAL POR CLASIFICADOR ECONÓMICO**

Código	Detalle Cuenta	Programa 1 Administración General	Programa 2 Servicios Comunales	Programa 3 Inversiones	Total todos los programas
	<b>1 GASTOS CORRIENTES</b>	<b>18 622 961.77</b>	<b>21 612 706.75</b>	<b>2 121 778.20</b>	<b>42 357 446.72</b>
	1.1 GASTOS DE CONSUMO	18 622 961.77	21 612 706.75	0.00	40 235 668.52
	1.1.1 REMUNERACIONES	17 008 090.59	14 299 867.58	0.00	31 307 958.17
	1.1.1.1 Sueldos y salarios	14 131 357.59	11 938 987.58	0.00	26 070 345.17
	1.1.1.2 Contribuciones sociales	2 876 733.00	2 360 880.00	0.00	5 237 613.00
	1.1.2 ADQUISICIÓN DE BIENES Y SERVICIOS	1 614 871.18	7 312 839.17	0.00	8 927 710.35
	1.2 INTERESES	0.00	0.00	2 121 778.20	2 121 778.20
	1.2.1 Internos	0.00	0.00	2 121 778.20	2 121 778.20
	<b>2 GASTOS DE CAPITAL</b>	<b>0.00</b>	<b>0.00</b>	<b>38 739 134.82</b>	<b>38 739 134.82</b>
	2.1 FORMACIÓN DE CAPITAL	0.00	0.00	38 739 134.82	38 739 134.82
	2.1.1 Edificaciones	0.00	0.00	855 066.43	855 066.43
	2.1.2 Vías de comunicación	0.00	0.00	27 251 009.12	27 251 009.12
	2.1.5 Otras obras	0.00	0.00	10 633 059.27	10 633 059.27
	<b>3 TRANSACCIONES FINANCIERAS</b>	<b>0.00</b>	<b>0.00</b>	<b>11 918 970.73</b>	<b>11 918 970.73</b>
	3.3 AMORTIZACIÓN	0.00	0.00	11 918 970.73	11 918 970.73
	3.3.1 Amortización interna	0.00	0.00	11 918 970.73	11 918 970.73
	<b>TOTAL PROGRAMA</b>	<b>18 622 961.77</b>	<b>21 612 706.75</b>	<b>52 779 883.75</b>	<b>93 015 552.27</b>

**RESUMEN DE EJECUCION DE INGRESOS - EGRESOS CONSOLIDADO \*\*ENERO A AGOSTO 2022\***

PARTIDA	PRESUPUESTO	JIMENEZ	TUCURRIQUE	TOTAL	POR INGRESAR / DISPONIBLE	EJECUTADO
		<b>Ingresos y Egresos Reales del Período 2022</b>				
Ingresos del Período 2022	<b>2 537 725 644.56</b>	1 263 392 612.24	492 256 677.78	<b>1 755 649 290.02</b>	782 076 354.54	<b>69%</b>
Egresos del Período 2022	<b>2 537 725 644.56</b>	<b>537 876 554.13</b>	<b>116 791 995.75</b>	<b>654 668 549.88</b>	<b>1 883 057 094.68</b>	<b>26%</b>
<b>Diferencia Neta</b>		<b>725 516 058.11</b>	<b>375 464 682.03</b>	<b>1 100 980 740.14</b>		

<b>EJECUCIÓN DE INGRESOS ACUMULADA *CONSOLIDADA*</b>						
<b>AL 31-08-2022</b>						
Partida	Presupuesto Consolidado	Ejecutado		Total Ejecutado	Por Ingresar	% Ejecutado
		Jimenez	Tucurrique			
1. Ingresos Tributarios	348 600 000.00	145 086 316.55	77 616 606.95	222 702 923.50	125 897 076.50	<b>12.7%</b>
2. Ingresos No Tributarios	463 757 447.05	299 999 813.33	54 614 944.30	354 614 757.63	109 142 689.42	<b>20.2%</b>
3. Venta de Activos	0.00	0.00	0.00	0.00	0.00	<b>0.0%</b>
4. Transferencias Corrientes	83 322 774.34	3 926 289.15	1 972 770.50	5 899 059.65	77 423 714.69	<b>0.3%</b>
5. Transferencias de Capital	1 109 932 024.67	399 594 367.27	172 158 066.00	571 752 433.27	538 179 591.40	<b>32.6%</b>
6. Financiamiento Interno	212 000 000.00	212 000 000.00	0.00	212 000 000.00	0.00	<b>12.1%</b>
7. Superavit Libre	30 409 497.31	21 683 119.65	8 726 377.66	30 409 497.31	0.00	<b>1.7%</b>
8. Superavit Especifico	289 703 901.19	181 102 706.29	177 167 912.37	358 270 618.66	<b>-68 566 717.47</b>	<b>20.4%</b>
	<b>2 537 725 644.56</b>	<b>1 263 392 612.24</b>	<b>492 256 677.78</b>	<b>1 755 649 290.02</b>	<b>782 076 354.54</b>	<b>100%</b>

**EJECUCIÓN DE EGRESOS POR PARTIDA ACUMULADA \*CONSOLIDADA\***

**AL 31-08-2022**

Partida	Presupuesto Consolidado	Ejecutado		Total Ejecutado	Disponible	% Ejecutado
		Jimenez	Tucurrique			
REMUNERACIONES	596 215 851.04	276 373 233.47	61 989 699.00	338 362 932.47	257 852 918.57	52%
SERVICIOS	691 274 347.87	96 925 514.29	24 098 849.79	121 024 364.08	570 249 983.79	18%
MATERIALES Y SUMINISTROS	185 197 157.91	42 119 558.04	10 121 966.58	52 241 524.62	132 955 633.29	8%
INTERESES Y COMISIONES	24 326 699.61	9 657 013.03	0.00	9 657 013.03	14 669 686.58	1%
BIENES DURADEROS	679 223 326.75	823 680.00	20 050 601.18	20 874 281.18	658 349 045.57	3%
TRANSFERENCIAS CORRIENTES	79 688 065.91	16 046 968.00	530 879.20	16 577 847.20	63 110 218.71	3%
AMORTIZACION	266 500 195.47	95 930 587.30	0.00	95 930 587.30	170 569 608.17	15%
CUENTAS ESPECIALES	15 300 000.00	0.00	0.00	0.00	15 300 000.00	0%
	<b>2 537 725 644.56</b>	<b>537 876 554.13</b>	<b>116 791 995.75</b>	<b>654 668 549.88</b>	<b>1 883 057 094.68</b>	<b>100%</b>

**EJECUCIÓN DE EGRESOS POR PROGRAMA ACUMULADA \*CONSOLIDADA\***

**AL 31-08-2022**

Programa	Presupuesto Consolidado	Ejecutado		Total Ejecutado	Disponible	% Ejecutado
		Jimenez	Tucurrique			
1. Dirección y Administración General	360 436 329.38	129 119 651.71	35 943 162.20	165 062 813.91	195 373 515.47	25%
2. Servicios Municipales	402 850 573.08	168 676 935.73	25 716 653.40	194 393 589.13	208 456 983.95	30%
3. Inversiones	1 774 438 742.10	240 079 966.69	55 132 180.15	295 212 146.84	1 479 226 595.26	45%
4. Partidas Específicas	0.00	0.00	0.00	0.00	0.00	0%
	<b>2 537 725 644.56</b>	<b>537 876 554.13</b>	<b>116 791 995.75</b>	<b>654 668 549.88</b>	<b>1 883 057 094.68</b>	<b>100%</b>



**MUNICIPALIDAD DE JIMÉNEZ \*\*SOLO JIMÉNEZ\*\***  
**RESUMEN DE EJECUCION DE INGRESOS ENERO A AGOSTO 2022**

PARTIDA	Presupuesto	I Trimestre	II Trimestre	Julio y Agosto	Total Ingresado	Por Ingresar	% Ingresado
Ingresos Tributarios	245 250 000.00	93 346 916.73	23 810 119.25	23 983 729.57	<b>141 140 765.55</b>	104 109 234.45	57.55%
Ingresos No Tributarios	401 591 228.20	140 923 001.52	91 009 110.79	68 067 701.02	<b>299 999 813.33</b>	101 591 414.87	74.70%
Venta de Activos	0.00	0.00	0.00	0.00	<b>0.00</b>	0.00	0.00%
Transferencias Corrientes	52 356 076.54	3 945 551.00	490 354.15	3 435 935.00	<b>7 871 840.15</b>	44 484 236.39	15.04%
Transferencias de Capital	675 083 066.04	128 466 052.17	162 224 527.93	108 903 787.17	<b>399 594 367.27</b>	275 488 698.77	59.19%
Financiamiento Interno	212 000 000.00	0.00	212 000 000.00	0.00	<b>212 000 000.00</b>	0.00	100.00%
<b>Ingresos del Período</b>	<b>1 586 280 370.78</b>	<b>366 681 521.42</b>	<b>489 534 112.12</b>	<b>204 391 152.76</b>	<b>1 060 606 786.30</b>	<b>525 673 584.48</b>	

PARTIDA	Presupuesto	I Trimestre	II Trimestre	Julio y Agosto	Total Ingresado	Por Ingresar	% Ingresado
Ingresos Propios	646 841 228.20	234 269 918.25	114 819 230.04	92 051 430.59	<b>441 140 578.88</b>	205 700 649.32	68.20%
Venta de Activos	0.00	0.00	0.00	0.00	<b>0.00</b>	0.00	0.00%
Transferencias Corrientes	52 356 076.54	3 945 551.00	490 354.15	3 435 935.00	<b>7 871 840.15</b>	44 484 236.39	15.04%
Transferencias de Capital	675 083 066.04	128 466 052.17	162 224 527.93	108 903 787.17	<b>399 594 367.27</b>	275 488 698.77	59.19%
Financiamiento Interno	212 000 000.00	0.00	212 000 000.00	0.00	<b>212 000 000.00</b>	0.00	100.00%
<b>Ingresos del Período</b>	<b>1 586 280 370.78</b>	<b>366 681 521.42</b>	<b>489 534 112.12</b>	<b>204 391 152.76</b>	<b>1 060 606 786.30</b>	<b>525 673 584.48</b>	

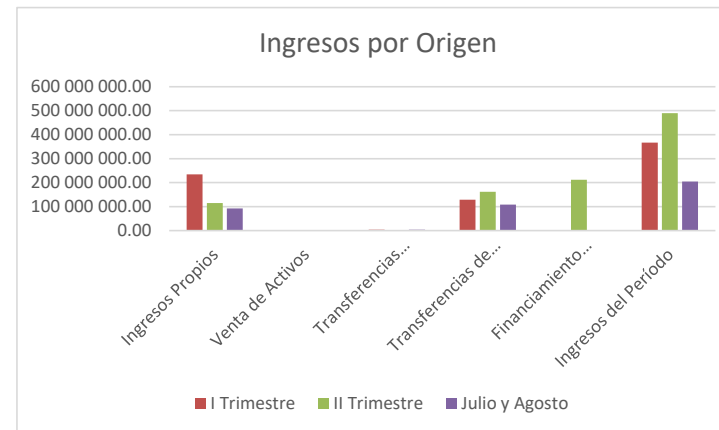
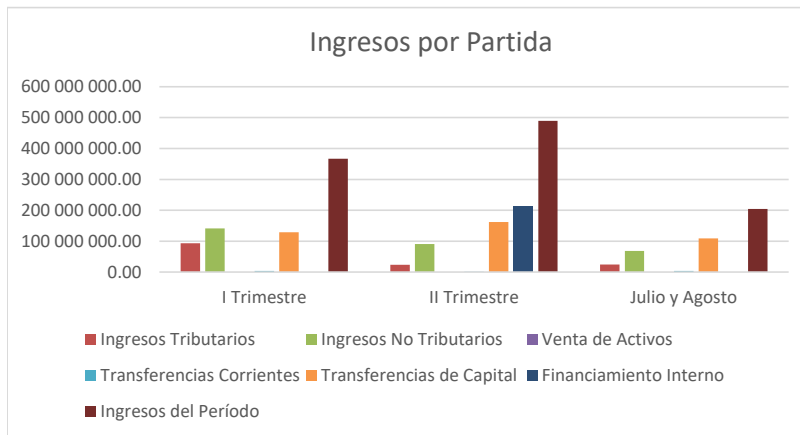

**MUNICIPALIDAD DE JIMÉNEZ \*SOLO JIMÉNEZ\***  
**DEL 1° ENERO AL 31 DE AGOSTO 2022**  
**RELACION INGRESO-GASTO EN SERVICIOS COMUNITARIOS**

Detalle Servicio	Aseo de vías y sitios públicos	Recolección de basura	Depósito y tratamiento de desechos sólidos	Acueducto	Cementerio	Parques y obras de ornato	Alcantarillado Sanitario
<b>Ingreso estimado según tasa</b>	<b>32 932 944.13</b>	<b>81 637 651.14</b>	<b>46 976 068.60</b>	<b>80 363 789.56</b>	<b>17 395 168.52</b>	<b>12 572 259.58</b>	<b>2 846 046.00</b>
<u>Otros ingresos relacionados con el servicio</u>							
- Derecho de cementerio	0.00	0.00	0.00	0.00	182 638.86	0.00	0.00
- Servicio de instalación de cañerías	0.00	0.00	0.00	2 252 666.27	0.00	0.00	0.00
- Servicio de Hidrantes	0.00	0.00	0.00	8 063 837.10	0.00	0.00	0.00
- Venta de abono organico	0.00	0.00	100 800.00	0.00	0.00	0.00	0.00
<b>Total de ingresos disponibles del periodo</b>	<b>32 932 944.13</b>	<b>81 637 651.14</b>	<b>47 076 868.60</b>	<b>90 680 292.93</b>	<b>17 577 807.38</b>	<b>12 572 259.58</b>	<b>2 846 046.00</b>
<b>EGRESOS DE OPERACION DEL SERVICIO</b>							
<b>Gasto del servicio</b>	<b>19 535 992.48</b>	<b>55 111 287.87</b>	<b>26 276 504.84</b>	<b>45 522 886.52</b>	<b>10 015 777.31</b>	<b>6 598 669.84</b>	<b>999 597.76</b>
Gastos de administración	3 919 020.35	13 470 212.44	7 694 680.04	16 075 503.73	3 305 082.02	2 137 284.13	28 460.46
<b>Porcentaje % ( * )</b>	<b>12%</b>	<b>17%</b>	<b>16%</b>	<b>19%</b>	<b>19%</b>	<b>17%</b>	<b>1%</b>
<b>Egresos de operación del servicio (subtotal + gastos de administración)</b>	<b>23 455 012.83</b>	<b>68 581 500.31</b>	<b>33 971 184.88</b>	<b>61 598 390.25</b>	<b>13 320 859.33</b>	<b>8 735 953.97</b>	<b>1 028 058.22</b>
<b>Egresos Proyectos (Programa III)</b>	<b>0.00</b>	<b>1 403 942.02</b>	<b>716 175.82</b>	<b>4 590 264.82</b>	<b>0.00</b>	<b>0.00</b>	<b>0.00</b>
<b>Total de egresos del servicio</b>	<b>23 455 012.83</b>	<b>69 985 442.33</b>	<b>34 687 360.70</b>	<b>66 188 655.07</b>	<b>13 320 859.33</b>	<b>8 735 953.97</b>	<b>1 028 058.22</b>
<b>Superávit o Déficit del período</b>	<b>9 477 931.30</b>	<b>11 652 208.81</b>	<b>12 389 507.90</b>	<b>24 491 637.86</b>	<b>4 256 948.05</b>	<b>3 836 305.61</b>	<b>1 817 987.78</b>
Más Ingresos Fondo liquidación periodo año anterior	0.00	0.00	0.00	0.00	0.00	0.00	0.00
<b>Superávit o Déficit Total</b>	<b>9 477 931.30</b>	<b>11 652 208.81</b>	<b>12 389 507.90</b>	<b>24 491 637.86</b>	<b>4 256 948.05</b>	<b>3 836 305.61</b>	<b>1 817 987.78</b>

Elaborado por: Trentino Mazza Corrales, Contador Municipal

Fecha 02/09/2022

## MUNICIPALIDAD DE JIMÉNEZ

### PENDIENTE DE COBRO MENSUAL "SOLO JIMÉNEZ" AÑO 2022

Mes	Total	Variación	Aumento o disminución
Diciembre 2020	341 273 379.17		
Enero	374 129 374.57	9.63%	32 855 995.40
Febrero	373 357 170.31	-0.21%	-772 204.26
Marzo	388 157 062.27	3.96%	14 799 891.96
Abril	392 267 262.31	1.06%	4 110 200.04
Mayo	396 979 725.53	1.20%	4 712 463.22
Junio	399 588 450.92	0.66%	2 608 725.39
Julio	433 932 391.62	8.59%	34 343 940.70
Agosto	436 360 307.60	0.56%	2 427 915.98
<b>Aumento de Diciembre 2021 a Agosto 2022</b>			
	<b>95 086 928.43</b>	<b>27.86%</b>	

