



MUNICIPALIDAD DE JIMÉNEZ

INFORME DE EJECUCIÓN PRESUPUESTARIA

"JULIO 2022" DEL 1° AL 31 DE JULIO 2022

05/08/2022

MUNICIPALIDAD DE JIMÉNEZ
RESUMEN DE EJECUCION DE INGRESOS CONSOLIDADA
"JULIO 2022" DEL 1° AL 31 DE JULIO 2022

PARTIDA	JIMENEZ % Jiménez	TUCURRIQUE % Tucurrique	TOTAL % Total
Ingresos Tributarios	18 085 520.20 34.76%	5 383 245.60 59.71%	23 468 765.80 38.45%
Ingresos No Tributarios	33 936 746.67 65.24%	3 631 797.50 40.29%	37 568 544.17 61.55%
Ingresos del Período	52 022 266.87 100.00%	9 015 043.10 100.00%	61 037 309.97 100.00%
TOTAL	52 022 266.87 100%	9 015 043.10 100%	61 037 309.97 100%

MUNICIPALIDAD DE JIMÉNEZ
RESUMEN DE EJECUCION DE EGRESOS CONSOLIDADA POR PROGRAMA
"JULIO 2022" DEL 1° AL 31 DE JULIO 2022

N° PROGRAMA	PROGRAMA	JIMENEZ % Jiménez	TUCURRIQUE % Tucurrique	TOTAL % Total
1	Dirección y Administración General	23 030 169.45 34.39%	4 342 117.00 32%	27 372 286.45 34.07%
2	Servicios Municipales	27 508 065.86 41.07%	3 223 390.65 24%	30 731 456.51 38.25%
3	Inversiones	16 434 059.51 24.54%	5 798 771.31 43%	22 232 830.82 27.67%
TOTAL		66 972 294.82 100.00%	13 364 278.96 100%	80 336 573.78 100%

MUNICIPALIDAD DE JIMÉNEZ
RESUMEN DE EJECUCION DE EGRESOS CONSOLIDADA POR PARTIDA
"JULIO 2022" DEL 1° AL 31 DE JULIO 2022

CODIGO	PARTIDA	JIMENEZ % Jiménez	TUCURRIQUE % Tucurrique	TOTAL % Total
0	Remuneraciones	37 522 075.57 56%	7 565 340.00 57%	45 087 415.57 56%
1	Servicios	13 818 629.24 21%	3 840 420.12 29%	17 659 049.36 22%
2	Materiales y Suministros	5 730 955.01 9%	1 958 518.84 15%	7 689 473.85 10%
6	Transferencias corrientes	5 701 968.00 9%	0.00 0%	5 701 968.00 7%
8	Amortización	4 198 667.00 6%	0.00 0%	4 198 667.00 5%
TOTAL		66 972 294.82 100%	13 364 278.96 100%	80 336 573.78 100%

Elaborado por: Trentino Mazza Corrales
05/08/2022

MUNICIPALIDAD DE JIMÉNEZ
INGRESOS EJECUCIÓN PRESUPUESTARIA CONSOLIDADA
"JULIO 2022" DEL 1° AL 31 DE JULIO 2022

CODIGO	NOMBRE	JIMÉNEZ	TUCURRIQUE	TOTAL	%
	INGRESOS TOTALES	52 022 266.87	9 015 043.10	61 037 309.97	100.00%
1.0.0.0.00.00.0.0.000	INGRESOS CORRIENTES	52 022 266.87	9 015 043.10	61 037 309.97	100.00%
1.1.0.0.00.00.0.0.000	INGRESOS TRIBUTARIOS	18 085 520.20	5 383 245.60	23 468 765.80	38.45%
1.1.2.0.00.00.0.0.000	IMPUESTOS SOBRE LA PROPIEDAD	8 531 505.05	1 389 452.10	9 920 957.15	16.25%
1.1.2.1.00.00.0.0.000	Impuesto sobre la propiedad de bienes inmuebles	8 531 505.05	1 389 452.10	9 920 957.15	16.25%
1.1.2.1.01.00.0.0.000	Impuesto sobre la propiedad de bienes inmuebles, Ley No. 7729	8 531 505.05	1 389 452.10	9 920 957.15	16.25%
1.1.3.0.00.00.0.0.000	IMPUESTOS SOBRE BIENES Y SERVICIOS	9 513 709.70	3 814 591.20	13 328 300.90	21.84%
1.1.3.2.00.00.0.0.000	IMPUESTOS ESPECIFICOS SOBRE LA PRODUCCIÓN Y CONSUMO DE BIENES Y SERVICIOS	956 430.00	20 000.00	976 430.00	1.60%
1.1.3.2.01.00.0.0.000	IMPUESTOS ESPECÍFICOS SOBRE LA PRODUCCIÓN Y CONSUMO DE BIENES	916 430.00	20 000.00	936 430.00	1.53%
1.1.3.2.01.05.0.0.000	Impuestos específicos sobre la construcción	916 430.00	20 000.00	936 430.00	1.53%
1.1.3.2.02.00.0.0.000	IMPUESTOS ESPECIFICOS SOBRE LA PRODUCCIÓN Y CONSUMO DE SERVICIOS	40 000.00	0.00	40 000.00	0.07%
1.1.3.2.02.03.1.0.000	Impuesto sobre espectáculos públicos 6%	40 000.00	0.00	40 000.00	0.07%
1.1.3.3.00.00.0.0.000	OTROS IMPUESTOS A LOS BIENES Y SERVICIOS	8 557 279.70	3 794 591.20	12 351 870.90	20.24%
1.1.3.3.01.00.0.0.000	Licencias profesionales comerciales y otros permisos	8 557 279.70	3 794 591.20	12 351 870.90	20.24%
1.1.3.3.01.01.0.0.000	Impuesto sobre rótulos públicos.	0.00	0.00	0.00	0.00%
1.1.3.3.01.02.0.0.000	Patentes Municipales	7 753 665.70	3 216 841.20	10 970 506.90	17.97%
1.1.3.3.01.09.0.0.000	Otras licencias profesionales comerciales y otros permisos	803 614.00	577 750.00	1 381 364.00	2.26%
1.1.9.0.00.00.0.0.000	OTROS INGRESOS TRIBUTARIOS	40 305.45	179 202.30	219 507.75	0.36%
1.1.9.1.00.00.0.0.000	IMPUESTO DE TIMBRES	40 305.45	179 202.30	219 507.75	0.36%
1.1.9.1.01.00.0.0.000	Timbres municipales (por hipotecas y cédulas hipotecarias)	0.00	106 287.80	106 287.80	0.17%
1.1.9.1.02.00.0.0.000	Timbre Pro-parques Nacionales.	40 305.45	72 914.50	113 219.95	0.19%
1.3.0.0.00.00.0.0.000	INGRESOS NO TRIBUTARIOS	33 936 746.67	3 631 797.50	37 568 544.17	61.55%
1.3.1.0.00.00.0.0.000	VENTA DE BIENES Y SERVICIOS	32 685 265.92	3 277 423.95	35 962 689.87	58.92%
1.3.1.1.00.00.0.0.000	VENTA DE BIENES	10 252 250.45	0.00	10 252 250.45	16.80%
1.3.1.1.05.00.0.0.000	Venta de agua	10 252 250.45	0.00	10 252 250.45	16.80%
1.3.1.2.00.00.0.0.000	VENTA DE SERVICIOS	22 422 993.77	3 217 423.95	25 640 417.72	42.01%
1.3.1.2.04.00.0.0.000	ALQUILERES	178 000.00	372 050.00	550 050.00	0.90%
1.3.1.2.04.01.0.0.000	Alquiler de edificios e instalaciones	178 000.00	372 050.00	550 050.00	0.90%
1.3.1.2.05.00.0.0.000	SERVICIOS COMUNITARIOS	22 180 198.52	2 845 373.95	25 025 572.47	41.00%
1.3.1.2.05.01.0.0.000	Servicios de alcantarillado sanitario y pluvial	1 076 471.81	0.00	1 076 471.81	1.76%
1.3.1.2.05.01.1.0.000	Servicio de alcantarillado sanitario	1 076 471.81	0.00	1 076 471.81	1.76%
1.3.1.2.05.02.0.0.000	Servicios de instalación y derivación de agua	295 319.54	0.00	295 319.54	0.48%
1.3.1.2.05.03.0.0.000	Servicios de cementerio	936 960.34	0.00	936 960.34	1.54%
1.3.1.2.05.04.0.0.000	Servicios de saneamiento ambiental	18 850 165.17	2 845 373.95	21 695 539.12	35.54%
1.3.1.2.05.04.1.0.000	Servicios de recolección de basura	8 847 819.81	2 461 762.35	11 309 582.16	18.53%
1.3.1.2.05.04.2.0.000	Servicios de aseo de vías y sitios públicos	3 548 818.85	383 611.60	3 932 430.45	6.44%
1.3.1.2.05.04.3.0.000	Servicios de depósito y tratamiento de basura	5 101 478.45	0.00	5 101 478.45	8.36%
1.3.1.2.05.04.4.0.000	Mantenimiento de parques y obras de ornato	1 352 048.06	0.00	1 352 048.06	2.22%
1.3.1.2.05.09.0.0.000	Otros servicios comunitarios	1 021 281.66	0.00	1 021 281.66	1.67%
1.3.1.2.05.09.9.0.000	Otros servicios comunitarios	1 021 281.66	0.00	1 021 281.66	1.67%

MUNICIPALIDAD DE JIMÉNEZ
INGRESOS EJECUCIÓN PRESUPUESTARIA CONSOLIDADA
"JULIO 2022" DEL 1° AL 31 DE JULIO 2022

1.3.1.2.05.09.9.1.000	Servicio de Hidrantes	1 021 281.66	0.00	1 021 281.66	1.67%
1.3.1.2.09.00.0.0.000	OTROS SERVICIOS	64 795.25	0.00	64 795.25	0.11%
1.3.1.2.09.09.0.0.000	Venta de otros servicios	64 795.25	0.00	64 795.25	0.11%
1.3.1.3.00.00.0.0.000	DERECHOS ADMINISTRATIVOS	10 021.70	60 000.00	70 021.70	0.11%
1.3.1.3.02.00.0.0.000	DERECHOS ADMINISTRATIVOS A OTROS SERVICIOS PÚBLICOS	10 021.70	60 000.00	70 021.70	0.11%
1.3.1.3.02.09.0.0.000	Otros derechos administrativos a otros servicios públicos	10 021.70	60 000.00	70 021.70	0.11%
1.3.1.3.02.09.1.0.000	Derechos de cementerio	10 021.70	60 000.00	70 021.70	0.11%
1.3.2.0.00.00.0.0.000	INGRESOS DE LA PROPIEDAD	283 477.38	0.00	283 477.38	0.46%
1.3.2.3.00.00.0.0.000	RENTA DE ACTIVOS FINANCIEROS	283 477.38	0.00	283 477.38	0.46%
1.3.2.3.03.00.0.0.000	OTRAS RENTAS DE ACTIVOS FINANCIEROS	283 477.38	0.00	283 477.38	0.46%
1.3.2.3.03.01.0.0.000	Intereses sobre cuentas corrientes y otros depósitos en Bancos Estatales	283 477.38	0.00	283 477.38	0.46%
1.3.3.0.00.00.0.0.000	MULTAS, SANCIONES, REMATES Y CONFISCACIONES	107 717.16	0.00	107 717.16	0.18%
1.3.3.1.00.00.0.0.000	MULTAS Y SANCIONES	107 717.16	0.00	107 717.16	0.18%
1.3.3.1.09.00.0.0.000	Otras multas	107 717.16	0.00	107 717.16	0.18%
1.3.3.1.09.09.0.0.000	Multas varias (No declaracion de patentes y atraso licencias de licores)	107 717.16	0.00	107 717.16	0.18%
1.3.4.0.00.00.0.0.000	INTERESES MORATORIOS	860 286.21	354 373.55	1 214 659.76	1.99%
1.3.4.1.00.00.0.0.000	Intereses moratorios por atraso en pago de impuesto	274 584.99	354 373.55	628 958.54	1.03%
1.3.4.2.00.00.0.0.000	Intereses moratorios por atraso en pago de bienes y servicios	579 206.84	0.00	579 206.84	0.95%
1.3.4.9.00.00.0.0.000	Otros intereses moratorios	6 494.38	0.00	6 494.38	0.01%

Elaborado por: Trentino Mazza Corrales
05/08/2022

MUNICIPALIDAD DE JIMÉNEZ
EGRESOS EJECUCIÓN PRESUPUESTARIA CONSOLIDADA
"JULIO 2022" DEL 1° AL 31 DE JULIO 2022

JIMENEZ	TUCURRIQUE	TOTAL
Clasificador por Objeto del Gasto		

Consolidado
Clasificador Económico

PROGRAMA I: DIRECCIÓN Y ADMINISTRACIÓN GENERAL					Cod Detalle	Monto
ACTIVIDAD 01	ADMINISTRACIÓN GENERAL	15 571 990.81	4 342 117.00	19 914 107.81	TOTAL ACTIVIDAD	19 914 107.81
	0 REMUNERACIONES	11 941 690.14	4 342 117.00	16 283 807.14	1.1.1 REMUNERACIONES	16 283 807.14
	0.01.01 Sueldos para cargos fijos	6 645 580.08	2 666 063.00	9 311 643.08	1.1.1.1 Sueldos y salarios	9 311 643.08
	0.01.02 Jornales	487 826.00	0.00	487 826.00	1.1.1.1 Sueldos y salarios	487 826.00
	0.01.03 Servicios especiales	424 041.24	0.00	424 041.24	1.1.1.1 Sueldos y salarios	424 041.24
	0.01.05 Suplencias	316 384.43	0.00	316 384.43	1.1.1.1 Sueldos y salarios	316 384.43
	0.02.01 Tiempo extraordinario	66 907.97	0.00	66 907.97	1.1.1.1 Sueldos y salarios	66 907.97
	0.02.02 Recargo de funciones	110 619.46	0.00	110 619.46	1.1.1.1 Sueldos y salarios	110 619.46
	0.02.05 Dietas	552 240.00	242 600.00	794 840.00	1.1.1.1 Sueldos y salarios	794 840.00
	0.03.01 Retribución por años servidos	1 307 390.36	790 078.00	2 097 468.36	1.1.1.1 Sueldos y salarios	2 097 468.36
	0.03.02 Restricción al ejercicio liberal de la profesión	623 710.60	0.00	623 710.60	1.1.1.1 Sueldos y salarios	623 710.60
	0.04.01 Contribución Patronal al Seguro de Salud de la CCSS	681 545.00	307 875.00	989 420.00	1.1.1.2 Contribuciones sociales	989 420.00
	0.04.05 Contribución Patronal al Banco Popular y de Desarrollo Comunal	35 984.00	16 642.00	52 626.00	1.1.1.2 Contribuciones sociales	52 626.00
	0.05.01 Contribución Patronal al Seguro de Pensiones de CCSS	365 602.00	169 082.00	534 684.00	1.1.1.2 Contribuciones sociales	534 684.00
	0.05.02 Aporte Patronal al Régimen Obligatorio de Pensiones Complementarias	215 906.00	49 926.00	265 832.00	1.1.1.2 Contribuciones sociales	265 832.00
	0.05.03 Aporte Patronal al Fondo de Capitalización Laboral	107 953.00	99 851.00	207 804.00	1.1.1.2 Contribuciones sociales	207 804.00
	1 SERVICIOS	3 527 509.66	0.00	3 527 509.66	1.1.2 ADQUISICIÓN DE BIENES Y SEF	3 618 332.67
	1.02.02 Servicio de energía eléctrica	657 705.00	0.00	657 705.00	1.1.2 Adquisición de bienes y servicios	657 705.00
	1.02.04 Servicio de telecomunicaciones	215 992.31	0.00	215 992.31	1.1.2 Adquisición de bienes y servicios	215 992.31
	1.03.01 Información	77 240.00	0.00	77 240.00	1.1.2 Adquisición de bienes y servicios	77 240.00
	1.03.06 Comisiones y gastos por servicios financieros y comerciales	406 423.15	0.00	406 423.15	1.1.2 Adquisición de bienes y servicios	406 423.15
	1.04.02 Servicios jurídicos	150 000.00	0.00	150 000.00	1.1.2 Adquisición de bienes y servicios	150 000.00
	1.05.01 Transporte dentro del país	36 640.00	0.00	36 640.00	1.1.2 Adquisición de bienes y servicios	36 640.00
	1.05.02 Viáticos dentro del país	81 000.00	0.00	81 000.00	1.1.2 Adquisición de bienes y servicios	81 000.00
	1.07.02 Actividades protocolarias y sociales	23 385.20	0.00	23 385.20	1.1.2 Adquisición de bienes y servicios	23 385.20
	1.08.03 Mantenimiento de instalaciones y otras obras	60 000.00	0.00	60 000.00	1.1.2 Adquisición de bienes y servicios	60 000.00
	1.08.08 Mantenimiento y reparación de equipo y sistemas de información	1 819 124.00	0.00	1 819 124.00	1.1.2 Adquisición de bienes y servicios	1 819 124.00
	2 MATERIALES Y SUMINISTROS	90 823.01	0.00	90 823.01		*
	2.99.01 Útiles y materiales de oficina y cómputo	2 442.48	0.00	2 442.48	1.1.2 Adquisición de bienes y servicios	2 442.48
	2.99.03 Productos de papel, cartón e impresos	24 000.00	0.00	24 000.00	1.1.2 Adquisición de bienes y servicios	24 000.00
	2.99.05 Útiles y materiales de limpieza	64 380.53	0.00	64 380.53	1.1.2 Adquisición de bienes y servicios	64 380.53
	6 TRANSFERENCIAS CORRIENTES	11 968.00	0.00	11 968.00	1.3 TRANSFERENCIAS CORRIENTE!	11 968.00
	6.06.02 Reintegros o devoluciones	11 968.00	0.00	11 968.00	1.3.3 Transferencias corrientes al Sector	11 968.00
ACTIVIDAD 02	AUDITORÍA INTERNA	1 768 178.64	0.00	1 768 178.64	TOTAL ACTIVIDAD	1 768 178.64
	0 REMUNERACIONES	1 768 178.64	0.00	1 768 178.64	1.1.1 REMUNERACIONES	1 768 178.64
	0.01.01 Sueldos para cargos fijos	828 607.54	0.00	828 607.54	1.1.1.1 Sueldos y salarios	828 607.54
	0.03.01 Retribución por años servidos	267 397.78	0.00	267 397.78	1.1.1.1 Sueldos y salarios	267 397.78
	0.03.02 Restricción al ejercicio liberal de la profesión	413 970.32	0.00	413 970.32	1.1.1.1 Sueldos y salarios	413 970.32
	0.04.01 Contribución Patronal al Seguro de Salud de la CCSS	125 073.00	0.00	125 073.00	1.1.1.2 Contribuciones sociales	125 073.00

MUNICIPALIDAD DE JIMÉNEZ
EGRESOS EJECUCIÓN PRESUPUESTARIA CONSOLIDADA
"JULIO 2022" DEL 1° AL 31 DE JULIO 2022

		JIMENEZ	TUCURRIQUE	TOTAL	Consolidado	
		Clasificador por Objeto del Gasto			Clasificador Económico	
0.04.05	Contribución Patronal al Banco Popular y de Desarrollo Comunal	6 604.00	0.00	6 604.00	1.1.1.2 Contribuciones sociales	6 604.00
0.05.01	Contribución Patronal al Seguro de Pensiones de CCSS	67 093.00	0.00	67 093.00	1.1.1.2 Contribuciones sociales	67 093.00
0.05.02	Aporte Patronal al Régimen Obligatorio de Pensiones Complementarias	39 622.00	0.00	39 622.00	1.1.1.2 Contribuciones sociales	39 622.00
0.05.03	Aporte Patronal al Fondo de Capitalización Laboral	19 811.00	0.00	19 811.00	1.1.1.2 Contribuciones sociales	19 811.00
ACTIVIDAD 04 REGISTRO DE DEUDAS, FONDOS Y TRANSFERENCIAS		5 690 000.00	0.00	5 690 000.00	TOTAL ACTIVIDAD	5 690 000.00
6.01.04	<i>Transferencias corrientes a Gobiernos Locales</i>	<i>5 690 000.00</i>	<i>0.00</i>	<i>5 690 000.00</i>	1.3 TRANSFERENCIAS CORRIENTE!	5 690 000.00
6.01.04.1	Comité Cantonal de Deportes y Recreación **Jiménez**	5 000 000.00	0.00	5 000 000.00	1.3.1 Transferencias corrientes al Sector	5 000 000.00
6.01.04.2	Federación de Municipalidades de la Provincia de Cartago	400 000.00	0.00	400 000.00	1.3.1 Transferencias corrientes al Sector	400 000.00
6.01.04.3	Unión Nacional de Gobiernos Locales	290 000.00	0.00	290 000.00	1.3.1 Transferencias corrientes al Sector	290 000.00
TOTAL PROGRAMA I		23 030 169.45	4 342 117.00	27 372 286.45		27 372 286.45
PROGRAMA II: SERVICIOS COMUNALES						
SERVICIO 01 ASEO DE VÍAS Y SITIOS PÚBLICOS		2 747 973.39	438 182.00	3 186 155.39	TOTAL ACTIVIDAD	3 186 155.39
0 REMUNERACIONES		2 482 704.39	424 682.00	2 907 386.39	1.1.1 REMUNERACIONES	2 907 386.39
0.01.01	Sueldos para cargos fijos	1 378 925.31	319 535.00	1 698 460.31	1.1.1.1 Sueldos y salarios	1 698 460.31
0.01.02	Jornales	559 357.00	0.00	559 357.00	1.1.1.1 Sueldos y salarios	559 357.00
0.03.01	Retribución por años servidos	262 233.58	44 115.00	306 348.58	1.1.1.1 Sueldos y salarios	306 348.58
0.02.01	Tiempo extraordinario	6 679.50	0.00	6 679.50	1.1.1.1 Sueldos y salarios	6 679.50
0.04.01	Contribución Patronal al Seguro de Salud de la Caja Costarricense del Seguro Social	133 456.00	29 204.00	162 660.00	1.1.1.2 Contribuciones sociales	162 660.00
0.04.05	Contribución Patronal al Banco Popular y de Desarrollo Comunal	7 046.00	1 580.00	8 626.00	1.1.1.2 Contribuciones sociales	8 626.00
0.05.01	Contribución Patronal al Seguro de Pensiones de la Caja Costarricense del Seguro Social	71 590.00	16 040.00	87 630.00	1.1.1.2 Contribuciones sociales	87 630.00
0.05.02	Aporte Patronal al Régimen Obligatorio de Pensiones Complementarias	42 278.00	4 736.00	47 014.00	1.1.1.2 Contribuciones sociales	47 014.00
0.05.03	Aporte Patronal al Fondo de Capitalización Laboral	21 139.00	9 472.00	30 611.00	1.1.1.2 Contribuciones sociales	30 611.00
1 SERVICIOS		265 269.00	13 500.00	278 769.00	1.1.2 ADQUISICIÓN DE BIENES Y SEF	278 769.00
1.03.06	Comisiones y gastos por servicios financieros y comerciales	265 269.00	0.00	265 269.00	1.1.2 Adquisición de bienes y servicios	265 269.00
1.05.02	Viáticos dentro del país	0.00	13 500.00	13 500.00	1.1.2 Adquisición de bienes y servicios	13 500.00
SERVICIO 02 RECOLECCIÓN DE BASURA		8 427 059.02	2 750 208.65	11 177 267.67	TOTAL ACTIVIDAD	11 177 267.67
0 REMUNERACIONES		4 709 640.43	399 493.00	5 109 133.43	1.1.1 REMUNERACIONES	5 109 133.43
0.01.01	Sueldos para cargos fijos	3 146 967.86	317 443.00	3 464 410.86	1.1.1.1 Sueldos y salarios	3 464 410.86
0.01.02	Jornales	31 207.00	0.00	31 207.00	1.1.1.1 Sueldos y salarios	31 207.00
0.01.05	Suplencias	201 374.00	0.00	201 374.00	1.1.1.1 Sueldos y salarios	201 374.00
0.02.01	Tiempo extraordinario	236 290.83	0.00	236 290.83	1.1.1.1 Sueldos y salarios	236 290.83
0.03.01	Retribución por años servidos	458 805.74	25 515.00	484 320.74	1.1.1.1 Sueldos y salarios	484 320.74
0.04.01	Contribución Patronal al Seguro de Salud de la Caja Costarricense del Seguro Social	307 591.00	27 054.00	334 645.00	1.1.1.2 Contribuciones sociales	334 645.00

MUNICIPALIDAD DE JIMÉNEZ
EGRESOS EJECUCIÓN PRESUPUESTARIA CONSOLIDADA
"JULIO 2022" DEL 1° AL 31 DE JULIO 2022

		JIMENEZ	TUCURRIQUE	TOTAL	Consolidado		
		Clasificador por Objeto del Gasto			Clasificador Económico		
REC. BASURA	0.04.05	Contribución Patronal al Banco Popular y de Desarrollo Comunal	16 240.00	1 462.00	17 702.00	1.1.1.2 Contribuciones sociales	17 702.00
	0.05.01	Contribución Patronal al Seguro de Pensiones de la Caja Costarricense del Seguro Social	165 001.00	14 858.00	179 859.00	1.1.1.2 Contribuciones sociales	179 859.00
	0.05.02	Aporte Patronal al Régimen Obligatorio de Pensiones Complementarias	97 442.00	4 387.00	101 829.00	1.1.1.2 Contribuciones sociales	101 829.00
	0.05.03	Aporte Patronal al Fondo de Capitalización Laboral	48 721.00	8 774.00	57 495.00	1.1.1.2 Contribuciones sociales	57 495.00
	1 SERVICIOS		3 121 666.38	2 350 715.65	5 472 382.03	1.1.2 ADQUISICIÓN DE BIENES Y SEF	6 068 134.24
	1.01.02	Alquiler de maquinaria, equipo y mobiliario	673 500.00	0.00	673 500.00	1.1.2 Adquisición de bienes y servicios	673 500.00
	1.02.99	Otros servicios básicos	0.00	1 889 195.65	1 889 195.65	1.1.2 Adquisición de bienes y servicios	1 889 195.65
	1.03.06	Comisiones y gastos por servicios financieros y comerciales	151 166.38	0.00	151 166.38	1.1.2 Adquisición de bienes y servicios	151 166.38
	1.04.99	Otros servicios de gestión y apoyo	0.00	461 520.00	461 520.00	1.1.2 Adquisición de bienes y servicios	461 520.00
	1.05.02	Viáticos dentro del país	222 000.00	0.00	222 000.00	1.1.2 Adquisición de bienes y servicios	222 000.00
	1.08.05	Mantenimiento y reparación de equipo de transporte	2 075 000.00	0.00	2 075 000.00	1.1.2 Adquisición de bienes y servicios	2 075 000.00
	2 MATERIALES Y SUMINISTROS	595 752.21	0.00	595 752.21		*	
2.04.02	Repuestos y accesorios	595 752.21	0.00	595 752.21	1.1.2 Adquisición de bienes y servicios	595 752.21	
SERVICIO	04 CEMENTERIOS	1 349 448.35	35 000.00	1 384 448.35	TOTAL ACTIVIDAD	1 384 448.35	
	0 REMUNERACIONES	1 187 719.74	0.00	1 187 719.74	1.1.1 REMUNERACIONES	1 187 719.74	
	0.01.01	Sueldos para cargos fijos	557 494.01	0.00	557 494.01	1.1.1.1 Sueldos y salarios	557 494.01
	0.01.02	Jornales	138 507.00	0.00	138 507.00	1.1.1.1 Sueldos y salarios	138 507.00
	0.02.01	Tiempo extraordinario	118 596.73	0.00	118 596.73	1.1.1.1 Sueldos y salarios	118 596.73
	0.02.03	Disponibilidad laboral	82 183.02	0.00	82 183.02	1.1.1.1 Sueldos y salarios	82 183.02
	0.03.01	Retribución por años servidos	112 976.98	0.00	112 976.98	1.1.1.1 Sueldos y salarios	112 976.98
	0.04.01	Contribución Patronal al Seguro de Salud de la Caja Costarricense del Seguro Social	86 205.00	0.00	86 205.00	1.1.1.2 Contribuciones sociales	86 205.00
	0.04.05	Contribución Patronal al Banco Popular y de Desarrollo Comunal	4 551.00	0.00	4 551.00	1.1.1.2 Contribuciones sociales	4 551.00
	0.05.01	Contribución Patronal al Seguro de Pensiones de la Caja Costarricense del Seguro Social	46 243.00	0.00	46 243.00	1.1.1.2 Contribuciones sociales	46 243.00
	0.05.02	Aporte Patronal al Régimen Obligatorio de Pensiones Complementarias	27 309.00	0.00	27 309.00	1.1.1.2 Contribuciones sociales	27 309.00
	0.05.03	Aporte Patronal al Fondo de Capitalización Laboral	13 654.00	0.00	13 654.00	1.1.1.2 Contribuciones sociales	13 654.00
CEMENTERIO	1 SERVICIOS	12 089.61	35 000.00	47 089.61	1.1.2 ADQUISICIÓN DE BIENES Y SEF	196 728.61	
	1.02.04	Servicio de telecomunicaciones	10 711.61	0.00	10 711.61	1.1.2 Adquisición de bienes y servicios	10 711.61
	1.03.06	Comisiones y gastos por servicios financieros y comerciales	1 378.00	0.00	1 378.00	1.1.2 Adquisición de bienes y servicios	1 378.00
	1.04.99	Otros servicios de gestión y apoyo	0.00	35 000.00	35 000.00	1.1.2 Adquisición de bienes y servicios	35 000.00
	2 MATERIALES Y SUMINISTROS	149 639.00	0.00	149 639.00		*	
	2.01.01	Combustibles y lubricantes	149 639.00	0.00	149 639.00	1.1.2 Adquisición de bienes y servicios	149 639.00
SERVICIO	05 PARQUES Y OBRAS DE ORNATO	344 144.03	0.00	344 144.03	TOTAL ACTIVIDAD	344 144.03	
	0 REMUNERACIONES	84 144.03	0.00	84 144.03	1.1.1 REMUNERACIONES	84 144.03	
	0.01.01	Sueldos para cargos fijos	58 817.51	0.00	58 817.51	1.1.1.1 Sueldos y salarios	58 817.51
	0.03.01	Retribución por años servidos	14 335.52	0.00	14 335.52	1.1.1.1 Sueldos y salarios	14 335.52

MUNICIPALIDAD DE JIMÉNEZ
EGRESOS EJECUCIÓN PRESUPUESTARIA CONSOLIDADA
"JULIO 2022" DEL 1° AL 31 DE JULIO 2022

		JIMENEZ	TUCURRIQUE	TOTAL	Consolidado	
		Clasificador por Objeto del Gasto			Clasificador Económico	
0.04.01	Contribución Patronal al Seguro de Salud de la Caja Costarricense del Seguro Social	5 324.00	0.00	5 324.00	1.1.1.2 Contribuciones sociales	5 324.00
0.04.05	Contribución Patronal al Banco Popular y de Desarrollo Comunal	281.00	0.00	281.00	1.1.1.2 Contribuciones sociales	281.00
0.05.01	Contribución Patronal al Seguro de Pensiones de la Caja Costarricense del Seguro Social	2 856.00	0.00	2 856.00	1.1.1.2 Contribuciones sociales	2 856.00
0.05.02	Aporte Patronal al Régimen Obligatorio de Pensiones Complementarias	1 687.00	0.00	1 687.00	1.1.1.2 Contribuciones sociales	1 687.00
0.05.03	Aporte Patronal al Fondo de Capitalización Laboral	843.00	0.00	843.00	1.1.1.2 Contribuciones sociales	843.00
1 SERVICIOS		260 000.00	0.00	260 000.00	1.1.2 ADQUISICIÓN DE BIENES Y SEF	260 000.00
1.04.06	Servicios generales	260 000.00	0.00	260 000.00	1.1.2 Adquisición de bienes y servicios	260 000.00
*						
SERVICIO	06 ACUEDUCTOS	9 761 979.15	0.00	9 761 979.15	TOTAL ACUEDUCTO	9 761 979.15
ACUEDUCTO	06-01 SERVICIO ACUEDUCTOS	9 343 168.30	0.00	9 343 168.30	TOTAL ACTIVIDAD	9 343 168.30
	0 REMUNERACIONES	4 007 565.54	0.00	4 007 565.54	1.1.1 REMUNERACIONES	4 007 565.54
0.01.01	Sueldos para cargos fijos	1 785 453.39	0.00	1 785 453.39	1.1.1.1 Sueldos y salarios	1 785 453.39
0.01.02	Jornales	23 187.00	0.00	23 187.00	1.1.1.1 Sueldos y salarios	23 187.00
0.01.03	Servicios especiales	337 767.70	0.00	337 767.70	1.1.1.1 Sueldos y salarios	337 767.70
0.02.01	Tiempo extraordinario	78 648.16	0.00	78 648.16	1.1.1.1 Sueldos y salarios	78 648.16
0.02.03	Disponibilidad laboral	80 943.89	0.00	80 943.89	1.1.1.1 Sueldos y salarios	80 943.89
0.03.01	Retribución por años servidos	284 986.58	0.00	284 986.58	1.1.1.1 Sueldos y salarios	284 986.58
0.03.02	Restricción al ejercicio liberal de la profesión	109 702.82	0.00	109 702.82	1.1.1.1 Sueldos y salarios	109 702.82
0.03.03	Decimotercer mes	459 016.00	0.00	459 016.00	1.1.1.1 Sueldos y salarios	459 016.00
0.03.04	Salario escolar	283 410.00	0.00	283 410.00	1.1.1.1 Sueldos y salarios	283 410.00
0.04.01	Contribución Patronal al Seguro de Salud de la Caja Costarricense del Seguro Social	273 419.00	0.00	273 419.00	1.1.1.2 Contribuciones sociales	273 419.00
0.04.05	Contribución Patronal al Banco Popular y de Desarrollo Comunal	14 436.00	0.00	14 436.00	1.1.1.2 Contribuciones sociales	14 436.00
0.05.01	Contribución Patronal al Seguro de Pensiones de la Caja Costarricense del Seguro Social	146 671.00	0.00	146 671.00	1.1.1.2 Contribuciones sociales	146 671.00
0.05.02	Aporte Patronal al Régimen Obligatorio de Pensiones Complementarias	86 616.00	0.00	86 616.00	1.1.1.2 Contribuciones sociales	86 616.00
0.05.03	Aporte Patronal al Fondo de Capitalización Laboral	43 308.00	0.00	43 308.00	1.1.1.2 Contribuciones sociales	43 308.00
1 SERVICIOS		529 461.39	0.00	529 461.39	1.1.2 ADQUISICIÓN DE BIENES Y SEF	1 136 935.76
1.02.04	Servicio de telecomunicaciones	37 480.39	0.00	37 480.39	1.1.2 Adquisición de bienes y servicios	37 480.39
1.03.01	Información	36 000.00	0.00	36 000.00	1.1.2 Adquisición de bienes y servicios	36 000.00
1.04.06	Servicios generales	1 200.00	0.00	1 200.00	1.1.2 Adquisición de bienes y servicios	1 200.00
1.08.08	Mantenimiento y reparación de equipo de computo y sistemas de información	454 781.00	0.00	454 781.00	1.1.2 Adquisición de bienes y servicios	454 781.00
2 MATERIALES Y SUMINISTROS		607 474.37	0.00	607 474.37		*
2.01.01	Combustibles y lubricantes	141 270.00	0.00	141 270.00	1.1.2 Adquisición de bienes y servicios	141 270.00
2.01.04	Tintas, pinturas y diluyentes	93 747.99	0.00	93 747.99	1.1.2 Adquisición de bienes y servicios	93 747.99
2.03.01	Materiales y productos metálicos	15 324.30	0.00	15 324.30	1.1.2 Adquisición de bienes y servicios	15 324.30
2.03.02	Materiales y productos minerales y asfálticos	20 665.16	0.00	20 665.16	1.1.2 Adquisición de bienes y servicios	20 665.16
2.03.03	Madera y sus derivados	135 698.94	0.00	135 698.94	1.1.2 Adquisición de bienes y servicios	135 698.94

MUNICIPALIDAD DE JIMÉNEZ
EGRESOS EJECUCIÓN PRESUPUESTARIA CONSOLIDADA
"JULIO 2022" DEL 1° AL 31 DE JULIO 2022

		JIMENEZ	TUCURRIQUE	TOTAL	Consolidado		
		Clasificador por Objeto del Gasto			Clasificador Económico		
ACUEDUCTOS	2.03.04	Materiales y productos electricos, telefónicos y de cómputo	16 730.12	0.00	16 730.12	1.1.2 Adquisición de bienes y servicios	16 730.12
	2.03.06	Materiales y productos de plástico	88 090.95	0.00	88 090.95	1.1.2 Adquisición de bienes y servicios	88 090.95
	2.03.99	Otros materiales y productos de uso en la construcción	42 494.08	0.00	42 494.08	1.1.2 Adquisición de bienes y servicios	42 494.08
	2.04.01	Herramientas e instrumentos	23 046.21	0.00	23 046.21	1.1.2 Adquisición de bienes y servicios	23 046.21
	2.99.01	Útiles y materiales de oficina y cómputo	18 938.08	0.00	18 938.08	1.1.2 Adquisición de bienes y servicios	18 938.08
	2.99.05	Útiles y materiales de limpieza	4 778.76	0.00	4 778.76	1.1.2 Adquisición de bienes y servicios	4 778.76
	2.99.06	Útiles y materiales de resguardo y seguridad	6 689.78	0.00	6 689.78	1.1.2 Adquisición de bienes y servicios	6 689.78
	6	TRANSFERENCIAS CORRIENTES	4 198 667.00	0.00	4 198 667.00	4 SUMAS SIN ASIGNACIÓN	4 198 667.00
	6.03.01	Prestaciones legales	4 198 667.00	0.00	4 198 667.00	4 SUMAS SIN ASIGNACIÓN	4 198 667.00
*							
HIDRANTES	06-02	SERVICIO HIDRANTES	418 810.85	0.00	418 810.85	TOTAL ACTIVIDAD	418 810.85
	0	REMUNERACIONES	328 173.44	0.00	328 173.44	1.1.1 REMUNERACIONES	328 173.44
	0.01.01	Sueldos para cargos fijos	199 161.61	0.00	199 161.61	1.1.1.1 Sueldos y salarios	199 161.61
	0.01.02	Jornales	10 912.00	0.00	10 912.00	1.1.1.1 Sueldos y salarios	10 912.00
	0.02.01	Tiempo extraordinario	3 312.57	0.00	3 312.57	1.1.1.1 Sueldos y salarios	3 312.57
	0.02.03	Disponibilidad laboral	8 994.10	0.00	8 994.10	1.1.1.1 Sueldos y salarios	8 994.10
	0.03.01	Retribución por años servidos	30 443.06	0.00	30 443.06	1.1.1.1 Sueldos y salarios	30 443.06
	0.03.02	Restricción al ejercicio liberal de la profesión	12 634.10	0.00	12 634.10	1.1.1.1 Sueldos y salarios	12 634.10
	0.04.01	Contribución Patronal al Seguro de Salud de la Caja Costarricense del Seguro Social	30 380.00	0.00	30 380.00	1.1.1.2 Contribuciones sociales	30 380.00
	0.04.05	Contribución Patronal al Banco Popular y de Desarrollo Comunal	1 604.00	0.00	1 604.00	1.1.1.2 Contribuciones sociales	1 604.00
	0.05.01	Contribución Patronal al Seguro de Pensiones de la Caja Costarricense del Seguro Social	16 297.00	0.00	16 297.00	1.1.1.2 Contribuciones sociales	16 297.00
	0.05.02	Aporte Patronal al Régimen Obligatorio de Pensiones Complementarias	9 623.00	0.00	9 623.00	1.1.1.2 Contribuciones sociales	9 623.00
	0.05.03	Aporte Patronal al Fondo de Capitalización Laboral	4 812.00	0.00	4 812.00	1.1.1.2 Contribuciones sociales	4 812.00
	2	MATERIALES Y SUMINISTROS	90 637.41	0.00	90 637.41	1.1.2 ADQUISICIÓN DE BIENES Y SEF	90 637.41
	2.03.01	Materiales y productos metálicos	10 637.41	0.00	10 637.41	1.1.2 Adquisición de bienes y servicios	10 637.41
	2.04.02	Repuestos y accesorios	80 000.00	0.00	80 000.00	1.1.2 Adquisición de bienes y servicios	80 000.00
*							
SERVICIO	16	DEPÓSITO Y TRATAMIENTO DE BASURA	3 630 461.92	0.00	3 630 461.92	TOTAL ACTIVIDAD	3 630 461.92
	0	REMUNERACIONES	1 993 705.92	0.00	1 993 705.92	1.1.1 REMUNERACIONES	1 993 705.92
	0.01.01	Sueldos para cargos fijos	1 040 866.76	0.00	1 040 866.76	1.1.1.1 Sueldos y salarios	1 040 866.76
	0.01.02	Jornales	342 022.00	0.00	342 022.00	1.1.1.1 Sueldos y salarios	342 022.00
	0.01.05	Suplencias	193 857.00	0.00	193 857.00	1.1.1.1 Sueldos y salarios	193 857.00
	0.02.01	Tiempo extraordinario	33 392.26	0.00	33 392.26	1.1.1.1 Sueldos y salarios	33 392.26
	0.03.01	Retribución por años servidos	92 144.90	0.00	92 144.90	1.1.1.1 Sueldos y salarios	92 144.90
	0.04.01	Contribución Patronal al Seguro de Salud de la Caja Costarricense del Seguro Social	141 165.00	0.00	141 165.00	1.1.1.2 Contribuciones sociales	141 165.00
	0.04.05	Contribución Patronal al Banco Popular y de Desarrollo Comunal	7 453.00	0.00	7 453.00	1.1.1.2 Contribuciones sociales	7 453.00
	0.05.01	Contribución Patronal al Seguro de Pensiones de la Caja Costarricense del Seguro Social	75 725.00	0.00	75 725.00	1.1.1.2 Contribuciones sociales	75 725.00
	0.05.02	Aporte Patronal al Régimen Obligatorio de Pensiones Complementarias	44 720.00	0.00	44 720.00	1.1.1.2 Contribuciones sociales	44 720.00

MUNICIPALIDAD DE JIMÉNEZ
EGRESOS EJECUCIÓN PRESUPUESTARIA CONSOLIDADA
"JULIO 2022" DEL 1° AL 31 DE JULIO 2022

		JIMENEZ	TUCURRIQUE	TOTAL	Consolidado		
		Clasificador por Objeto del Gasto			Clasificador Económico		
DEP Y TRAT DE BASURA	0.05.03	Aporte Patronal al Fondo de Capitalización Laboral	22 360.00	0.00	22 360.00	1.1.1.2 Contribuciones sociales	22 360.00
	1 SERVICIOS		1 286 756.00	0.00	1 286 756.00	1.1.2 ADQUISICIÓN DE BIENES Y SEF	1 636 756.00
	1.01.02	Alquiler de maquinaria, equipo y mobiliario	50 000.00	0.00	50 000.00	1.1.2 Adquisición de bienes y servicios	50 000.00
	1.03.06	Comisiones y gastos por servicios financieros y comerciales	2 756.00	0.00	2 756.00	1.1.2 Adquisición de bienes y servicios	2 756.00
	1.07.02	Actividades protocolarias y sociales	359 000.00	0.00	359 000.00	1.1.2 Adquisición de bienes y servicios	359 000.00
	1.08.04	Mantenimiento y reparación de maquinaria y equipo de producción	285 000.00	0.00	285 000.00	1.1.2 Adquisición de bienes y servicios	285 000.00
	1.08.05	Mantenimiento y reparación de equipo de transporte	590 000.00	0.00	590 000.00	1.1.2 Adquisición de bienes y servicios	590 000.00
	2 MATERIALES Y SUMINISTROS		350 000.00	0.00	350 000.00		*
	2.04.02	Repuestos y accesorios	350 000.00	0.00	350 000.00	1.1.2 Adquisición de bienes y servicios	350 000.00
*					*		
SERVICIO	28	ATENCIÓN DE EMERGENCIAS CANTONALES	1 247 000.00	0.00	1 247 000.00	TOTAL ACTIVIDAD	1 247 000.00
		2 MATERIALES Y SUMINISTROS	1 247 000.00	0.00	1 247 000.00	1.1.2 ADQUISICIÓN DE BIENES Y SEF	1 247 000.00
		2.03.02 Materiales y productos minerales y asfálticos	1 247 000.00	0.00	1 247 000.00	1.1.2 Adquisición de bienes y servicios	1 247 000.00
*					*		
TOTAL PROGRAMA I I			27 508 065.86	3 223 390.65	30 731 456.51	TOTAL PROGRAMA I I	30 731 456.51
*					*		
GRUPO	02	VIAS DE COMUNICACIÓN TERRESTRE	13 886 489.63	3 828 653.75	17 715 143.38	VIAS DE COMUNICACIÓN TER	17 715 143.38
*					*		
Actividad	001	Unidad Técnica de Gestión Vial Municipal (Ley 8114)	7 141 843.63	1 768 248.15	8 910 091.78	TOTAL PROYECTO	8 910 091.78
		0 REMUNERACIONES	6 340 193.84	1 019 977.00	7 360 170.84	2.1 FORMACIÓN DE CAPITAL	8 910 091.78
		0.01.01 Sueldos para cargos fijos	4 181 774.02	585 498.00	4 767 272.02	2.1.2 Vías de comunicación	4 767 272.02
		0.01.02 Jornales	0.00	287 985.00	287 985.00	2.1.2 Vías de comunicación	287 985.00
		0.02.01 Tiempo extraordinario	94 073.88	0.00	94 073.88	2.1.2 Vías de comunicación	94 073.88
		0.03.01 Retribución por años servidos	837 796.22	0.00	837 796.22	2.1.2 Vías de comunicación	837 796.22
		0.03.02 Restricción al ejercicio liberal de la profesión (Dedicación exclusiva)	180 080.72	0.00	180 080.72	2.1.2 Vías de comunicación	180 080.72
		0.04.01 Contribución Patronal al Seguro de Salud de la Caja Costarricense del Seguro Social	506 908.00	69 716.00	576 624.00	2.1.2 Vías de comunicación	576 624.00
		0.04.05 Contribución Patronal al Banco Popular y de Desarrollo Comunal	26 764.00	3 768.00	30 532.00	2.1.2 Vías de comunicación	30 532.00
		0.05.01 Contribución Patronal al Seguro de Pensiones de la Caja Costarricense del Seguro Social	271 921.00	39 095.00	311 016.00	2.1.2 Vías de comunicación	311 016.00
		0.05.02 Aporte Patronal al Régimen Obligatorio de Pensiones Complementarias	160 583.00	11 305.00	171 888.00	2.1.2 Vías de comunicación	171 888.00
		0.05.03 Aporte Patronal al Fondo de Capitalización Laboral	80 293.00	22 610.00	102 903.00	2.1.2 Vías de comunicación	102 903.00
		1 SERVICIOS	717 877.20	370 171.15	1 088 048.35		*
		1.02.01 Servicio de agua y alcantarillado	0.00	62 942.00	62 942.00	2.1.2 Vías de comunicación	62 942.00
		1.02.02 Servicio de energía eléctrica	0.00	60 385.00	60 385.00	2.1.2 Vías de comunicación	60 385.00
		1.02.04 Servicio de telecomunicaciones	98 823.90	65 344.15	164 168.05	2.1.2 Vías de comunicación	164 168.05
		1.03.06 Comisiones y gastos por servicios financieros y comerciales	8 268.00	0.00	8 268.00	2.1.2 Vías de comunicación	8 268.00
		1.04.02 Servicios jurídicos	0.00	181 500.00	181 500.00	2.1.2 Vías de comunicación	181 500.00

MUNICIPALIDAD DE JIMÉNEZ
EGRESOS EJECUCIÓN PRESUPUESTARIA CONSOLIDADA
"JULIO 2022" DEL 1° AL 31 DE JULIO 2022

		JIMENEZ	TUCURRIQUE	TOTAL	Consolidado		
		Clasificador por Objeto del Gasto			Clasificador Económico		
UTGVM	1.04.99	Otros servicios de gestión y apoyo	56 285.30	0.00	56 285.30	2.1.2 Vías de comunicación	56 285.30
	1.05.02	Viáticos dentro del país	4 500.00	0.00	4 500.00	2.1.2 Vías de comunicación	4 500.00
	1.08.08	Mantenimiento y reparación de equipo de cómputo y sistemas de información	550 000.00	0.00	550 000.00	2.1.2 Vías de comunicación	550 000.00
	2	MATERIALES Y SUMINISTROS	83 772.59	378 100.00	461 872.59		*
	2.01.02	Productos farmacéuticos y medicinales	11 946.87	0.00	11 946.87	2.1.2 Vías de comunicación	11 946.87
	2.04.02	Repuestos y accesorios	0.00	275 000.00	275 000.00	2.1.2 Vías de comunicación	275 000.00
2.99.01	Útiles y materiales de oficina y cómputo	0.00	103 100.00	103 100.00	2.1.2 Vías de comunicación	103 100.00	
2.99.05	Útiles y materiales de limpieza	71 825.72	0.00	71 825.72	2.1.2 Vías de comunicación	71 825.72	
*							
Proyecto	791	Infraestructura Vial Mantenimiento (791) Ley 8114	4 097 751.00	0.00	4 097 751.00	TOTAL PROYECTO	4 097 751.00
	0	REMUNERACIONES	991 626.00	0.00	991 626.00	2.1 FORMACIÓN DE CAPITAL	4 097 751.00
	0.01.02	Jornales	991 626.00	0.00	991 626.00	2.1.2 Vías de comunicación	991 626.00
	1	SERVICIOS	2 907 000.00	0.00	2 907 000.00		*
	1.01.02	Alquiler de maquinaria, equipo y mobiliario	2 299 000.00	0.00	2 299 000.00	2.1.2 Vías de comunicación	2 299 000.00
	1.08.02	Mantenimiento de vías de comunicación	240 000.00	0.00	240 000.00	2.1.2 Vías de comunicación	240 000.00
	1.08.03	Mantenimiento de instalaciones y otras obras	368 000.00	0.00	368 000.00	2.1.2 Vías de comunicación	368 000.00
	2	MATERIALES Y SUMINISTROS	199 125.00	0.00	199 125.00		*
	2.01.04	Tintas, pinturas y diluyentes	199 125.00	0.00	199 125.00	2.1.2 Vías de comunicación	199 125.00
*							
Proyecto	795	Mant. Caminos Juan Viñas con Maquinaria Municipal (795) (Ley 8114)	2 282 895.00	0.00	2 282 895.00	TOTAL PROYECTO	2 282 895.00
	2	MATERIALES Y SUMINISTROS	2 282 895.00	0.00	2 282 895.00	2.1 FORMACIÓN DE CAPITAL	2 282 895.00
	2.01.01	Combustibles y lubricantes	2 282 895.00	0.00	2 282 895.00	2.1.2 Vías de comunicación	2 282 895.00
*							
Proyecto	797	Mant. Caminos Pejibaye con Maquinaria Municipal (797) (Ley 8114)	364 000.00	0.00	364 000.00	TOTAL PROYECTO	364 000.00
	1	SERVICIOS	364 000.00	0.00	364 000.00	2.1 FORMACIÓN DE CAPITAL	364 000.00
	1.08.05	Mantenimiento y reparación de equipo de transporte	364 000.00	0.00	364 000.00	2.1.2 Vías de comunicación	364 000.00
*							
Proyecto	901	Atención de Emergencias en caminos Cantonales Tuc *Ley 9329*	0.00	2 060 405.60	2 060 405.60	TOTAL PROYECTO	2 060 405.60
		SERVICIOS	0.00	880 000.00	880 000.00	2.1 FORMACIÓN DE CAPITAL	2 060 405.60
	1.01.02	Alquiler de maquinaria, equipo y mobiliario	0.00	880 000.00	880 000.00	2.1.2 Vías de comunicación	880 000.00
	2	MATERIALES Y SUMINISTROS	0.00	1 180 405.60	1 180 405.60		*
	2.03.02	Materiales y productos minerales y asfálticos	0.00	1 180 405.60	1 180 405.60	2.1.2 Vías de comunicación	1 180 405.60
*							
GRUPO	06	OTROS PROYECTOS	2 547 569.88	1 970 117.56	4 517 687.44	OTROS PROYECTOS	4 517 687.44
*							
Actividad	01	Dirección Técnica y Estudios Progr III	1 686 733.46	1 570 104.32	3 256 837.78	TOTAL PROYECTO	3 256 837.78
	0	REMUNERACIONES	1 686 733.46	1 379 071.00	3 065 804.46	2.1 FORMACIÓN DE CAPITAL	3 256 837.78
	0.01.01	Sueldos para cargos fijos	757 244.30	1 006 350.00	1 763 594.30	2.1.5 Otras obras	1 763 594.30
	0.01.03	Servicios especiales	324 477.12	0.00	324 477.12	2.1.5 Otras obras	324 477.12
	0.01.05	Suplencias	78 751.00	0.00	78 751.00	2.1.5 Otras obras	78 751.00
	0.02.02	Recargo de funciones	33 585.62	0.00	33 585.62	2.1.5 Otras obras	33 585.62
	0.03.01	Retribución por años servidos	12 052.54	140 411.00	152 463.54	2.1.5 Otras obras	152 463.54

MUNICIPALIDAD DE JIMÉNEZ
EGRESOS EJECUCIÓN PRESUPUESTARIA CONSOLIDADA
"JULIO 2022" DEL 1° AL 31 DE JULIO 2022

		JIMENEZ	TUCURRIQUE	TOTAL	Consolidado	
		Clasificador por Objeto del Gasto			Clasificador Económico	
0.03.02	Restricción al ejercicio liberal de la profesión	192 144.88	0.00	192 144.88	2.1.5 Otras obras	192 144.88
0.04.01	Contribución Patronal al Seguro de Salud de la Caja Costarricense del Seguro Social	139 738.00	107 899.00	247 637.00	2.1.5 Otras obras	247 637.00
0.04.05	Contribución Patronal al Banco Popular y de Desarrollo Comunal	7 378.00	7 486.00	14 864.00	2.1.5 Otras obras	14 864.00
0.05.01	Contribución Patronal al Seguro de Pensiones de la Caja Costarricense del Seguro Social	74 960.00	60 728.00	135 688.00	2.1.5 Otras obras	135 688.00
0.05.02	Aporte Patronal al Régimen Obligatorio de Pensiones Complementarias	44 268.00	19 456.00	63 724.00	2.1.5 Otras obras	63 724.00
0.05.03	Aporte Patronal al Fondo de Capitalización Laboral	22 134.00	36 741.00	58 875.00	2.1.5 Otras obras	58 875.00
1	SERVICIOS	0.00	191 033.32	191 033.32		*
1.04.05	Servicios informaticos	0.00	191 033.32	191 033.32	2.1.5 Otras obras	191 033.32
Proyecto 02	Infraestructura Comunal Dist. I Juan Viñas	228 836.42	0.00	228 836.42	TOTAL PROYECTO	228 836.42
1	SERVICIOS	195 000.00	0.00	195 000.00	2.1 FORMACIÓN DE CAPITAL	228 836.42
1.08.03	Mantenimiento de instalaciones y otras obras	195 000.00	0.00	195 000.00	2.1.5 Otras obras	195 000.00
2	MATERIALES Y SUMINISTROS	33 836.42	0.00	33 836.42		*
2.01.04	Tintas, pinturas y diluyentes	14 539.04	0.00	14 539.04	2.1.5 Otras obras	14 539.04
2.03.01	Materiales y productos metálicos	12 718.67	0.00	12 718.67	2.1.5 Otras obras	12 718.67
2.03.02	Materiales y productos minerales y asfálticos	6 578.71	0.00	6 578.71	2.1.5 Otras obras	6 578.71
Proyecto 03	Infraestructura Comunal Dist. III Pejibaye	632 000.00	0.00	632 000.00	TOTAL PROYECTO	632 000.00
1	SERVICIOS	632 000.00	0.00	632 000.00	2.1 FORMACIÓN DE CAPITAL	632 000.00
1.01.02	Alquiler de maquinaria, equipo y mobiliario	462 000.00	0.00	462 000.00	2.1.5 Otras obras	462 000.00
1.08.03	Mantenimiento de instalaciones y otras obras	170 000.00	0.00	170 000.00	2.1.5 Otras obras	170 000.00
Proyecto 920	Inspección de Proyectos y Mantenimiento de Caminos Vecinales Tuc. *IBI-Cemen 2020*	0.00	400 013.24	400 013.24	TOTAL PROYECTO	400 013.24
2	MATERIALES Y SUMINISTROS	0.00	400 013.24	400 013.24	2.1 FORMACIÓN DE CAPITAL	400 013.24
2.01.01	Combustibles y lubricantes	0.00	400 013.24	400 013.24	2.1.5 Otras obras	400 013.24
TOTAL PROGRAMA I I I		16 434 059.51	5 798 771.31	22 232 830.82	TOTAL PROGRAMA I I I	22 232 830.82
TOTAL GENERAL DE PROGRAMAS		66 972 294.82	13 364 278.96	80 336 573.78	TOTAL GENERAL DE PROGRAMAS	80 336 573.78

Elaborado por: Trentino Mazza Corrales

05/08/2022

MUNICIPALIDAD DE JIMÉNEZ
EGRESOS EJECUCIÓN PRESUPUESTARIA CONSOLIDADA
"JULIO 2022" DEL 1° AL 31 DE JULIO 2022
RESUMEN POR PROGRAMA Y TOTAL POR CLASIFICADOR ECONÓMICO

Código	Detalle Cuenta	Programa 1 Administración General	Programa 2 Servicios Comunales	Programa 3 Inversiones	Programa 4 Partidas Específicas	Total todos los programas
1	GASTOS CORRIENTES	27 372 286.45	26 532 789.51	0.00	0.00	53 905 075.96
1.1	GASTOS DE CONSUMO	21 670 318.45	26 532 789.51	0.00	0.00	48 203 107.96
1.1.1	REMUNERACIONES	18 051 985.78	15 617 828.49	0.00	0.00	33 669 814.27
1.1.1.1	Sueldos y salarios	15 743 416.78	13 482 215.49	0.00	0.00	29 225 632.27
1.1.1.2	Contribuciones sociales	2 308 569.00	2 135 613.00	0.00	0.00	4 444 182.00
1.1.2	ADQUISICIÓN DE BIENES Y SERVICIOS	3 618 332.67	10 914 961.02	0.00	0.00	14 533 293.69
1.3	TRANSFERENCIAS CORRIENTES	5 701 968.00	0.00	0.00	0.00	5 701 968.00
1.3.1	Transferencias corrientes al Sector Público	5 690 000.00	0.00	0.00	0.00	5 690 000.00
1.3.3	Transferencias corrientes al Sector Externo	11 968.00	0.00	0.00	0.00	11 968.00
2	GASTOS DE CAPITAL	0.00	0.00	22 232 830.82	0.00	22 232 830.82
2.1	FORMACIÓN DE CAPITAL	0.00	0.00	22 232 830.82	0.00	22 232 830.82
2.1.2	Vías de comunicación	0.00	0.00	17 715 143.38	0.00	17 715 143.38
2.1.5	Otras obras	0.00	0.00	4 517 687.44	0.00	4 517 687.44
3	TRANSACCIONES FINANCIERAS	0.00	4 198 667.00	0.00	0.00	4 198 667.00
3.3	AMORTIZACIÓN	0.00	4 198 667.00	0.00	0.00	4 198 667.00
3.3.1	Amortización interna	0.00	4 198 667.00	0.00	0.00	4 198 667.00
	TOTAL PROGRAMA	27 372 286.45	30 731 456.51	22 232 830.82	0.00	80 336 573.78

Elaborado por: Trentino Mazza Corrales

05/08/2022

RESUMEN DE EJECUCION DE INGRESOS - EGRESOS CONSOLIDADO****ENERO A JULIO 2022***

PARTIDA	JIMENEZ	TUCURRIQUE	TOTAL
Ingresos y Egresos Reales del Período 2022			
Ingresos del Período 2022	1 111 023 726.35	403 334 382.01	1 514 358 108.36
Egresos del Período 2022	462 488 995.55	99 164 002.06	561 652 997.61
Diferencia Neta	648 534 730.80	304 170 379.95	952 705 110.75

RECAUDACIÓN A JULIO 2022 *CONSOLIDADO*		
Propios	518 793 753.64	34%
Transferencias Corrientes	2 463 124.65	0%
Transferencias de Capital	392 421 114.10	26%
Financiamiento Interno	212 000 000.00	14%
Superavit Libre	30 409 497.31	2%
Superavit Específico	358 270 618.66	24%
Total general	1 514 358 108.36	100%

EJECUCIÓN DE INGRESOS ACUMULADA *CONSOLIDADA*				
AL 31-07-2022				
	JIMENEZ	TUCURRIQUE	TOTAL	%
1. Ingresos Tributarios	139 188 107.18	75 057 923.30	214 246 030.48	14%
2. Ingresos No Tributarios	265 868 858.98	38 678 864.18	304 547 723.16	20%
3. Venta de Activos	0.00	0.00	0.00	0%
4. Transferencias Corrientes	490 354.15	1 972 770.50	2 463 124.65	0%
5. Transferencias de Capital	290 690 580.10	101 730 534.00	392 421 114.10	26%
6. Financiamiento Interno	212 000 000.00	0.00	212 000 000.00	14%
7. Superavit Libre	21 683 119.65	8 726 377.66	30 409 497.31	2%
8. Superavit Específico	181 102 706.29	177 167 912.37	358 270 618.66	24%
Total general	1 111 023 726.35	403 334 382.01	1 514 358 108.36	

EJECUCIÓN DE EGRESOS POR PROGRAMA ACUMULADA *CONSOLIDADA*				
AL 31-07-2022				
	JIMENEZ	TUCURRIQUE	TOTAL	%
1. Dirección y Administración General	114 761 791.94	31 678 060.20	146 439 852.14	26%
2. Servicios Municipales	150 292 947.63	22 487 934.75	172 780 882.38	31%
3. Inversiones	197 434 255.98	44 998 007.11	242 432 263.09	43%
4. Partidas Específicas	0.00	0.00	0.00	0%
Total general	462 488 995.55	99 164 002.06	561 652 997.61	

EJECUCIÓN DE EGRESOS POR PARTIDA ACUMULADA *CONSOLIDADA*				
AL 31-07-2022				
	JIMENEZ	TUCURRIQUE	TOTAL	%
0 Remuneraciones	241 409 188.83	54 407 084.00	295 816 272.83	53%
1 Servicios	83 463 259.97	21 178 308.69	104 641 568.66	19%
2 Materiales y Suministros	30 022 727.35	8 735 628.99	38 758 356.34	7%
3 Intereses y Comisiones	7 535 234.83	0.00	7 535 234.83	1%
5 Bienes Duraderos	0.00	14 312 101.18	14 312 101.18	3%
6 Transferencias corrientes	16 046 968.00	530 879.20	16 577 847.20	3%
8 Amortización	84 011 616.57	0.00	84 011 616.57	15%
9 Cuentas especiales	0.00	0.00	0.00	0%
Total general	462 488 995.55	99 164 002.06	561 652 997.61	

MUNICIPALIDAD DE JIMÉNEZ **SOLO JIMÉNEZ**
RESUMEN DE EJECUCION DE INGRESOS ENERO A JULIO 2022

PARTIDA	Presupuesto	Enero	Febrero	Marzo	Abril	Mayo	Junio	Julio	Total Ingresado	Por Ingresar	% Ingresado
Ingresos Tributarios	245 250 000.00	41 082 309.72	10 941 769.75	41 322 837.26	9 502 384.58	6 794 402.64	7 513 332.03	18 085 520.20	135 242 556.18	110 007 443.82	55.14%
Ingresos No Tributarios	394 117 576.00	63 119 908.76	38 329 206.02	39 473 886.74	29 927 766.89	30 803 205.13	30 278 138.77	33 936 746.67	265 868 858.98	128 248 717.02	67.46%
Venta de Activos	0.00	0.00	0.00	0.00	0.00	0.00	0.00	0.00	0.00	0.00	0.00%
Transferencias Corrientes	52 356 076.54	3 945 551.00	0.00	0.00	0.00	490 354.15	0.00	0.00	4 435 905.15	47 920 171.39	8.47%
Transferencias de Capital	641 471 193.24	0.00	0.00	128 466 052.17	0.00	146 602.96	162 077 924.97	0.00	290 690 580.10	350 780 613.14	45.32%
Financiamiento Interno	212 000 000.00	0.00	0.00	0.00	0.00	0.00	212 000 000.00	0.00	212 000 000.00	0.00	100.00%
Ingresos del Período	1 545 194 845.78	108 147 769.48	49 270 975.77	209 262 776.17	39 430 151.47	38 234 564.88	411 869 395.77	52 022 266.87	908 237 900.41	636 956 945.37	

PARTIDA	Presupuesto	Enero	Febrero	Marzo	Abril	Mayo	Junio	Julio	Total Ingresado	Por Ingresar	% Ingresado
Ingresos Propios	639 367 576.00	104 202 218.48	49 270 975.77	80 796 724.00	39 430 151.47	37 597 607.77	37 791 470.80	52 022 266.87	401 111 415.16	238 256 160.84	62.74%
Venta de Activos	0.00	0.00	0.00	0.00	0.00	0.00	0.00	0.00	0.00	0.00	0.00%
Transferencias Corrientes	52 356 076.54	3 945 551.00	0.00	0.00	0.00	490 354.15	0.00	0.00	4 435 905.15	47 920 171.39	8.47%
Transferencias de Capital	641 471 193.24	0.00	0.00	128 466 052.17	0.00	146 602.96	162 077 924.97	0.00	290 690 580.10	350 780 613.14	45.32%
Financiamiento Interno	212 000 000.00	0.00	0.00	0.00	0.00	0.00	212 000 000.00	0.00	212 000 000.00	0.00	100.00%
Ingresos del Período	1 545 194 845.78	108 147 769.48	49 270 975.77	209 262 776.17	39 430 151.47	38 234 564.88	411 869 395.77	52 022 266.87	908 237 900.41	636 956 945.37	

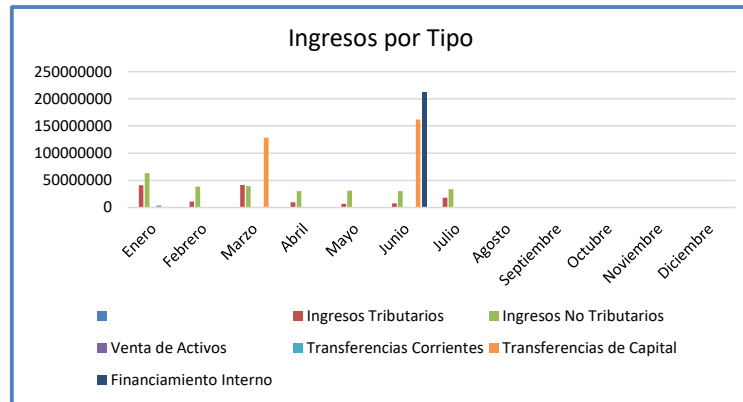
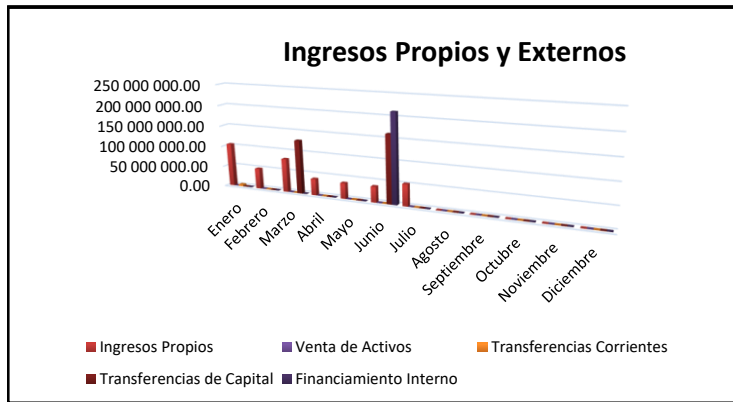

MUNICIPALIDAD DE JIMÉNEZ *SOLO JIMÉNEZ*
DEL 1° ENERO AL 31 DE JULIO 2022
RELACION INGRESO-GASTO EN SERVICIOS COMUNITARIOS

Detalle Servicio	Aseo de vías y sitios públicos	Recolección de basura	Depósito y tratamiento de desechos sólidos	Acueducto	Cementerio	Parques y obras de ornato	Alcantarillado Sanitario
Ingreso estimado según tasa	29 403 978.67	73 030 683.02	42 001 875.65	69 996 783.30	16 437 563.45	11 251 690.33	1 564 508.81
<u>Otros ingresos relacionados con el servicio</u>							
- Derecho de cementerio	0.00	0.00	0.00	0.00	172 494.01	0.00	0.00
- Servicio de instalación de cañerías	0.00	0.00	0.00	1 943 358.27	0.00	0.00	0.00
- Servicio de Hidrantes	0.00	0.00	0.00	7 016 580.65	0.00	0.00	0.00
- Venta de abono organico	0.00	0.00	93 600.00	0.00	0.00	0.00	0.00
Total de ingresos disponibles del periodo	29 403 978.67	73 030 683.02	42 095 475.65	78 956 722.22	16 610 057.46	11 251 690.33	1 564 508.81
EGRESOS DE OPERACION DEL SERVICIO							
Gasto del servicio	17 087 345.29	48 104 254.67	23 765 648.44	41 904 884.71	8 775 017.51	6 038 877.90	80 000.00
Gastos de administración	3 499 073.46	12 050 062.70	6 879 907.23	14 001 046.89	3 123 137.06	1 912 787.36	15 645.09
Porcentaje % (*)	12%	17%	16%	19%	19%	17%	1%
Egresos de operación del servicio (subtotal + gastos de administración)	20 586 418.75	60 154 317.37	30 645 555.67	55 905 931.60	11 898 154.57	7 951 665.26	95 645.09
Egresos Proyectos (Programa III)	0.00	1 403 942.02	716 175.82	3 766 584.82	0.00	0.00	0.00
Total de egresos del servicio	20 586 418.75	61 558 259.39	31 361 731.49	59 672 516.42	11 898 154.57	7 951 665.26	95 645.09
Superávit o Déficit del periodo	8 817 559.92	11 472 423.63	10 733 744.16	19 284 205.80	4 711 902.89	3 300 025.07	1 468 863.72

Elaborado por: Trentino Mazza Corrales, Contador Municipal

Fecha 05/08/2022

MUNICIPALIDAD DE JIMÉNEZ

PENDIENTE DE COBRO MENSUAL "SOLO JIMÉNEZ" AÑO 2022

Mes	Total	Variación	Aumento o disminución
Diciembre 2021	341 273 379.17		
Enero	374 129 374.57	9.63%	32 855 995.40
Febrero	373 357 170.31	-0.21%	-772 204.26
Marzo	388 157 062.27	3.96%	14 799 891.96
Abril	392 267 262.31	1.06%	4 110 200.04
Mayo	396 979 725.53	1.20%	4 712 463.22
Junio	399 588 450.92	0.66%	2 608 725.39
Julio	433 932 391.62	8.59%	34 343 940.70
Aumento de Diciembre 2021 a Julio 2022			
	92 659 012.45	24.90%	

Pendiente de Cobro Acumulado Año 2022

