



MUNICIPALIDAD DE JIMÉNEZ

INFORME DE EJECUCIÓN PRESUPUESTARIA

"JUNIO 2022" DEL 1° AL 30 DE JUNIO 2022

07/07/2022

MUNICIPALIDAD DE JIMÉNEZ
RESUMEN DE EJECUCION DE INGRESOS CONSOLIDADA
"JUNIO 2022" DEL 1° AL 30 DE JUNIO 2022

	PARTIDA	JIMENEZ	% Jiménez	TUCURRIQUE	% Tucurrique	TOTAL	% Total
	Ingresos Tributarios	7 513 332.03	1.82%	25 938 324.02	32.11%	33 451 656.05	6.79%
	Ingresos No Tributarios	30 278 138.77	7.35%	3 974 515.23	4.92%	34 252 654.00	6.95%
	Venta de Activos	0.00	0.00%	0.00	0.00%	0.00	0.00%
	Transferencias Corrientes	0.00	0.00%	0.00	0.00%	0.00	0.00%
	Transferencias de Capital	162 077 924.97	39.35%	50 865 267.00	62.97%	212 943 191.97	43.22%
	Financiamiento Interno	212 000 000.00	51.47%	0.00	0.00%	212 000 000.00	43.03%
	Ingresos del Período	411 869 395.77	100.00%	80 778 106.25	100.00%	492 647 502.02	100.00%
	Superavit Libre	0.00	0.00%	0.00	0.00%	0.00	0.00%
	Superavit Específico	0.00	0.00%	0.00	0.00%	0.00	0.00%
	Ingresos de vigencias anteriores	0.00	0.00%	0.00	0.00%	0.00	0.00%
	TOTAL	411 869 395.77	100%	80 778 106.25	100%	492 647 502.02	100%

MUNICIPALIDAD DE JIMÉNEZ
RESUMEN DE EJECUCION DE EGRESOS CONSOLIDADA POR PROGRAMA
"JUNIO 2022" DEL 1° AL 30 DE JUNIO 2022

N° PROGRAMA	PROGRAMA	JIMENEZ	% Jiménez	TUCURRIQUE	% Tucurrique	TOTAL	% Total
1	Dirección y Administración General	13 576 026.33	24%	4 851 981.20	17%	18 428 007.53	21.79%
2	Servicios Municipales	20 330 990.68	36%	3 656 169.25	13%	23 987 159.93	28.36%
3	Inversiones	22 721 020.87	40%	19 440 267.01	70%	42 161 287.88	49.85%
4	Partidas Específicas	0.00	0%	0.00	0%	0.00	0.00%
	TOTAL	56 628 037.88	100%	27 948 417.46	100%	84 576 455.34	100%

MUNICIPALIDAD DE JIMÉNEZ
RESUMEN DE EJECUCION DE EGRESOS CONSOLIDADA POR PARTIDA
"JUNIO 2022" DEL 1° AL 30 DE JUNIO 2022

CODIGO	PARTIDA	JIMENEZ	% Jiménez	TUCURRIQUE	% Tucurrique	TOTAL	% Total
0	Remuneraciones	32 816 004.50	58%	7 574 470.00	27%	40 390 474.50	47.76%
1	Servicios	14 574 550.44	26%	4 138 578.51	15%	18 713 128.95	22.13%
2	Materiales y Suministros	6 288 714.53	11%	2 223 138.57	8%	8 511 853.10	10.06%
3	Intereses y Comisiones	1 358 065.33	2%	0.00	0%	1 358 065.33	1.61%
5	Bienes Duraderos	0.00	0%	13 481 351.18	48%	13 481 351.18	15.94%
6	Transferencias corrientes	0.00	0%	530 879.20	2%	530 879.20	0.63%
8	Amortización	1 590 703.08	3%	0.00	0%	1 590 703.08	1.88%
9	Cuentas especiales	0.00	0%	0.00	0%	0.00	0.00%
	TOTAL	56 628 037.88	100%	27 948 417.46	100%	84 576 455.34	100%

Elaborado por: Trentino Mazza Corrales
07/07/2022

MUNICIPALIDAD DE JIMÉNEZ
INGRESOS EJECUCIÓN PRESUPUESTARIA CONSOLIDADA
 "JUNIO 2022" DEL 1° AL 30 DE JUNIO 2022

CODIGO	NOMBRE	JIMÉNEZ	TUCURRIQUE	TOTAL	%
	INGRESOS TOTALES	411 869 395.77	80 778 106.25	492 647 502.02	100.00%
1.0.0.0.00.00.0.0.000	INGRESOS CORRIENTES	37 791 470.80	29 912 839.25	67 704 310.05	13.74%
1.1.0.0.00.00.0.0.000	INGRESOS TRIBUTARIOS	7 513 332.03	25 938 324.02	33 451 656.05	6.79%
1.1.2.0.00.00.0.0.000	IMPUESTOS SOBRE LA PROPIEDAD	3 971 419.51	8 493 912.20	12 465 331.71	2.53%
1.1.2.1.00.00.0.0.000	Impuesto sobre la propiedad de bienes inmuebles	3 971 419.51	8 493 912.20	12 465 331.71	2.53%
1.1.2.1.01.00.0.0.000	Impuesto sobre la propiedad de bienes inmuebles, Ley No. 7729	3 971 419.51	8 493 912.20	12 465 331.71	2.53%
1.1.3.0.00.00.0.0.000	IMPUESTOS SOBRE BIENES Y SERVICIOS	2 900 214.93	17 253 485.13	20 153 700.06	4.09%
1.1.3.2.00.00.0.0.000	IMPUESTOS ESPECIFICOS SOBRE LA PRODUCCIÓN Y CONSUMO DE BIENES Y SERVICIOS	948 240.00	8 543 166.22	9 491 406.22	1.93%
1.1.3.2.01.00.0.0.000	IMPUESTOS ESPECIFICOS SOBRE LA PRODUCCIÓN Y CONSUMO DE BIENES	948 240.00	8 543 166.22	9 491 406.22	1.93%
1.1.3.2.01.05.0.0.000	Impuestos específicos sobre la construcción	948 240.00	8 543 166.22	9 491 406.22	1.93%
1.1.3.3.00.00.0.0.000	OTROS IMPUESTOS A LOS BIENES Y SERVICIOS	1 951 974.93	8 710 318.91	10 662 293.84	2.16%
1.1.3.3.01.00.0.0.000	Licencias profesionales comerciales y otros permisos	1 951 974.93	8 710 318.91	10 662 293.84	2.16%
1.1.3.3.01.02.0.0.000	Patentes Municipales	1 374 224.39	8 480 194.56	9 854 418.95	2.00%
1.1.3.3.01.09.0.0.000	Otras licencias profesionales comerciales y otros permisos	577 750.54	230 124.35	807 874.89	0.16%
1.1.9.0.00.00.0.0.000	OTROS INGRESOS TRIBUTARIOS	641 697.59	190 926.69	832 624.28	0.17%
1.1.9.1.00.00.0.0.000	IMPUESTO DE TIMBRES	641 697.59	190 926.69	832 624.28	0.17%
1.1.9.1.01.00.0.0.000	Timbres municipales (por hipotecas y cédulas hipotecarias)	577 553.26	178 723.69	756 276.95	0.15%
1.1.9.1.02.00.0.0.000	Timbre Pro-parques Nacionales.	64 144.33	12 203.00	76 347.33	0.02%
1.3.0.0.00.00.0.0.000	INGRESOS NO TRIBUTARIOS	30 278 138.77	3 974 515.23	34 252 654.00	6.95%
1.3.1.0.00.00.0.0.000	VENTA DE BIENES Y SERVICIOS	28 998 233.21	3 503 999.60	32 502 232.81	6.60%
1.3.1.1.00.00.0.0.000	VENTA DE BIENES	9 684 123.07	0.00	9 684 123.07	1.97%
1.3.1.1.05.00.0.0.000	Venta de agua	9 680 523.07	0.00	9 680 523.07	1.96%
1.3.1.1.09.00.0.0.000	Venta de otros bienes	3 600.00	0.00	3 600.00	0.00%
1.3.1.2.00.00.0.0.000	VENTA DE SERVICIOS	19 300 962.67	3 456 606.75	22 757 569.42	4.62%
1.3.1.2.04.00.0.0.000	ALQUILERES	178 000.00	371 825.00	549 825.00	0.11%
1.3.1.2.04.01.0.0.000	Alquiler de edificios e instalaciones	178 000.00	371 825.00	549 825.00	0.11%
1.3.1.2.05.00.0.0.000	SERVICIOS COMUNITARIOS	19 118 696.67	3 084 781.75	22 203 478.42	4.51%
1.3.1.2.05.01.0.0.000	Servicios de alcantarillado sanitario y pluvial	488 037.00	0.00	488 037.00	0.10%
1.3.1.2.05.01.1.0.000	Servicio de alcantarillado sanitario	488 037.00	0.00	488 037.00	0.10%
1.3.1.2.05.02.0.0.000	Servicios de instalación y derivación de agua	289 640.00	0.00	289 640.00	0.06%
1.3.1.2.05.03.0.0.000	Servicios de cementerio	1 238 333.36	0.00	1 238 333.36	0.25%
1.3.1.2.05.04.0.0.000	Servicios de saneamiento ambiental	16 149 244.28	3 084 781.75	19 234 026.03	3.90%
1.3.1.2.05.04.1.0.000	Servicios de recolección de basura	7 578 913.76	2 535 662.30	10 114 576.06	2.05%
1.3.1.2.05.04.2.0.000	Servicios de aseo de vías y sitios públicos	3 060 757.76	549 119.45	3 609 877.21	0.73%
1.3.1.2.05.04.3.0.000	Servicios de depósito y tratamiento de basura	4 371 815.24	0.00	4 371 815.24	0.89%
1.3.1.2.05.04.4.0.000	Mantenimiento de parques y obras de ornato	1 137 757.52	0.00	1 137 757.52	0.23%
1.3.1.2.05.09.0.0.000	Otros servicios comunitarios	953 442.03	0.00	953 442.03	0.19%
1.3.1.2.05.09.9.0.000	Otros servicios comunitarios	953 442.03	0.00	953 442.03	0.19%
1.3.1.2.05.09.9.1.000	Servicio de Hidrantes	953 442.03	0.00	953 442.03	0.19%
1.3.1.2.09.00.0.0.000	OTROS SERVICIOS	4 266.00	0.00	4 266.00	0.00%
1.3.1.2.09.09.0.0.000	Venta de otros servicios	4 266.00	0.00	4 266.00	0.00%

MUNICIPALIDAD DE JIMÉNEZ
INGRESOS EJECUCIÓN PRESUPUESTARIA CONSOLIDADA
"JUNIO 2022" DEL 1° AL 30 DE JUNIO 2022

CODIGO	NOMBRE	JIMÉNEZ	TUCURRIQUE	TOTAL	%
1.3.1.3.00.00.0.0.000	DERECHOS ADMINISTRATIVOS	13 147.47	47 392.85	60 540.32	0.01%
1.3.1.3.02.00.0.0.000	DERECHOS ADMINISTRATIVOS A OTROS SERVICIOS PUBLICOS	13 147.47	47 392.85	60 540.32	0.01%
1.3.1.3.02.09.0.0.000	Otros derechos administrativos a otros servicios públicos	13 147.47	47 392.85	60 540.32	0.01%
1.3.1.3.02.09.1.0.000	Derechos de cementerio	13 147.47	47 392.85	60 540.32	0.01%
1.3.2.0.00.00.0.0.000	INGRESOS DE LA PROPIEDAD	395 423.87	0.00	395 423.87	0.08%
1.3.2.3.00.00.0.0.000	RENTA DE ACTIVOS FINANCIEROS	395 423.87	0.00	395 423.87	0.08%
1.3.2.3.03.00.0.0.000	OTRAS RENTAS DE ACTIVOS FINANCIEROS	395 423.87	0.00	395 423.87	0.08%
1.3.2.3.03.01.0.0.000	Intereses sobre cuentas corrientes y otros depósitos en Bancos Estatales	395 423.87	0.00	395 423.87	0.08%
1.3.3.0.00.00.0.0.000	MULTAS, SANCIONES, REMATES Y CONFISCACIONES	80 346.80	0.00	80 346.80	0.02%
1.3.3.1.00.00.0.0.000	MULTAS Y SANCIONES	80 346.80	0.00	80 346.80	0.02%
1.3.3.1.09.00.0.0.000	Otras multas	80 346.80	0.00	80 346.80	0.02%
1.3.3.1.09.02.0.0.000	Multas por infracción a la ley de construcciones	40 000.00	0.00	40 000.00	0.01%
1.3.3.1.09.09.0.0.000	Multas varias (No declaración de patentes y atraso licencias de licores)	40 346.80	0.00	40 346.80	0.01%
1.3.4.0.00.00.0.0.000	INTERESES MORATORIOS	804 134.89	470 515.63	1 274 650.52	0.26%
1.3.4.1.00.00.0.0.000	Intereses moratorios por atraso en pago de impuesto	265 860.76	470 515.63	736 376.39	0.15%
1.3.4.2.00.00.0.0.000	Intereses moratorios por atraso en pago de bienes y servicios	535 075.46	0.00	535 075.46	0.11%
1.3.4.9.00.00.0.0.000	Otros intereses moratorios	3 198.67	0.00	3 198.67	0.00%
2.0.0.0.00.00.0.0.000	INGRESOS DE CAPITAL	162 077 924.97	50 865 267.00	212 943 191.97	43.22%
2.4.0.0.00.00.0.0.000	TRANSFERENCIAS DE CAPITAL	162 077 924.97	50 865 267.00	212 943 191.97	43.22%
2.4.1.0.00.00.0.0.000	TRANSFERENCIAS DE CAPITAL DEL SECTOR PUBLICO	128 466 052.17	50 865 267.00	179 331 319.17	36.40%
2.4.1.1.00.00.0.0.000	Transferencias de capital del Gobierno Central	128 466 052.17	50 865 267.00	179 331 319.17	36.40%
2.4.1.1.01.00.0.0.000	Aporte del Gobierno Central, Ley 8114, para mantenimiento de la red vial cantonal	128 466 052.17	50 865 267.00	179 331 319.17	36.40%
2.4.3.0.00.00.0.0.000	TRANSFERENCIAS DE CAPITAL DEL SECTOR EXTERNO	33 611 872.80	0.00	33 611 872.80	6.82%
2.4.3.2.00.00.0.0.000	Transferencias de capital de Gobiernos Extranjeros	33 611 872.80	0.00	33 611 872.80	6.82%
2.4.3.2.01.00.0.0.000	Donación de capital de la Embajada de Japón	33 611 872.80	0.00	33 611 872.80	6.82%
3.0.0.0.00.00.0.0.000	FINANCIAMIENTO	212 000 000.00	0.00	212 000 000.00	43.03%
3.1.0.0.00.00.0.0.000	FINANCIAMIENTO INTERNO	212 000 000.00	0.00	212 000 000.00	43.03%
3.1.1.0.00.00.0.0.000	PRÉSTAMOS DIRECTOS	212 000 000.00	0.00	212 000 000.00	43.03%
3.1.1.6.00.00.0.0.000	Préstamos directos de Instituciones Públicas Financieras	212 000 000.00	0.00	212 000 000.00	43.03%
3.1.1.6.01.00.0.0.000	Préstamos del Banco Popular y Desarrollo Comunal "Proyectos Gestión Vial"	212 000 000.00	0.00	212 000 000.00	43.03%

Elaborado por: Trentino Mazza Corrales
07/07/2022

MUNICIPALIDAD DE JIMÉNEZ
EGRESOS EJECUCIÓN PRESUPUESTARIA CONSOLIDADA
"JUNIO 2022" DEL 1° AL 30 DE JUNIO 2022

JIMÉNEZ	TUCURRIQUE	TOTAL
Clasificador por Objeto del Gasto		

Consolidado
Clasificador Económico

PROGRAMA I: DIRECCIÓN Y ADMINISTRACIÓN GENERAL				Cod Detalle	Monto
ACTIVIDAD 01	ADMINISTRACIÓN GENERAL	11 987 090.27	4 321 102.00	16 308 192.27	TOTAL ACTIVIDAD 16 308 192.27
	0 REMUNERACIONES	10 142 495.70	4 321 102.00	14 463 597.70	1.1.1 REMUNERACIONES 14 463 597.70
0.01.01	Sueldos para cargos fijos	4 836 989.95	2 666 063.00	7 503 052.95	1.1.1.1 Sueldos y salarios 7 503 052.95
0.01.02	Jornales	808 610.00	0.00	808 610.00	1.1.1.1 Sueldos y salarios 808 610.00
0.01.03	Servicios especiales	383 761.16	0.00	383 761.16	1.1.1.1 Sueldos y salarios 383 761.16
0.01.05	Suplencias	14 389.00	0.00	14 389.00	1.1.1.1 Sueldos y salarios 14 389.00
0.02.01	Tiempo extraordinario	180 581.63	0.00	180 581.63	1.1.1.1 Sueldos y salarios 180 581.63
0.02.05	Dietas	641 160.00	212 000.00	853 160.00	1.1.1.1 Sueldos y salarios 853 160.00
0.03.01	Retribución por años servidos	1 311 950.36	799 663.00	2 111 613.36	1.1.1.1 Sueldos y salarios 2 111 613.36
0.03.02	Restricción al ejercicio liberal de la profesión	625 886.60	0.00	625 886.60	1.1.1.1 Sueldos y salarios 625 886.60
0.04.01	Contribución Patronal al Seguro de Salud de la CCSS	648 691.00	307 875.00	956 566.00	1.1.1.2 Contribuciones sociales 956 566.00
0.04.05	Contribución Patronal al Banco Popular y de Desarrollo Comunal	34 250.00	16 642.00	50 892.00	1.1.1.2 Contribuciones sociales 50 892.00
0.05.01	Contribución Patronal al Seguro de Pensiones de CCSS	347 978.00	169 082.00	517 060.00	1.1.1.2 Contribuciones sociales 517 060.00
0.05.02	Aporte Patronal al Régimen Obligatorio de Pensiones Complementarias	205 499.00	49 926.00	255 425.00	1.1.1.2 Contribuciones sociales 255 425.00
0.05.03	Aporte Patronal al Fondo de Capitalización Laboral	102 749.00	99 851.00	202 600.00	1.1.1.2 Contribuciones sociales 202 600.00
	1 SERVICIOS	1 708 168.08	0.00	1 708 168.08	1.1.2 ADQUISICIÓN DE BIENES Y SERVICIOS 1 844 594.57
1.01.02	Alquiler de maquinaria, equipo y mobiliario	140 000.00	0.00	140 000.00	1.1.2 Adquisición de bienes y servicios 140 000.00
1.02.02	Servicio de energía eléctrica	39 485.00	0.00	39 485.00	1.1.2 Adquisición de bienes y servicios 39 485.00
1.02.04	Servicio de telecomunicaciones	117 417.14	0.00	117 417.14	1.1.2 Adquisición de bienes y servicios 117 417.14
1.03.01	Información	219 717.94	0.00	219 717.94	1.1.2 Adquisición de bienes y servicios 219 717.94
1.03.06	Comisiones y gastos por servicios financieros y comerciales	20 877.00	0.00	20 877.00	1.1.2 Adquisición de bienes y servicios 20 877.00
1.05.01	Transporte dentro del país	143 100.00	0.00	143 100.00	1.1.2 Adquisición de bienes y servicios 143 100.00
1.05.02	Viáticos dentro del país	150 500.00	0.00	150 500.00	1.1.2 Adquisición de bienes y servicios 150 500.00
1.07.02	Actividades protocolarias y sociales	58 071.00	0.00	58 071.00	1.1.2 Adquisición de bienes y servicios 58 071.00
1.08.03	Mantenimiento de instalaciones y otras obras	819 000.00	0.00	819 000.00	1.1.2 Adquisición de bienes y servicios 819 000.00
	2 MATERIALES Y SUMINISTROS	136 426.49	0.00	136 426.49	*
2.99.01	Útiles y materiales de oficina y cómputo	17 750.00	0.00	17 750.00	1.1.2 Adquisición de bienes y servicios 17 750.00
2.99.99	Otros Útiles, materiales y suministros diversos	118 676.49	0.00	118 676.49	1.1.2 Adquisición de bienes y servicios 118 676.49
ACTIVIDAD 02	AUDITORÍA INTERNA	1 588 936.06	0.00	1 588 936.06	TOTAL ACTIVIDAD 1 588 936.06
	0 REMUNERACIONES	1 588 936.06	0.00	1 588 936.06	1.1.1 REMUNERACIONES 1 588 936.06
0.01.01	Sueldos para cargos fijos	649 364.96	0.00	649 364.96	1.1.1.1 Sueldos y salarios 649 364.96
0.03.01	Retribución por años servidos	267 397.78	0.00	267 397.78	1.1.1.1 Sueldos y salarios 267 397.78
0.03.02	Restricción al ejercicio liberal de la profesión	413 970.32	0.00	413 970.32	1.1.1.1 Sueldos y salarios 413 970.32
0.04.01	Contribución Patronal al Seguro de Salud de la CCSS	125 073.00	0.00	125 073.00	1.1.1.2 Contribuciones sociales 125 073.00
0.04.05	Contribución Patronal al Banco Popular y de Desarrollo Comunal	6 604.00	0.00	6 604.00	1.1.1.2 Contribuciones sociales 6 604.00
0.05.01	Contribución Patronal al Seguro de Pensiones de CCSS	67 093.00	0.00	67 093.00	1.1.1.2 Contribuciones sociales 67 093.00
0.05.02	Aporte Patronal al Régimen Obligatorio de Pensiones Complementarias	39 622.00	0.00	39 622.00	1.1.1.2 Contribuciones sociales 39 622.00
0.05.03	Aporte Patronal al Fondo de Capitalización Laboral	19 811.00	0.00	19 811.00	1.1.1.2 Contribuciones sociales 19 811.00
ACTIVIDAD 04	REGISTRO DE DEUDAS, FONDOS Y TRANSFERENCIAS	0.00	530 879.20	530 879.20	TOTAL ACTIVIDAD 530 879.20
	6.01.04 Transferencias corrientes a Gobiernos Locales	0.00	530 879.20	530 879.20	1.3 TRANSFERENCIAS CORRIENTES 530 879.20
6.01.04.3	Unión Nacional de Gobiernos Locales	0.00	289 570.47	289 570.47	1.3.1 Transferencias corrientes al Sector Público 289 570.47
6.01.04.4	Federación de Concejos Municipales de Distrito	0.00	241 308.73	241 308.73	1.3.1 Transferencias corrientes al Sector Público 241 308.73
TOTAL PROGRAMA I		13 576 026.33	4 851 981.20	18 428 007.53	18 428 007.53

MUNICIPALIDAD DE JIMÉNEZ
EGRESOS EJECUCIÓN PRESUPUESTARIA CONSOLIDADA
"JUNIO 2022" DEL 1° AL 30 DE JUNIO 2022

JIMÉNEZ	TUCURRIQUE	TOTAL
Clasificador por Objeto del Gasto		

Consolidado
Clasificador Económico

PROGRAMA II: SERVICIOS COMUNALES

SERVICIO	01	ASEO DE VÍAS Y SITIOS PÚBLICOS	1 853 327.40	447 682.00	2 301 009.40	TOTAL ACTIVIDAD	2 301 009.40
	0	REMUNERACIONES	1 813 064.72	424 682.00	2 237 746.72	1.1.1 REMUNERACIONES	2 237 746.72
	0.01.01	Sueldos para cargos fijos	1 078 160.14	319 535.00	1 397 695.14	1.1.1.1 Sueldos y salarios	1 397 695.14
	0.01.02	Jornales	169 264.00	0.00	169 264.00	1.1.1.1 Sueldos y salarios	169 264.00
	0.03.01	Retribución por años servidos	264 816.58	44 115.00	308 931.58	1.1.1.1 Sueldos y salarios	308 931.58
	0.04.01	Contribución Patronal al Seguro de Salud de la Caja Costarricense del Seguro Social	145 719.00	29 204.00	174 923.00	1.1.1.2 Contribuciones sociales	174 923.00
	0.04.05	Contribución Patronal al Banco Popular y de Desarrollo Comunal	7 694.00	1 580.00	9 274.00	1.1.1.2 Contribuciones sociales	9 274.00
	0.05.01	Contribución Patronal al Seguro de Pensiones de la Caja Costarricense del Seguro Social	78 168.00	16 040.00	94 208.00	1.1.1.2 Contribuciones sociales	94 208.00
	0.05.02	Aporte Patronal al Régimen Obligatorio de Pensiones Complementarias	46 162.00	4 736.00	50 898.00	1.1.1.2 Contribuciones sociales	50 898.00
	0.05.03	Aporte Patronal al Fondo de Capitalización Laboral	23 081.00	9 472.00	32 553.00	1.1.1.2 Contribuciones sociales	32 553.00
	1	SERVICIOS	40 262.68	23 000.00	63 262.68	1.1.2 ADQUISICIÓN DE BIENES Y SERVICIOS	63 262.68
	1.03.06	Comisiones y gastos por servicios financieros y comerciales	15 262.68	0.00	15 262.68	1.1.2 Adquisición de bienes y servicios	15 262.68
	1.04.99	Otros servicios de gestión y apoyo	25 000.00	0.00	25 000.00	1.1.2 Adquisición de bienes y servicios	25 000.00
	1.05.01	Transporte dentro del país	0.00	4 500.00	4 500.00	1.1.2 Adquisición de bienes y servicios	4 500.00
	1.05.02	Viáticos dentro del país	0.00	18 500.00	18 500.00	1.1.2 Adquisición de bienes y servicios	18 500.00

SERVICIO	02	RECOLECCIÓN DE BASURA	7 725 793.03	2 716 728.65	10 442 521.68	TOTAL ACTIVIDAD	10 442 521.68
	0	REMUNERACIONES	4 058 545.60	399 493.00	4 458 038.60	1.1.1 REMUNERACIONES	4 458 038.60
	0.01.01	Sueldos para cargos fijos	2 371 855.26	317 443.00	2 689 298.26	1.1.1.1 Sueldos y salarios	2 689 298.26
	0.01.02	Jornales	139 679.00	0.00	139 679.00	1.1.1.1 Sueldos y salarios	139 679.00
	0.01.05	Suplencias	407 680.00	0.00	407 680.00	1.1.1.1 Sueldos y salarios	407 680.00
	0.02.01	Tiempo extraordinario	91 791.04	0.00	91 791.04	1.1.1.1 Sueldos y salarios	91 791.04
	0.03.01	Retribución por años servidos	406 975.30	25 515.00	432 490.30	1.1.1.1 Sueldos y salarios	432 490.30
	0.04.01	Contribución Patronal al Seguro de Salud de la Caja Costarricense del Seguro Social	310 289.00	27 054.00	337 343.00	1.1.1.2 Contribuciones sociales	337 343.00
	0.04.05	Contribución Patronal al Banco Popular y de Desarrollo Comunal	16 383.00	1 462.00	17 845.00	1.1.1.2 Contribuciones sociales	17 845.00
	0.05.01	Contribución Patronal al Seguro de Pensiones de la Caja Costarricense del Seguro Social	166 449.00	14 858.00	181 307.00	1.1.1.2 Contribuciones sociales	181 307.00
	0.05.02	Aporte Patronal al Régimen Obligatorio de Pensiones Complementarias	98 296.00	4 387.00	102 683.00	1.1.1.2 Contribuciones sociales	102 683.00
	0.05.03	Aporte Patronal al Fondo de Capitalización Laboral	49 148.00	8 774.00	57 922.00	1.1.1.2 Contribuciones sociales	57 922.00
	1	SERVICIOS	1 666 920.00	2 317 235.65	3 984 155.65	1.1.2 ADQUISICIÓN DE BIENES Y SERVICIOS	5 984 483.08
	1.01.02	Alquiler de maquinaria, equipo y mobiliario	680 000.00	0.00	680 000.00	1.1.2 Adquisición de bienes y servicios	680 000.00
	1.02.99	Otros servicios básicos	0.00	1 884 195.65	1 884 195.65	1.1.2 Adquisición de bienes y servicios	1 884 195.65
	1.03.06	Comisiones y gastos por servicios financieros y comerciales	4 920.00	0.00	4 920.00	1.1.2 Adquisición de bienes y servicios	4 920.00
	1.04.99	Otros servicios de gestión y apoyo	0.00	433 040.00	433 040.00	1.1.2 Adquisición de bienes y servicios	433 040.00
	1.05.02	Viáticos dentro del país	258 000.00	0.00	258 000.00	1.1.2 Adquisición de bienes y servicios	258 000.00
	1.08.05	Mantenimiento y reparación de equipo de transporte	724 000.00	0.00	724 000.00	1.1.2 Adquisición de bienes y servicios	724 000.00
	2	MATERIALES Y SUMINISTROS	2 000 327.43	0.00	2 000 327.43		
	2.01.01	Combustibles y lubricantes	1 068 300.00	0.00	1 068 300.00	1.1.2 Adquisición de bienes y servicios	1 068 300.00
	2.04.02	Repuestos y accesorios	932 027.43	0.00	932 027.43	1.1.2 Adquisición de bienes y servicios	932 027.43

MUNICIPALIDAD DE JIMÉNEZ
EGRESOS EJECUCIÓN PRESUPUESTARIA CONSOLIDADA
"JUNIO 2022" DEL 1° AL 30 DE JUNIO 2022

		JIMÉNEZ	TUCURRIQUE	TOTAL	Consolidado	
		Clasificador por Objeto del Gasto			Clasificador Económico	
SERVICIO	04 CEMENTERIOS	1 154 733.70	35 000.00	1 189 733.70	TOTAL ACTIVIDAD	1 189 733.70
	0 REMUNERACIONES	1 080 714.27	0.00	1 080 714.27	1.1.1 REMUNERACIONES	1 080 714.27
	0.01.01 Sueldos para cargos fijos	434 542.18	0.00	434 542.18	1.1.1.1 Sueldos y salarios	434 542.18
	0.01.02 Jornales	155 445.00	0.00	155 445.00	1.1.1.1 Sueldos y salarios	155 445.00
	0.02.01 Tiempo extraordinario	135 936.09	0.00	135 936.09	1.1.1.1 Sueldos y salarios	135 936.09
	0.02.03 Disponibilidad laboral	83 018.02	0.00	83 018.02	1.1.1.1 Sueldos y salarios	83 018.02
	0.03.01 Retribución por años servidos	111 117.98	0.00	111 117.98	1.1.1.1 Sueldos y salarios	111 117.98
	0.04.01 Contribución Patronal al Seguro de Salud de la Caja Costarricense del Seguro Social	77 821.00	0.00	77 821.00	1.1.1.2 Contribuciones sociales	77 821.00
	0.04.05 Contribución Patronal al Banco Popular y de Desarrollo Comunal	4 109.00	0.00	4 109.00	1.1.1.2 Contribuciones sociales	4 109.00
	0.05.01 Contribución Patronal al Seguro de Pensiones de la Caja Costarricense del Seguro Social	41 746.00	0.00	41 746.00	1.1.1.2 Contribuciones sociales	41 746.00
	0.05.02 Aporte Patronal al Régimen Obligatorio de Pensiones Complementarias	24 653.00	0.00	24 653.00	1.1.1.2 Contribuciones sociales	24 653.00
	0.05.03 Aporte Patronal al Fondo de Capitalización Laboral	12 326.00	0.00	12 326.00	1.1.1.2 Contribuciones sociales	12 326.00
	1 SERVICIOS	14 019.43	35 000.00	49 019.43	1.1.2 ADQUISICIÓN DE BIENES Y SERVICIOS	109 019.43
	1.02.04 Servicio de telecomunicaciones	12 776.43	0.00	12 776.43	1.1.2 Adquisición de bienes y servicios	12 776.43
	1.03.06 Comisiones y gastos por servicios financieros y comerciales	1 243.00	0.00	1 243.00	1.1.2 Adquisición de bienes y servicios	1 243.00
	1.04.99 Otros servicios de gestión y apoyo	0.00	35 000.00	35 000.00	1.1.2 Adquisición de bienes y servicios	35 000.00
	2 MATERIALES Y SUMINISTROS	60 000.00	0.00	60 000.00		*
	2.01.01 Combustibles y lubricantes	60 000.00	0.00	60 000.00	1.1.2 Adquisición de bienes y servicios	60 000.00
						*
SERVICIO	05 PARQUES Y OBRAS DE ORNATO	1 472 208.76	0.00	1 472 208.76	TOTAL ACTIVIDAD	1 472 208.76
	0 REMUNERACIONES	72 208.76	0.00	72 208.76	1.1.1 REMUNERACIONES	72 208.76
	0.01.01 Sueldos para cargos fijos	46 882.24	0.00	46 882.24	1.1.1.1 Sueldos y salarios	46 882.24
	0.03.01 Retribución por años servidos	14 335.52	0.00	14 335.52	1.1.1.1 Sueldos y salarios	14 335.52
	0.04.01 Contribución Patronal al Seguro de Salud de la Caja Costarricense del Seguro Social	5 324.00	0.00	5 324.00	1.1.1.2 Contribuciones sociales	5 324.00
	0.04.05 Contribución Patronal al Banco Popular y de Desarrollo Comunal	281.00	0.00	281.00	1.1.1.2 Contribuciones sociales	281.00
	0.05.01 Contribución Patronal al Seguro de Pensiones de la Caja Costarricense del Seguro Social	2 856.00	0.00	2 856.00	1.1.1.2 Contribuciones sociales	2 856.00
	0.05.02 Aporte Patronal al Régimen Obligatorio de Pensiones Complementarias	1 687.00	0.00	1 687.00	1.1.1.2 Contribuciones sociales	1 687.00
	0.05.03 Aporte Patronal al Fondo de Capitalización Laboral	843.00	0.00	843.00	1.1.1.2 Contribuciones sociales	843.00
	1 SERVICIOS	1 400 000.00	0.00	1 400 000.00	1.1.2 ADQUISICIÓN DE BIENES Y SERVICIOS	1 400 000.00
	1.04.06 Servicios generales	1 400 000.00	0.00	1 400 000.00	1.1.2 Adquisición de bienes y servicios	1 400 000.00
SERVICIO	06 ACUEDUCTOS	5 541 467.90	0.00	5 541 467.90	TOTAL ACUEDUCTO	5 541 467.90
ACUEDUCTO	06-01 SERVICIO ACUEDUCTOS	5 027 722.78	0.00	5 027 722.78	TOTAL ACTIVIDAD	5 027 722.78
	0 REMUNERACIONES	3 573 865.71	0.00	3 573 865.71	1.1.1 REMUNERACIONES	3 573 865.71
	0.01.01 Sueldos para cargos fijos	1 654 531.22	0.00	1 654 531.22	1.1.1.1 Sueldos y salarios	1 654 531.22
	0.01.02 Jornales	215 215.00	0.00	215 215.00	1.1.1.1 Sueldos y salarios	215 215.00
	0.01.03 Servicios especiales	300 491.72	0.00	300 491.72	1.1.1.1 Sueldos y salarios	300 491.72
	0.02.01 Tiempo extraordinario	77 585.04	0.00	77 585.04	1.1.1.1 Sueldos y salarios	77 585.04
	0.02.03 Disponibilidad laboral	72 029.75	0.00	72 029.75	1.1.1.1 Sueldos y salarios	72 029.75
	0.03.01 Retribución por años servidos	537 844.16	0.00	537 844.16	1.1.1.1 Sueldos y salarios	537 844.16

MUNICIPALIDAD DE JIMÉNEZ
EGRESOS EJECUCIÓN PRESUPUESTARIA CONSOLIDADA
"JUNIO 2022" DEL 1° AL 30 DE JUNIO 2022

		JIMÉNEZ	TUCURRIQUE	TOTAL	Consolidado	
		Clasificador por Objeto del Gasto			Clasificador Económico	
	0.03.02 Restricción al ejercicio liberal de la profesión	149 698.82	0.00	149 698.82	1.1.1.1 Sueldos y salarios	149 698.82
	0.04.01 Contribución Patronal al Seguro de Salud de la Caja Costarricense del Seguro Social	274 398.00	0.00	274 398.00	1.1.1.2 Contribuciones sociales	274 398.00
	0.04.05 Contribución Patronal al Banco Popular y de Desarrollo Comunal	14 488.00	0.00	14 488.00	1.1.1.2 Contribuciones sociales	14 488.00
	0.05.01 Contribución Patronal al Seguro de Pensiones de la Caja Costarricense del Seguro Social	147 196.00	0.00	147 196.00	1.1.1.2 Contribuciones sociales	147 196.00
	0.05.02 Aporte Patronal al Régimen Obligatorio de Pensiones Complementarias	86 927.00	0.00	86 927.00	1.1.1.2 Contribuciones sociales	86 927.00
	0.05.03 Aporte Patronal al Fondo de Capitalización Laboral	43 461.00	0.00	43 461.00	1.1.1.2 Contribuciones sociales	43 461.00
ACUEDUCTO	1 SERVICIOS	1 185 071.54	0.00	1 185 071.54	1.1.2 ADQUISICIÓN DE BIENES Y SERVICIOS	1 453 857.07
	1.02.02 Servicio de energía eléctrica	266 915.00	0.00	266 915.00	1.1.2 Adquisición de bienes y servicios	266 915.00
	1.02.04 Servicio de telecomunicaciones	112 052.64	0.00	112 052.64	1.1.2 Adquisición de bienes y servicios	112 052.64
	1.03.01 Información	32 000.00	0.00	32 000.00	1.1.2 Adquisición de bienes y servicios	32 000.00
	1.04.03 Servicios de ingeniería	92 845.50	0.00	92 845.50	1.1.2 Adquisición de bienes y servicios	92 845.50
	1.04.06 Servicios generales	23 077.50	0.00	23 077.50	1.1.2 Adquisición de bienes y servicios	23 077.50
	1.08.03 Mantenimiento de instalaciones y otras obras	249 000.00	0.00	249 000.00	1.1.2 Adquisición de bienes y servicios	249 000.00
	1.08.05 Mantenimiento y reparación de equipo de transporte	2 654.87	0.00	2 654.87	1.1.2 Adquisición de bienes y servicios	2 654.87
	1.99.01 Servicios de regulación	406 526.03	0.00	406 526.03	1.1.2 Adquisición de bienes y servicios	406 526.03
	2 MATERIALES Y SUMINISTROS	268 785.53	0.00	268 785.53		*
	2.01.01 Combustibles y lubricantes	150 008.00	0.00	150 008.00	1.1.2 Adquisición de bienes y servicios	150 008.00
	2.04.01 Herramientas e instrumentos	94 417.53	0.00	94 417.53	1.1.2 Adquisición de bienes y servicios	94 417.53
	2.99.05 Útiles y materiales de limpieza	24 360.00	0.00	24 360.00	1.1.2 Adquisición de bienes y servicios	24 360.00
						*
HIDRANTES	06-02 SERVICIO HIDRANTES	513 745.12	0.00	513 745.12	TOTAL ACTIVIDAD	513 745.12
	0 REMUNERACIONES	331 175.25	0.00	331 175.25	1.1.1 REMUNERACIONES	331 175.25
	0.01.01 Sueldos para cargos fijos	183 836.92	0.00	183 836.92	1.1.1.1 Sueldos y salarios	183 836.92
	0.02.03 Disponibilidad laboral	8 002.87	0.00	8 002.87	1.1.1.1 Sueldos y salarios	8 002.87
	0.03.01 Retribución por años servidos	59 760.36	0.00	59 760.36	1.1.1.1 Sueldos y salarios	59 760.36
	0.03.02 Restricción al ejercicio liberal de la profesión	16 633.10	0.00	16 633.10	1.1.1.1 Sueldos y salarios	16 633.10
	0.04.01 Contribución Patronal al Seguro de Salud de la Caja Costarricense del Seguro Social	30 489.00	0.00	30 489.00	1.1.1.2 Contribuciones sociales	30 489.00
	0.04.05 Contribución Patronal al Banco Popular y de Desarrollo Comunal	1 610.00	0.00	1 610.00	1.1.1.2 Contribuciones sociales	1 610.00
	0.05.01 Contribución Patronal al Seguro de Pensiones de la Caja Costarricense del Seguro Social	16 355.00	0.00	16 355.00	1.1.1.2 Contribuciones sociales	16 355.00
	0.05.02 Aporte Patronal al Régimen Obligatorio de Pensiones Complementarias	9 659.00	0.00	9 659.00	1.1.1.2 Contribuciones sociales	9 659.00
	0.05.03 Aporte Patronal al Fondo de Capitalización Laboral	4 829.00	0.00	4 829.00	1.1.1.2 Contribuciones sociales	4 829.00
	2 MATERIALES Y SUMINISTROS	182 569.87	0.00	182 569.87	1.1.2 ADQUISICIÓN DE BIENES Y SERVICIOS	182 569.87
	2.03.01 Materiales y productos metálicos	55 323.20	0.00	55 323.20	1.1.2 Adquisición de bienes y servicios	55 323.20
	2.03.06 Materiales y productos de plástico	127 246.67	0.00	127 246.67	1.1.2 Adquisición de bienes y servicios	127 246.67

MUNICIPALIDAD DE JIMÉNEZ
EGRESOS EJECUCIÓN PRESUPUESTARIA CONSOLIDADA
"JUNIO 2022" DEL 1° AL 30 DE JUNIO 2022

		JIMÉNEZ	TUCURRIQUE	TOTAL	Consolidado			
		Clasificador por Objeto del Gasto			Clasificador Económico			
SERVICIO	16	DEPÓSITO Y TRATAMIENTO DE BASURA	2 283 459.89	0.00	2 283 459.89	TOTAL ACTIVIDAD	2 283 459.89	
		0 REMUNERACIONES	1 871 669.99	0.00	1 871 669.99	1.1.1 REMUNERACIONES	1 871 669.99	
	0.01.01	Sueldos para cargos fijos	848 284.94	0.00	848 284.94	1.1.1.1 Sueldos y salarios	848 284.94	
	0.01.02	Jornales	644 364.00	0.00	644 364.00	1.1.1.1 Sueldos y salarios	644 364.00	
	0.01.05	Suplencias	51 832.00	0.00	51 832.00	1.1.1.1 Sueldos y salarios	51 832.00	
	0.02.01	Tiempo extraordinario	8 292.15	0.00	8 292.15	1.1.1.1 Sueldos y salarios	8 292.15	
	0.03.01	Retribución por años servidos	88 229.90	0.00	88 229.90	1.1.1.1 Sueldos y salarios	88 229.90	
	0.04.01	Contribución Patronal al Seguro de Salud de la Caja Costarricense del Seguro Social	111 735.00	0.00	111 735.00	1.1.1.2 Contribuciones sociales	111 735.00	
	0.04.05	Contribución Patronal al Banco Popular y de Desarrollo Comunal	5 899.00	0.00	5 899.00	1.1.1.2 Contribuciones sociales	5 899.00	
	0.05.01	Contribución Patronal al Seguro de Pensiones de la Caja Costarricense del Seguro Social	59 938.00	0.00	59 938.00	1.1.1.2 Contribuciones sociales	59 938.00	
	0.05.02	Aporte Patronal al Régimen Obligatorio de Pensiones Complementarias	35 397.00	0.00	35 397.00	1.1.1.2 Contribuciones sociales	35 397.00	
	0.05.03	Aporte Patronal al Fondo de Capitalización Laboral	17 698.00	0.00	17 698.00	1.1.1.2 Contribuciones sociales	17 698.00	
		1 SERVICIOS	403 790.90	0.00	403 790.90	1.1.2 ADQUISICIÓN DE BIENES Y SERVICIOS	411 789.90	
	1.03.06	Comisiones y gastos por servicios financieros y comerciales	3 790.90	0.00	3 790.90	1.1.2 Adquisición de bienes y servicios	3 790.90	
	1.04.99	Otros servicios de gestión y apoyo	400 000.00	0.00	400 000.00	1.1.2 Adquisición de bienes y servicios	400 000.00	
		2 MATERIALES Y SUMINISTROS	7 999.00	0.00	7 999.00		*	
	2.01.01	Combustibles y lubricantes	7 999.00	0.00	7 999.00	1.1.2 Adquisición de bienes y servicios	7 999.00	
SERVICIO	28	ATENCIÓN DE EMERGENCIAS CANTONALES	300 000.00	0.00	300 000.00	TOTAL ACTIVIDAD	300 000.00	
		1 SERVICIOS	300 000.00	0.00	300 000.00	1.1.2 ADQUISICIÓN DE BIENES Y SERVICIOS	300 000.00	
	1.01.02	Alquiler de maquinaria, equipo y mobiliario	300 000.00	0.00	300 000.00	1.1.2 Adquisición de bienes y servicios	300 000.00	
SERVICIO	31	APORTES EN ESPECIE PARA SERVICIOS Y PROYECTOS COMUNITARIOS	0.00	456 758.60	456 758.60	TOTAL ACTIVIDAD	456 758.60	
		2 MATERIALES Y SUMINISTROS	0.00	456 758.60	456 758.60	1.1.2 ADQUISICIÓN DE BIENES Y SERVICIOS	456 758.60	
	2.01.01	Combustibles y lubricantes	0.00	456 758.60	456 758.60	1.1.2 Adquisición de bienes y servicios	456 758.60	
		TOTAL PROGRAMA I I	20 330 990.68	3 656 169.25	23 987 159.93	TOTAL PROGRAMA I I	23 987 159.93	
		PROGRAMA III: INVERSIONES						
GRUPO	02	VIAS DE COMUNICACIÓN TERRESTRE	16 726 511.86	17 153 630.57	33 880 142.43	VIAS DE COMUNICACIÓN TERRESTRE	33 880 142.43	
Actividad	001	Unidad Técnica de Gestión Vial Municipal (Ley 8114)	8 428 086.25	2 592 279.39	11 020 365.64	TOTAL PROYECTO	11 020 365.64	
		0 REMUNERACIONES	5 424 535.84	1 050 122.00	6 474 657.84	2.1 FORMACIÓN DE CAPITAL	11 020 365.64	
	0.01.01	Sueldos para cargos fijos	3 344 227.33	903 628.00	4 247 855.33	2.1.2 Vías de comunicación	4 247 855.33	
	0.02.01	Tiempo extraordinario	72 793.85	0.00	72 793.85	2.1.2 Vías de comunicación	72 793.85	
	0.03.01	Retribución por años servidos	856 947.94	0.00	856 947.94	2.1.2 Vías de comunicación	856 947.94	
	0.03.02	Restricción al ejercicio liberal de la profesión (Dedicación exclusiva)	180 313.72	0.00	180 313.72	2.1.2 Vías de comunicación	180 313.72	
	0.04.01	Contribución Patronal al Seguro de Salud de la Caja Costarricense del Seguro Social	469 989.00	69 716.00	539 705.00	2.1.2 Vías de comunicación	539 705.00	
	0.04.05	Contribución Patronal al Banco Popular y de Desarrollo Comunal	24 815.00	3 768.00	28 583.00	2.1.2 Vías de comunicación	28 583.00	

MUNICIPALIDAD DE JIMÉNEZ
EGRESOS EJECUCIÓN PRESUPUESTARIA CONSOLIDADA
"JUNIO 2022" DEL 1° AL 30 DE JUNIO 2022

		JIMÉNEZ	TUCURRIQUE	TOTAL	Consolidado	
		Clasificador por Objeto del Gasto			Clasificador Económico	
0.05.01	Contribución Patronal al Seguro de Pensiones de la Caja Costarricense del Seguro Social	252 117.00	39 095.00	291 212.00	2.1.2 Vías de comunicación	291 212.00
0.05.02	Aporte Patronal al Régimen Obligatorio de Pensiones Complementarias	148 888.00	11 305.00	160 193.00	2.1.2 Vías de comunicación	160 193.00
0.05.03	Aporte Patronal al Fondo de Capitalización Laboral	74 444.00	22 610.00	97 054.00	2.1.2 Vías de comunicación	97 054.00
	1 SERVICIOS	2 765 317.81	581 592.86	3 346 910.67		
1.02.02	Servicio de energía eléctrica	458 440.00	99 930.00	558 370.00	2.1.2 Vías de comunicación	558 370.00
1.02.04	Servicio de telecomunicaciones	236 305.96	68 162.86	304 468.82	2.1.2 Vías de comunicación	304 468.82
1.03.06	Comisiones y gastos por servicios financieros y comerciales	170 141.25	0.00	170 141.25	2.1.2 Vías de comunicación	170 141.25
1.04.02	Servicios jurídicos	25 000.00	400 000.00	425 000.00	2.1.2 Vías de comunicación	425 000.00
1.04.99	Otros servicios de gestión y apoyo	151 430.60	0.00	151 430.60	2.1.2 Vías de comunicación	151 430.60
1.05.02	Viáticos dentro del país	74 000.00	13 500.00	87 500.00	2.1.2 Vías de comunicación	87 500.00
1.08.08	Mantenimiento y reparación de equipo de cómputo y sistemas de información	1 650 000.00	0.00	1 650 000.00	2.1.2 Vías de comunicación	1 650 000.00
	2 MATERIALES Y SUMINISTROS	238 232.60	960 564.53	1 198 797.13		*
2.01.02	Productos farmacéuticos y medicinales	26 548.60	0.00	26 548.60	2.1.2 Vías de comunicación	26 548.60
2.03.99	Otros materiales de uso en la construcción	0.00	21 017.69	21 017.69	2.1.2 Vías de comunicación	21 017.69
2.99.01	Útiles y materiales de oficina y cómputo	0.00	229 649.37	229 649.37	2.1.2 Vías de comunicación	229 649.37
2.99.03	Productos de papel, cartón e impresos	0.00	459 924.88	459 924.88	2.1.2 Vías de comunicación	459 924.88
2.99.05	Útiles y materiales de limpieza	211 684.00	249 972.59	461 656.59	2.1.2 Vías de comunicación	461 656.59
						*
Proyecto	791 Infraestructura Vial Mantenimiento (791) Ley 8114	3 475 899.62	0.00	3 475 899.62	TOTAL PROYECTO	3 475 899.62
	0 REMUNERACIONES	1 035 576.00	0.00	1 035 576.00	2.1 FORMACIÓN DE CAPITAL	3 475 899.62
0.01.02	Jornales	1 035 576.00	0.00	1 035 576.00	2.1.2 Vías de comunicación	1 035 576.00
	1 SERVICIOS	2 216 000.00	0.00	2 216 000.00		*
1.01.02	Alquiler de maquinaria, equipo y mobiliario	1 467 000.00	0.00	1 467 000.00	2.1.2 Vías de comunicación	1 467 000.00
1.08.02	Mantenimiento de vías de comunicación	509 000.00	0.00	509 000.00	2.1.2 Vías de comunicación	509 000.00
1.08.03	Mantenimiento de instalaciones y otras obras	240 000.00	0.00	240 000.00	2.1.2 Vías de comunicación	240 000.00
	2 MATERIALES Y SUMINISTROS	224 323.62	0.00	224 323.62		*
2.03.01	Materiales y productos metálicos	43 496.45	0.00	43 496.45	2.1.2 Vías de comunicación	43 496.45
2.03.02	Materiales y productos minerales y asfálticos	113 310.75	0.00	113 310.75	2.1.2 Vías de comunicación	113 310.75
2.03.03	Madera y sus derivados	67 516.42	0.00	67 516.42	2.1.2 Vías de comunicación	67 516.42
						*
Proyecto	792 Proyectos de Inversión Vial *Servicio de Deuda* (792) Ley 8114 // 9329	1 065 476.00	0.00	1 065 476.00	TOTAL PROYECTO	1 065 476.00
	3 INTERESES Y COMISIONES	1 065 476.00	0.00	1 065 476.00	1.2 INTERESES	1 065 476.00
3.04.03	Comisiones y otros gastos sobre préstamos internos	1 065 476.00	0.00	1 065 476.00	1.2.1 Internos	1 065 476.00
						*
Proyecto	795 Mant. Caminos Juan Viñas con Maquinaria Municipal (795) (Ley 8114)	1 273 620.00	0.00	1 273 620.00	TOTAL PROYECTO	1 273 620.00
	1 SERVICIOS	75 000.00	0.00	75 000.00	2.1 FORMACIÓN DE CAPITAL	1 273 620.00
1.08.04	Mantenimiento y reparación de maquinaria y equipo de producción	75 000.00	0.00	75 000.00	2.1.2 Vías de comunicación	75 000.00
	2 MATERIALES Y SUMINISTROS	1 198 620.00	0.00	1 198 620.00		*
2.01.01	Combustibles y lubricantes	1 198 620.00	0.00	1 198 620.00	2.1.2 Vías de comunicación	1 198 620.00
						*

MUNICIPALIDAD DE JIMÉNEZ
EGRESOS EJECUCIÓN PRESUPUESTARIA CONSOLIDADA
"JUNIO 2022" DEL 1° AL 30 DE JUNIO 2022

		JIMÉNEZ	TUCURRIQUE	TOTAL	Consolidado		
		Clasificador por Objeto del Gasto			Clasificador Económico		
Proyecto	797	Mant. Caminos Pejibaye con Maquinaria Municipal (797) (Ley 8114)	1 583 429.99	0.00	1 583 429.99	TOTAL PROYECTO	1 583 429.99
	2	MATERIALES Y SUMINISTROS	1 583 429.99	0.00	1 583 429.99	2.1 FORMACIÓN DE CAPITAL	1 583 429.99
	2.01.01	Combustibles y lubricantes	1 583 429.99	0.00	1 583 429.99	2.1.2 Vías de comunicación	1 583 429.99
	2.99.06	Útiles y materiales de resguardo y seguridad	0.00			2.1.2 Vías de comunicación	0.00
	2.99.07	Útiles y materiales de cocina y comedor	0.00			2.1.2 Vías de comunicación	0.00
Proyecto	799	Atención de Emergencias en caminos cantonales (799) (Ley 8114)	900 000.00	0.00	900 000.00	TOTAL PROYECTO	900 000.00
	1	SERVICIOS	900 000.00	0.00	900 000.00	2.1 FORMACIÓN DE CAPITAL	900 000.00
	1.01.02	Alquiler de maquinaria, equipo y mobiliario	900 000.00	0.00	900 000.00	2.1.2 Vías de comunicación	900 000.00
Proyecto	901	Atención de Emergencias en caminos Cantonales Tuc *Ley 9329*	0.00	1 080 000.00	1 080 000.00	TOTAL PROYECTO	1 080 000.00
		SERVICIOS	0.00	1 080 000.00	1 080 000.00	2.1 FORMACIÓN DE CAPITAL	1 080 000.00
	1.01.02	Alquiler de maquinaria, equipo y mobiliario	0.00	1 080 000.00	1 080 000.00	2.1.2 Vías de comunicación	1 080 000.00
Proyecto	904	Camino Café y Azúcar Tuc. (070) *Ley 9329* (Colocación Base-Alcantarilla)	0.00	13 481 351.18	13 481 351.18	TOTAL PROYECTO	13 481 351.18
	5	BIENES DURADEROS	0.00	13 481 351.18	13 481 351.18	2.1 FORMACIÓN DE CAPITAL	13 481 351.18
	5.02.02	Vías de comunicación terrestre	0.00	13 481 351.18	13 481 351.18	2.1.2 Vías de comunicación	13 481 351.18
GRUPO	06	OTROS PROYECTOS	5 994 509.01	2 286 636.44	8 281 145.45	OTROS PROYECTOS	8 281 145.45
Actividad	01	Dirección Técnica y Estudios Progr III	1 812 304.60	1 480 821.00	3 293 125.60	TOTAL PROYECTO	3 293 125.60
	0	REMUNERACIONES	1 812 304.60	1 379 071.00	3 191 375.60	2.1 FORMACIÓN DE CAPITAL	3 293 125.60
	0.01.01	Sueldos para cargos fijos	656 198.96	1 006 350.00	1 662 548.96	2.1.5 Otras obras	1 662 548.96
	0.01.03	Servicios especiales	615 052.83	0.00	615 052.83	2.1.5 Otras obras	615 052.83
	0.02.02	Recargo de funciones	33 191.39	0.00	33 191.39	2.1.5 Otras obras	33 191.39
	0.03.01	Retribución por años servidos	12 042.54	140 411.00	152 453.54	2.1.5 Otras obras	152 453.54
	0.03.02	Restricción al ejercicio liberal de la profesión	191 982.88	0.00	191 982.88	2.1.5 Otras obras	191 982.88
	0.04.01	Contribución Patronal al Seguro de Salud de la Caja Costarricense del Seguro Social	147 178.00	107 899.00	255 077.00	2.1.5 Otras obras	255 077.00
	0.04.05	Contribución Patronal al Banco Popular y de Desarrollo Comunal	7 771.00	7 486.00	15 257.00	2.1.5 Otras obras	15 257.00
	0.05.01	Contribución Patronal al Seguro de Pensiones de la Caja Costarricense del Seguro Social	78 951.00	60 728.00	139 679.00	2.1.5 Otras obras	139 679.00
	0.05.02	Aporte Patronal al Régimen Obligatorio de Pensiones Complementarias	46 624.00	19 456.00	66 080.00	2.1.5 Otras obras	66 080.00
	0.05.03	Aporte Patronal al Fondo de Capitalización Laboral	23 312.00	36 741.00	60 053.00	2.1.5 Otras obras	60 053.00
	1	SERVICIOS	0.00	101 750.00	101 750.00	2.1.5 Otras obras	101 750.00
	1.04.05	Servicios informaticos	0.00	101 750.00	101 750.00	2.1.5 Otras obras	101 750.00
Proyecto	02	Infraestructura Comunal Dist. I Juan Vías	300 000.00	0.00	300 000.00	TOTAL PROYECTO	300 000.00
	1	SERVICIOS	300 000.00	0.00	300 000.00	2.1 FORMACIÓN DE CAPITAL	300 000.00
	1.01.02	Alquiler de maquinaria, equipo y mobiliario	300 000.00	0.00	300 000.00	2.1.5 Otras obras	300 000.00
Proyecto	03	Infraestructura Comunal Dist. III Pejibaye	1 998 912.00	0.00	1 998 912.00	TOTAL PROYECTO	1 998 912.00
	0	REMUNERACIONES	10 912.00	0.00	10 912.00	2.1 FORMACIÓN DE CAPITAL	1 998 912.00
	0.01.02	Jornales	10 912.00	0.00	10 912.00	2.1.5 Otras obras	10 912.00
	1	SERVICIOS	1 600 000.00	0.00	1 600 000.00		
	1.01.02	Alquiler de maquinaria, equipo y mobiliario	1 300 000.00	0.00	1 300 000.00	2.1.5 Otras obras	1 300 000.00
	1.08.03	Mantenimiento de instalaciones y otras obras	300 000.00	0.00	300 000.00	2.1.5 Otras obras	300 000.00

MUNICIPALIDAD DE JIMÉNEZ
EGRESOS EJECUCIÓN PRESUPUESTARIA CONSOLIDADA
"JUNIO 2022" DEL 1° AL 30 DE JUNIO 2022

		JIMÉNEZ	TUCURRIQUE	TOTAL	Consolidado
		Clasificador por Objeto del Gasto			Clasificador Económico
Infra.	2 MATERIALES Y SUMINISTROS	388 000.00	0.00	388 000.00	
Distr.	2.03.01 Materiales y productos metálicos	288 000.00	0.00	288 000.00	2.1.5 Otras obras 288 000.00
III	2.99.99 Otros útiles, materiales y suministros	100 000.00	0.00	100 000.00	2.1.5 Otras obras 100 000.00
*					
Proyecto	20 Proyecto de Inversión Servicio de Hidrantes	159 703.00	0.00	159 703.00	TOTAL PROYECTO 159 703.00
	8 AMORTIZACION	159 703.00	0.00	159 703.00	3.3 AMORTIZACIÓN 159 703.00
	8.02.03 Amortización de préstamos de Instituciones Descentralizadas no Empresariales	159 703.00	0.00	159 703.00	3.3.1 Amortización interna 159 703.00
*					
Proyecto	21 Proyecto de Inversión Servicio Acueducto	1 723 589.41	0.00	1 723 589.41	TOTAL PROYECTO 1 723 589.41
	3 INTERESES Y COMISIONES	292 589.33	0.00	292 589.33	1.2 INTERESES 292 589.33
	3.02.03 Intereses sobre préstamos de Instituciones Descentralizadas no Empresariales	292 589.33	0.00	292 589.33	1.2.1 Internos 292 589.33
	8 AMORTIZACION	1 431 000.08	0.00	1 431 000.08	3.3 AMORTIZACIÓN 1 431 000.08
	8.02.03 Amortización de préstamos de Instituciones Descentralizadas no Empresariales	1 431 000.08	0.00	1 431 000.08	3.3.1 Amortización interna 1 431 000.08
*					
Proyecto	920 Inspección de Proyectos y Mantenimiento de Caminos Vecinales Tuc. *IBI-Cemen 2020*	0.00	805 815.44	805 815.44	TOTAL PROYECTO 805 815.44
	2 MATERIALES Y SUMINISTROS	0.00	805 815.44	805 815.44	2.1 FORMACIÓN DE CAPITAL 805 815.44
	2.01.01 Combustibles y lubricantes	0.00	805 815.44	805 815.44	2.1.5 Otras obras 805 815.44
*					
TOTAL PROGRAMA I I I		22 721 020.87	19 440 267.01	42 161 287.88	TOTAL PROGRAMA I I I 42 161 287.88
*					
TOTAL GENERAL DE PROGRAMAS		56 628 037.88	27 948 417.46	84 576 455.34	TOTAL GENERAL DE PROGRAMAS 84 576 455.34

Elaborado por: Trentino Mazza Corrales

07/07/2022

MUNICIPALIDAD DE JIMÉNEZ
EGRESOS EJECUCIÓN PRESUPUESTARIA CONSOLIDADA

"JUNIO 2022" DEL 1° AL 30 DE JUNIO 2022

RESUMEN POR PROGRAMA Y TOTAL POR CLASIFICADOR ECONÓMICO

Código	Detalle Cuenta	Programa 1 Administración General	Programa 2 Servicios Comunales	Programa 3 Inversiones	Programa 4 Partidas Específicas	Total todos los programas
1	GASTOS CORRIENTES	18 428 007.53	23 987 159.93	1 358 065.33	0.00	43 773 232.79
1.1	GASTOS DE CONSUMO	17 897 128.33	23 987 159.93	0.00	0.00	41 884 288.26
1.1.1	REMUNERACIONES	16 052 533.76	13 625 419.30	0.00	0.00	29 677 953.06
1.1.1.1	Sueldos y salarios	13 811 787.76	11 534 738.30	0.00	0.00	25 346 526.06
1.1.1.2	Contribuciones sociales	2 240 746.00	2 090 681.00	0.00	0.00	4 331 427.00
1.1.2	ADQUISICIÓN DE BIENES Y SERVICIOS	1 844 594.57	10 361 740.63	0.00	0.00	12 206 335.20
1.2	INTERESES	0.00	0.00	1 358 065.33	0.00	1 358 065.33
1.2.1	Internos	0.00	0.00	1 358 065.33	0.00	1 358 065.33
1.3	TRANSFERENCIAS CORRIENTES	530 879.20	0.00	0.00	0.00	530 879.20
1.3.1	Transferencias corrientes al Sector Público	530 879.20	0.00	0.00	0.00	530 879.20
2	GASTOS DE CAPITAL	0.00	0.00	39 212 519.47	0.00	39 212 519.47
2.1	FORMACIÓN DE CAPITAL	0.00	0.00	39 212 519.47	0.00	39 212 519.47
2.1.2	Vías de comunicación	0.00	0.00	32 814 666.43	0.00	32 814 666.43
2.1.5	Otras obras	0.00	0.00	6 397 853.04	0.00	6 397 853.04
3	TRANSACCIONES FINANCIERAS	0.00	0.00	1 590 703.08	0.00	1 590 703.08
3.3	AMORTIZACIÓN	0.00	0.00	1 590 703.08	0.00	1 590 703.08
3.3.1	Amortización interna	0.00	0.00	1 590 703.08	0.00	1 590 703.08
4	SUMAS SIN ASIGNACIÓN	0.00	0.00	0.00	0.00	0.00
	TOTAL PROGRAMA	18 428 007.53	23 987 159.93	42 161 287.88	0.00	84 576 455.34

EJECUCIÓN DE INGRESOS ACUMULADA *CONSOLIDADA*				
AL 30-06-2022				
	JIMENEZ	TUCURRIQUE	TOTAL	%
1. Ingresos Tributarios	121 102 586.98	69 674 677.70	190 777 264.68	13.1%
2. Ingresos No Tributarios	231 932 112.31	35 047 066.68	266 979 178.99	18.4%
3. Venta de Activos	0.00	0.00	0.00	0.0%
4. Transferencias Corrientes	490 354.15	1 972 770.50	2 463 124.65	0.2%
5. Transferencias de Capital	290 690 580.10	101 730 534.00	392 421 114.10	27.0%
6. Financiamiento Interno	212 000 000.00	0.00	212 000 000.00	14.6%
7. Superavit Libre	21 683 119.65	8 726 377.66	30 409 497.31	2.1%
8. Superavit Especifico	181 102 706.29	177 167 912.37	358 270 618.66	24.7%
Total general	1 059 001 459.48	394 319 338.91	1 453 320 798.39	

EJECUCIÓN DE EGRESOS POR PROGRAMA ACUMULADA *CONSOLIDADA*				
AL 30-06-2022				
	JIMENEZ	TUCURRIQUE	TOTAL	%
1. Dirección y Administración General	91 731 622.49	27 335 943.20	119 067 565.69	24.7%
2. Servicios Municipales	122 784 881.77	19 264 544.10	142 049 425.87	29.5%
3. Inversiones	181 000 196.47	39 199 235.80	220 199 432.27	45.7%
Total general	395 516 700.73	85 799 723.10	481 316 423.83	

EJECUCIÓN DE EGRESOS POR PARTIDA ACUMULADA *CONSOLIDADA*				
AL 30-06-2022				
	JIMENEZ	TUCURRIQUE	TOTAL	%
0 Remuneraciones	203 887 113.26	46 841 744.00	250 728 857.26	52.1%
1 Servicios	69 644 630.73	17 337 888.57	86 982 519.30	18.1%
2 Materiales y Suministros	24 291 772.34	6 777 110.15	31 068 882.49	6.5%
3 Intereses y Comisiones	7 535 234.83	0.00	7 535 234.83	1.6%
5 Bienes Duraderos	0.00	14 312 101.18	14 312 101.18	3.0%
6 Transferencias corrientes	10 345 000.00	530 879.20	10 875 879.20	2.3%
8 Amortización	79 812 949.57	0.00	79 812 949.57	16.6%
9 Cuentas especiales	0.00	0.00	0.00	0.0%
Total general	395 516 700.73	85 799 723.10	481 316 423.83	

MUNICIPALIDAD DE JIMÉNEZ **SOLO JIMÉNEZ**
RESUMEN DE EJECUCION DE INGRESOS ENERO A JUNIO 2022

PARTIDA	Presupuesto	Enero	Febrero	Marzo	Abril	Mayo	Junio	Total Ingresado	Por Ingresar	% Ingresado
Ingresos Tributarios	245 250 000.00	41 082 309.72	10 941 769.75	41 322 837.26	9 502 384.58	6 794 402.64	7 513 332.03	117 157 035.98	128 092 964.02	47.77%
Ingresos No Tributarios	394 117 576.00	63 119 908.76	38 329 206.02	39 473 886.74	29 927 766.89	30 803 205.13	30 278 138.77	231 932 112.31	162 185 463.69	58.85%
Venta de Activos	0.00	0.00	0.00	0.00	0.00	0.00	0.00	0.00	0.00	0.00%
Transferencias Corrientes	52 356 076.54	3 945 551.00	0.00	0.00	0.00	490 354.15	0.00	4 435 905.15	47 920 171.39	8.47%
Transferencias de Capital	641 471 193.24	0.00	0.00	128 466 052.17	0.00	146 602.96	162 077 924.97	290 690 580.10	350 780 613.14	45.32%
Financiamiento Interno	212 000 000.00	0.00	0.00	0.00	0.00	0.00	212 000 000.00	212 000 000.00	0.00	100.00%
Ingresos del Período	1 545 194 845.78	108 147 769.48	49 270 975.77	209 262 776.17	39 430 151.47	38 234 564.88	411 869 395.77	856 215 633.54	688 979 212.24	

PARTIDA	Presupuesto	Enero	Febrero	Marzo	Abril	Mayo	Junio	Total Ingresado	Por Ingresar	% Ingresado
Ingresos Propios	639 367 576.00	104 202 218.48	49 270 975.77	80 796 724.00	39 430 151.47	37 597 607.77	37 791 470.80	349 089 148.29	290 278 427.71	54.60%
Venta de Activos	0.00	0.00	0.00	0.00	0.00	0.00	0.00	0.00	0.00	0.00%
Transferencias Corrientes	52 356 076.54	3 945 551.00	0.00	0.00	0.00	490 354.15	0.00	4 435 905.15	47 920 171.39	8.47%
Transferencias de Capital	641 471 193.24	0.00	0.00	128 466 052.17	0.00	146 602.96	162 077 924.97	290 690 580.10	350 780 613.14	45.32%
Financiamiento Interno	212 000 000.00	0.00	0.00	0.00	0.00	0.00	212 000 000.00	212 000 000.00	0.00	100.00%
Ingresos del Período	1 545 194 845.78	108 147 769.48	49 270 975.77	209 262 776.17	39 430 151.47	38 234 564.88	411 869 395.77	856 215 633.54	688 979 212.24	

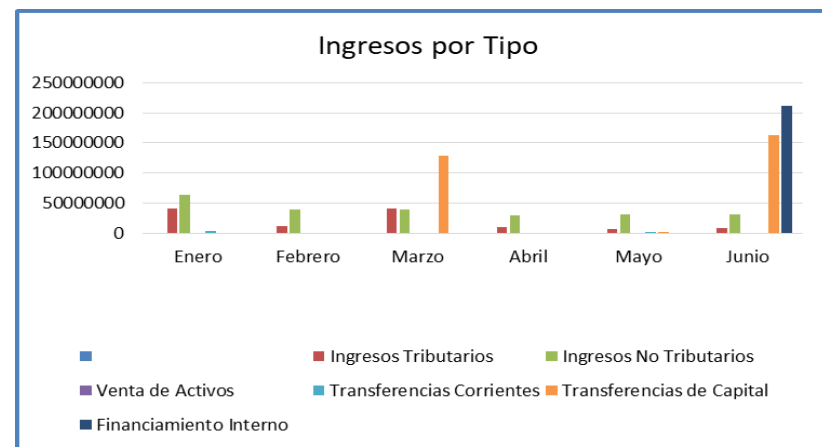
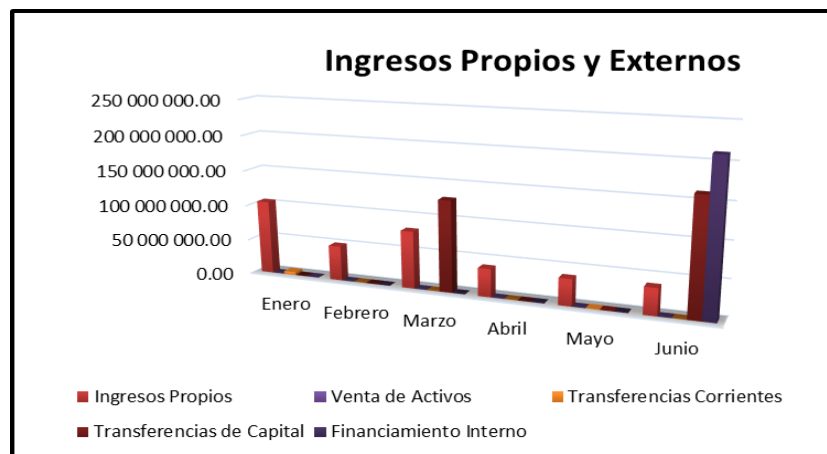

MUNICIPALIDAD DE JIMÉNEZ *SOLO JIMÉNEZ*
DEL 1° ENERO AL 30 DE JUNIO 2022
RELACION INGRESO-GASTO EN SERVICIOS COMUNITARIOS

Detalle Servicio	Aseo de vías y sitios públicos	Recolección de basura	Depósito y tratamiento de desechos sólidos	Acueducto	Cementerio	Parques y obras de ornato	Alcantarillado Sanitario
Ingreso estimado según tasa	25 855 159.82	64 182 863.21	36 900 397.20	59 744 532.85	15 500 603.11	9 899 642.27	488 037.00
<u>Otros ingresos relacionados con el servicio</u>							
- Derecho de cementerio	0.00	0.00	0.00	0.00	162 472.31	0.00	0.00
- Servicio de instalación de cañerías	0.00	0.00	0.00	1 648 038.73	0.00	0.00	0.00
- Servicio de Hidrantes	0.00	0.00	0.00	5 995 298.99	0.00	0.00	0.00
- Venta de abono organico	0.00	0.00	93 600.00	0.00	0.00	0.00	0.00
Total de ingresos disponibles del periodo	25 855 159.82	64 182 863.21	36 993 997.20	67 387 870.57	15 663 075.42	9 899 642.27	488 037.00
EGRESOS DE OPERACION DEL SERVICIO							
Gasto del servicio	14 339 371.90	39 677 195.65	20 135 186.52	31 023 057.56	7 425 569.16	5 694 733.87	0.00
Gastos de administración	3 076 764.02	10 590 172.43	6 044 285.06	11 950 991.14	2 945 114.59	1 682 939.19	4 880.37
Porcentaje % (*)	12%	17%	16%	19%	19%	17%	1%
Egresos de operación del servicio (subtotal + gastos de administración)	17 416 135.92	50 267 368.08	26 179 471.58	42 974 048.70	10 370 683.75	7 377 673.06	4 880.37
Egresos Proyectos (Programa III)	0.00	1 403 942.02	716 175.82	3 766 584.82	0.00	0.00	0.00
Total de egresos del servicio	17 416 135.92	51 671 310.10	26 895 647.40	46 740 633.52	10 370 683.75	7 377 673.06	4 880.37
Superávit o Déficit del período	8 439 023.90	12 511 553.11	10 098 349.80	20 647 237.05	5 292 391.67	2 521 969.21	483 156.63
Más Ingresos Fondo liquidación periodo año anterior	0.00	0.00	0.00	0.00	0.00	0.00	0.00
Superávit o Déficit Total	8 439 023.90	12 511 553.11	10 098 349.80	20 647 237.05	5 292 391.67	2 521 969.21	483 156.63

Elaborado por: Trentino Mazza Corrales, Contador Municipal

Fecha 07/07/2022

MUNICIPALIDAD DE JIMÉNEZ

PENDIENTE DE COBRO MENSUAL "SOLO JIMÉNEZ" AÑO 2022

Mes	Total	Variación	Aumento o disminución
Diciembre 2020	341 273 379.17		
Enero	374 129 374.57	9.63%	32 855 995.40
Febrero	373 357 170.31	-0.21%	-772 204.26
Marzo	388 157 062.27	3.96%	14 799 891.96
Abril	392 267 262.31	1.06%	4 110 200.04
Mayo	396 979 725.53	1.20%	4 712 463.22
Junio	399 588 450.92	0.66%	2 608 725.39
Aumento de Diciembre 2021 a Junio 2022			
	58 315 071.75	16.30%	

Pendiente de Cobro Acumulado Año 2022

