



MUNICIPALIDAD DE JIMÉNEZ

INFORME DE EJECUCIÓN PRESUPUESTARIA

"MAYO 2022" DEL 1° AL 31 DE MAYO 2022

03/06/2022

MUNICIPALIDAD DE JIMÉNEZ
RESUMEN DE EJECUCION DE INGRESOS CONSOLIDADA
"MAYO 2022" DEL 1° AL 31 DE MAYO 2022

	PARTIDA	JIMENEZ	% Jiménez	TUCURRIQUE	% Tucurrique	TOTAL	% Total
	Ingresos Tributarios	6 794 402.64	17.77%	4 269 060.85	47.12%	11 063 463.49	23.39%
	Ingresos No Tributarios	30 803 205.13	80.56%	4 791 593.80	52.88%	35 594 798.93	75.26%
	Venta de Activos	0.00	0.00%	0.00	0.00%	0.00	0.00%
	Transferencias Corrientes	490 354.15	1.28%	0.00	0.00%	490 354.15	1.04%
	Transferencias de Capital	146 602.96	0.38%	0.00	0.00%	146 602.96	0.31%
	Financiamiento Interno	0.00	0.00%	0.00	0.00%	0.00	0.00%
	Ingresos del Período	38 234 564.88	100.00%	9 060 654.65	100.00%	47 295 219.53	100.00%
	Superavit Libre	0.00	0.00%	0.00	0.00%	0.00	0.00%
	Superavit Especifico	0.00	0.00%	0.00	0.00%	0.00	0.00%
	Ingresos de vigencias anteriores	0.00	0.00%	0.00	0.00%	0.00	0.00%
	TOTAL	38 234 564.88	100%	9 060 654.65	100%	47 295 219.53	100%

MUNICIPALIDAD DE JIMÉNEZ
RESUMEN DE EJECUCION DE EGRESOS CONSOLIDADA POR PROGRAMA
"MAYO 2022" DEL 1° AL 31 DE MAYO 2022

N° PROGRAMA	PROGRAMA	JIMENEZ	% Jiménez	TUCURRIQUE	% Tucurrique	TOTAL	% Total
1	Dirección y Administración General	11 994 981.25	19.38%	5 399 554.00	40%	17 394 535.25	23.06%
2	Servicios Municipales	19 583 320.32	31.65%	3 312 705.65	24%	22 896 025.97	30.35%
3	Inversiones	30 305 997.55	48.97%	4 835 797.30	36%	35 141 794.85	46.59%
4	Partidas Especificas	0.00	0.00%	0.00	0%	0.00	0.00%
	TOTAL	61 884 299.12	100.00%	13 548 056.95	100%	75 432 356.07	100%

MUNICIPALIDAD DE JIMÉNEZ
RESUMEN DE EJECUCION DE EGRESOS CONSOLIDADA POR PARTIDA
"MAYO 2022" DEL 1° AL 31 DE MAYO 2022

CODIGO	PARTIDA	JIMENEZ	% Jiménez	TUCURRIQUE	% Tucurrique	TOTAL	% Total
0	Remuneraciones	32 076 619.18	52%	9 039 666.00	67%	41 116 285.18	55%
1	Servicios	11 119 879.34	18%	2 910 540.29	21%	14 030 419.63	19%
2	Materiales y Suministros	4 647 051.67	8%	857 100.66	6%	5 504 152.33	7%
3	Intereses y Comisiones	2 402 884.73	4%	0.00	0%	2 402 884.73	3%
5	Bienes Duraderos	0.00	0%	740 750.00	5%	740 750.00	1%
6	Transferencias corrientes	0.00	0%	0.00	0%	0.00	0%
8	Amortización	11 637 864.20	19%	0.00	0%	11 637 864.20	15%
9	Cuentas especiales	0.00	0%	0.00	0%	0.00	0%
TOTAL		61 884 299.12	100%	13 548 056.95	100%	75 432 356.07	100%

Elaborado por: Trentino Mazza Corrales
03/06/2022

MUNICIPALIDAD DE JIMÉNEZ
INGRESOS EJECUCIÓN PRESUPUESTARIA CONSOLIDADA
"MAYO 2022" DEL 1° AL 31 DE MAYO 2022

CODIGO	NOMBRE	JIMÉNEZ	TUCURRIQUE	TOTAL	%
	INGRESOS TOTALES	38 234 564.88	9 060 654.65	47 295 219.53	100.00%
1.0.0.0.00.00.0.0.000	INGRESOS CORRIENTES	38 087 961.92	9 060 654.65	47 148 616.57	99.69%
1.1.0.0.00.00.0.0.000	INGRESOS TRIBUTARIOS	6 794 402.64	4 269 060.85	11 063 463.49	23.39%
1.1.2.0.00.00.0.0.000	IMPUESTOS SOBRE LA PROPIEDAD	2 407 153.28	3 316 019.50	5 723 172.78	12.10%
1.1.2.1.00.00.0.0.000	Impuesto sobre la propiedad de bienes inmuebles	2 407 153.28	3 316 019.50	5 723 172.78	12.10%
1.1.2.1.01.00.0.0.000	Impuesto sobre la propiedad de bienes inmuebles, Ley No. 7729	2 407 153.28	3 316 019.50	5 723 172.78	12.10%
1.1.3.0.00.00.0.0.000	IMPUESTOS SOBRE BIENES Y SERVICIOS	2 450 353.98	924 442.50	3 374 796.48	7.14%
1.1.3.2.00.00.0.0.000	IMPUESTOS ESPECÍFICOS SOBRE LA PRODUCCIÓN Y CONSUMO DE BIENES Y SERVICIOS	803 216.00	354 223.00	1 157 439.00	2.45%
1.1.3.2.01.00.0.0.000	IMPUESTOS ESPECÍFICOS SOBRE LA PRODUCCIÓN Y CONSUMO DE BIENES	803 216.00	354 223.00	1 157 439.00	2.45%
1.1.3.2.01.05.0.0.000	Impuestos específicos sobre la construcción	803 216.00	354 223.00	1 157 439.00	2.45%
1.1.3.3.00.00.0.0.000	OTROS IMPUESTOS A LOS BIENES Y SERVICIOS	1 647 137.98	570 219.50	2 217 357.48	4.69%
1.1.3.3.01.00.0.0.000	Licencias profesionales comerciales y otros permisos	1 647 137.98	570 219.50	2 217 357.48	4.69%
1.1.3.3.01.02.0.0.000	Patentes Municipales	1 396 068.98	507 452.50	1 903 521.48	4.02%
1.1.3.3.01.09.0.0.000	Otras licencias profesionales comerciales y otros permisos	251 069.00	62 767.00	313 836.00	0.66%
1.1.9.0.00.00.0.0.000	OTROS INGRESOS TRIBUTARIOS	1 936 895.38	28 598.85	1 965 494.23	4.16%
1.1.9.1.00.00.0.0.000	IMPUESTO DE TIMBRES	1 936 895.38	28 598.85	1 965 494.23	4.16%
1.1.9.1.01.00.0.0.000	Timbres municipales (por hipotecas y cédulas hipotecarias)	1 829 246.11	0.00	1 829 246.11	3.87%
1.1.9.1.02.00.0.0.000	Timbre Pro-parques Nacionales.	107 649.27	28 598.85	136 248.12	0.29%
1.3.0.0.00.00.0.0.000	INGRESOS NO TRIBUTARIOS	30 803 205.13	4 791 593.80	35 594 798.93	75.26%
1.3.1.0.00.00.0.0.000	VENTA DE BIENES Y SERVICIOS	29 563 731.60	4 269 280.05	33 833 011.65	71.54%
1.3.1.1.00.00.0.0.000	VENTA DE BIENES	10 420 912.66	0.00	10 420 912.66	22.03%
1.3.1.1.05.00.0.0.000	Venta de agua	10 377 712.66	0.00	10 377 712.66	21.94%
1.3.1.1.09.00.0.0.000	Venta de otros bienes	43 200.00	0.00	43 200.00	0.09%
1.3.1.2.00.00.0.0.000	VENTA DE SERVICIOS	19 133 348.61	4 204 494.35	23 337 842.96	49.35%
1.3.1.2.04.00.0.0.000	ALQUILERES	178 000.00	311 425.00	489 425.00	1.03%
1.3.1.2.04.01.0.0.000	Alquiler de edificios e instalaciones	178 000.00	311 425.00	489 425.00	1.03%
1.3.1.2.05.00.0.0.000	SERVICIOS COMUNITARIOS	18 865 065.61	3 893 069.35	22 758 134.96	48.12%
1.3.1.2.05.02.0.0.000	Servicios de instalación y derivación de agua	334 451.68	0.00	334 451.68	0.71%
1.3.1.2.05.03.0.0.000	Servicios de cementerio	978 128.70	0.00	978 128.70	2.07%
1.3.1.2.05.04.0.0.000	Servicios de saneamiento ambiental	16 483 265.53	3 893 069.35	20 376 334.88	43.08%
1.3.1.2.05.04.1.0.000	Servicios de recolección de basura	7 729 243.17	2 969 456.40	10 698 699.57	22.62%
1.3.1.2.05.04.2.0.000	Servicios de aseo de vías y sitios públicos	3 047 296.28	923 612.95	3 970 909.23	8.40%
1.3.1.2.05.04.3.0.000	Servicios de depósito y tratamiento de basura	4 507 017.98	0.00	4 507 017.98	9.53%
1.3.1.2.05.04.4.0.000	Mantenimiento de parques y obras de ornato	1 199 708.10	0.00	1 199 708.10	2.54%
1.3.1.2.05.09.0.0.000	Otros servicios comunitarios	1 069 219.70	0.00	1 069 219.70	2.26%
1.3.1.2.05.09.9.0.000	Otros servicios comunitarios	1 069 219.70	0.00	1 069 219.70	2.26%
1.3.1.2.05.09.9.1.000	Servicio de Hidrantes	1 069 219.70	0.00	1 069 219.70	2.26%
1.3.1.2.09.00.0.0.000	OTROS SERVICIOS	90 283.00	0.00	90 283.00	0.19%
1.3.1.2.09.09.0.0.000	Venta de otros servicios	90 283.00	0.00	90 283.00	0.19%

MUNICIPALIDAD DE JIMÉNEZ
INGRESOS EJECUCIÓN PRESUPUESTARIA CONSOLIDADA
"MAYO 2022" DEL 1° AL 31 DE MAYO 2022

CODIGO	NOMBRE	JIMÉNEZ	TUCURRIQUE	TOTAL	%
1.3.1.3.00.00.0.0.000	DERECHOS ADMINISTRATIVOS	9 470.33	64 785.70	74 256.03	0.16%
1.3.1.3.02.00.0.0.000	DERECHOS ADMINISTRATIVOS A OTROS SERVICIOS PÚBLICOS	9 470.33	64 785.70	74 256.03	0.16%
1.3.1.3.02.09.0.0.000	Otros derechos administrativos a otros servicios públicos	9 470.33	64 785.70	74 256.03	0.16%
1.3.1.3.02.09.1.0.000	Derechos de cementerio	9 470.33	64 785.70	74 256.03	0.16%
1.3.2.0.00.00.0.0.000	INGRESOS DE LA PROPIEDAD	57 190.52	0.00	57 190.52	0.12%
1.3.2.3.00.00.0.0.000	RENTA DE ACTIVOS FINANCIEROS	57 190.52	0.00	57 190.52	0.12%
1.3.2.3.03.00.0.0.000	OTRAS RENTAS DE ACTIVOS FINANCIEROS	57 190.52	0.00	57 190.52	0.12%
1.3.2.3.03.01.0.0.000	Intereses sobre cuentas corrientes y otros depósitos en Bancos Estatales	57 190.52	0.00	57 190.52	0.12%
1.3.3.0.00.00.0.0.000	MULTAS, SANCIONES, REMATES Y CONFISCACIONES	158 578.20	0.00	158 578.20	0.34%
1.3.3.1.00.00.0.0.000	MULTAS Y SANCIONES	158 578.20	0.00	158 578.20	0.34%
1.3.3.1.09.00.0.0.000	Otras multas	158 578.20	0.00	158 578.20	0.34%
1.3.3.1.09.02.0.0.000	Multas por infracción a la ley de construcciones	101 045.00	0.00	101 045.00	0.21%
1.3.3.1.09.09.0.0.000	Multas varias (No declaracion de patentes y atraso licencias de licores)	57 533.20	0.00	57 533.20	0.12%
1.3.4.0.00.00.0.0.000	INTERESES MORATORIOS	1 023 704.81	522 313.75	1 546 018.56	3.27%
1.3.4.1.00.00.0.0.000	Intereses moratorios por atraso en pago de impuesto	336 617.74	522 313.75	858 931.49	1.82%
1.3.4.2.00.00.0.0.000	Intereses moratorios por atraso en pago de bienes y servicios	672 929.54	0.00	672 929.54	1.42%
1.3.4.9.00.00.0.0.000	Otros intereses moratorios	14 157.53	0.00	14 157.53	0.03%

MUNICIPALIDAD DE JIMÉNEZ
EGRESOS EJECUCIÓN PRESUPUESTARIA CONSOLIDADA
"MAYO 2022" DEL 1° AL 31 DE MAYO 2022

JIMENEZ	TUCURRIQUE	TOTAL
Clasificador por Objeto del Gasto		

Consolidado
Clasificador Económico

PROGRAMA I: DIRECCIÓN Y ADMINISTRACIÓN GENERAL				Cod Detalle	Montos
ACTIVIDAD 01	ADMINISTRACIÓN GENERAL	10 406 045.19	5 399 554.00	15 805 599.19	TOTAL ACTIVIDAD 15 805 599.19
	0 REMUNERACIONES	9 039 541.02	5 399 554.00	14 439 095.02	1.1.1 REMUNERACIONES 14 439 095.02
0.01.01	Sueldos para cargos fijos	4 608 983.41	2 965 616.00	7 574 599.41	1.1.1.1 Sueldos y salarios 7 574 599.41
0.01.02	Jornales	182 094.00	0.00	182 094.00	1.1.1.1 Sueldos y salarios 182 094.00
0.01.03	Servicios especiales	299 243.70	0.00	299 243.70	1.1.1.1 Sueldos y salarios 299 243.70
0.01.05	Suplencias	41 558.00	0.00	41 558.00	1.1.1.1 Sueldos y salarios 41 558.00
0.02.01	Tiempo extraordinario	11 755.95	0.00	11 755.95	1.1.1.1 Sueldos y salarios 11 755.95
0.02.02	Recargo de funciones	2 562.00	0.00	2 562.00	1.1.1.1 Sueldos y salarios 2 562.00
0.02.05	Dietas	673 920.00	224 000.00	897 920.00	1.1.1.1 Sueldos y salarios 897 920.00
0.03.01	Retribución por años servidos	1 320 296.36	923 186.00	2 243 482.36	1.1.1.1 Sueldos y salarios 2 243 482.36
0.03.02	Restricción al ejercicio liberal de la profesión	629 867.60	0.00	629 867.60	1.1.1.1 Sueldos y salarios 629 867.60
0.04.01	Contribución Patronal al Seguro de Salud de la CCSS	614 828.00	615 750.00	1 230 578.00	1.1.1.2 Contribuciones sociales 1 230 578.00
0.04.05	Contribución Patronal al Banco Popular y de Desarrollo Comunal	32 462.00	33 284.00	65 746.00	1.1.1.2 Contribuciones sociales 65 746.00
0.05.01	Contribución Patronal al Seguro de Pensiones de CCSS	329 813.00	338 164.00	667 977.00	1.1.1.2 Contribuciones sociales 667 977.00
0.05.02	Aporte Patronal al Régimen Obligatorio de Pensiones Complementarias	194 771.00	99 852.00	294 623.00	1.1.1.2 Contribuciones sociales 294 623.00
0.05.03	Aporte Patronal al Fondo de Capitalización Laboral	97 386.00	199 702.00	297 088.00	1.1.1.2 Contribuciones sociales 297 088.00
	1 SERVICIOS	1 314 934.17	0.00	1 314 934.17	1.1.2 ADQUISICIÓN DE BIENES Y SEF 1 366 504.17
1.02.02	Servicio de energía eléctrica	68 900.00	0.00	68 900.00	1.1.2 Adquisición de bienes y servicios 68 900.00
1.02.04	Servicio de telecomunicaciones	209 040.44	0.00	209 040.44	1.1.2 Adquisición de bienes y servicios 209 040.44
1.03.01	Información	96 000.00	0.00	96 000.00	1.1.2 Adquisición de bienes y servicios 96 000.00
1.03.06	Comisiones y gastos por servicios financieros y comerciales	202 293.73	0.00	202 293.73	1.1.2 Adquisición de bienes y servicios 202 293.73
1.05.01	Transporte dentro del país	54 640.00	0.00	54 640.00	1.1.2 Adquisición de bienes y servicios 54 640.00
1.05.02	Viáticos dentro del país	113 560.00	0.00	113 560.00	1.1.2 Adquisición de bienes y servicios 113 560.00
1.07.02	Actividades protocolarias y sociales	405 000.00	0.00	405 000.00	1.1.2 Adquisición de bienes y servicios 405 000.00
1.08.03	Mantenimiento de instalaciones y otras obras	45 000.00	0.00	45 000.00	1.1.2 Adquisición de bienes y servicios 45 000.00
1.08.05	Mantenimiento y reparación de equipo de transporte	120 500.00	0.00	120 500.00	1.1.2 Adquisición de bienes y servicios 120 500.00
	2 MATERIALES Y SUMINISTROS	51 570.00	0.00	51 570.00	*
2.99.01	Útiles y materiales de oficina y cómputo	6 310.00	0.00	6 310.00	1.1.2 Adquisición de bienes y servicios 6 310.00
2.99.06	Útiles y materiales de resguardo y seguridad	45 260.00	0.00	45 260.00	1.1.2 Adquisición de bienes y servicios 45 260.00
ACTIVIDAD 02	AUDITORÍA INTERNA	1 588 936.06	0.00	1 588 936.06	TOTAL ACTIVIDAD 1 588 936.06
	0 REMUNERACIONES	1 588 936.06	0.00	1 588 936.06	1.1.1 REMUNERACIONES 1 588 936.06
0.01.01	Sueldos para cargos fijos	649 364.96	0.00	649 364.96	1.1.1.1 Sueldos y salarios 649 364.96
0.03.01	Retribución por años servidos	267 397.78	0.00	267 397.78	1.1.1.1 Sueldos y salarios 267 397.78
0.03.02	Restricción al ejercicio liberal de la profesión	413 970.32	0.00	413 970.32	1.1.1.1 Sueldos y salarios 413 970.32
0.04.01	Contribución Patronal al Seguro de Salud de la CCSS	125 073.00	0.00	125 073.00	1.1.1.2 Contribuciones sociales 125 073.00
0.04.05	Contribución Patronal al Banco Popular y de Desarrollo Comunal	6 604.00	0.00	6 604.00	1.1.1.2 Contribuciones sociales 6 604.00

MUNICIPALIDAD DE JIMÉNEZ
EGRESOS EJECUCIÓN PRESUPUESTARIA CONSOLIDADA
"MAYO 2022" DEL 1° AL 31 DE MAYO 2022

		JIMÉNEZ	TUCURRIQUE	TOTAL	Consolidado		
		Clasificador por Objeto del Gasto			Clasificador Económico		
AUDITORIA	0.05.01	Contribución Patronal al Seguro de Pensiones de CCSS	67 093.00	0.00	67 093.00	1.1.1.2 Contribuciones sociales	67 093.00
INTERNA	0.05.02	Aporte Patronal al Régimen Obligatorio de Pensiones Complementarias	39 622.00	0.00	39 622.00	1.1.1.2 Contribuciones sociales	39 622.00
	0.05.03	Aporte Patronal al Fondo de Capitalización Laboral	19 811.00	0.00	19 811.00	1.1.1.2 Contribuciones sociales	19 811.00
TOTAL PROGRAMA I		11 994 981.25	5 399 554.00	17 394 535.25			17 394 535.25

PROGRAMA II: SERVICIOS COMUNALES

SERVICIO	01	ASEO DE VÍAS Y SITIOS PÚBLICOS	2 088 331.57	559 658.00	2 647 989.57	TOTAL ACTIVIDAD	2 647 989.57
		0 REMUNERACIONES	1 909 298.76	441 186.00	2 350 484.76	1.1.1 REMUNERACIONES	2 350 484.76
	0.01.01	Sueldos para cargos fijos	1 070 007.18	289 726.00	1 359 733.18	1.1.1.1 Sueldos y salarios	1 359 733.18
	0.01.02	Jornales	93 232.00	0.00	93 232.00	1.1.1.1 Sueldos y salarios	93 232.00
	0.01.05	Suplencias	112 233.00	0.00	112 233.00	1.1.1.1 Sueldos y salarios	112 233.00
	0.03.01	Retribución por años servidos	282 548.58	38 868.00	321 416.58	1.1.1.1 Sueldos y salarios	321 416.58
	0.04.01	Contribución Patronal al Seguro de Salud de la Caja Costarricense del Seguro Social	170 159.00	58 408.00	228 567.00	1.1.1.2 Contribuciones sociales	228 567.00
	0.04.05	Contribución Patronal al Banco Popular y de Desarrollo Comunal	8 984.00	3 160.00	12 144.00	1.1.1.2 Contribuciones sociales	12 144.00
	0.05.01	Contribución Patronal al Seguro de Pensiones de la Caja Costarricense del Seguro Social	91 278.00	32 080.00	123 358.00	1.1.1.2 Contribuciones sociales	123 358.00
	0.05.02	Aporte Patronal al Régimen Obligatorio de Pensiones Complementarias	53 905.00	0.00	53 905.00	1.1.1.2 Contribuciones sociales	53 905.00
	0.05.03	Aporte Patronal al Fondo de Capitalización Laboral	26 952.00	18 944.00	45 896.00	1.1.1.2 Contribuciones sociales	45 896.00
		1 SERVICIOS	179 032.81	118 472.00	297 504.81	1.1.2 ADQUISICIÓN DE BIENES Y SEF	297 504.81
	1.03.06	Comisiones y gastos por servicios financieros y comerciales	154 032.81	0.00	154 032.81	1.1.2 Adquisición de bienes y servicios	154 032.81
	1.04.99	Otros servicios de gestión y apoyo	25 000.00	0.00	25 000.00	1.1.2 Adquisición de bienes y servicios	25 000.00
	1.05.01	Transporte dentro del país	0.00	21 500.00	21 500.00	1.1.2 Adquisición de bienes y servicios	21 500.00
	1.05.02	Viáticos dentro del país	0.00	96 972.00	96 972.00	1.1.2 Adquisición de bienes y servicios	96 972.00

SERVICIO	02	RECOLECCIÓN DE BASURA	6 650 900.47	2 718 047.65	9 368 948.12	TOTAL ACTIVIDAD	9 368 948.12
		0 REMUNERACIONES	4 264 177.37	420 812.00	4 684 989.37	1.1.1 REMUNERACIONES	4 684 989.37
	0.01.01	Sueldos para cargos fijos	2 271 803.82	285 542.00	2 557 345.82	1.1.1.1 Sueldos y salarios	2 557 345.82
	0.01.02	Jornales	237 051.00	0.00	237 051.00	1.1.1.1 Sueldos y salarios	237 051.00
	0.01.05	Suplencias	551 541.00	0.00	551 541.00	1.1.1.1 Sueldos y salarios	551 541.00
	0.02.01	Tiempo extraordinario	131 070.41	0.00	131 070.41	1.1.1.1 Sueldos y salarios	131 070.41
	0.03.01	Retribución por años servidos	401 799.14	22 200.00	423 999.14	1.1.1.1 Sueldos y salarios	423 999.14
	0.04.01	Contribución Patronal al Seguro de Salud de la Caja Costarricense del Seguro Social	324 989.00	54 108.00	379 097.00	1.1.1.2 Contribuciones sociales	379 097.00
	0.04.05	Contribución Patronal al Banco Popular y de Desarrollo Comunal	17 159.00	2 924.00	20 083.00	1.1.1.2 Contribuciones sociales	20 083.00
	0.05.01	Contribución Patronal al Seguro de Pensiones de la Caja Costarricense del Seguro Social	174 334.00	29 716.00	204 050.00	1.1.1.2 Contribuciones sociales	204 050.00

MUNICIPALIDAD DE JIMÉNEZ
EGRESOS EJECUCIÓN PRESUPUESTARIA CONSOLIDADA
"MAYO 2022" DEL 1° AL 31 DE MAYO 2022

		JIMÉNEZ	TUCURRIQUE	TOTAL	Consolidado	
		Clasificador por Objeto del Gasto			Clasificador Económico	
	0.05.02 Aporte Patronal al Régimen Obligatorio de Pensiones Complementarias	102 953.00	8 774.00	111 727.00	1.1.1.2 Contribuciones sociales	111 727.00
	0.05.03 Aporte Patronal al Fondo de Capitalización Laboral	51 477.00	17 548.00	69 025.00	1.1.1.2 Contribuciones sociales	69 025.00
REC. BASURA	1 SERVICIOS	605 073.10	2 297 235.65	2 902 308.75	1.1.2 ADQUISICIÓN DE BIENES Y SEF	4 683 958.75
	1.01.02 Alquiler de maquinaria, equipo y mobiliario	324 000.00	0.00	324 000.00	1.1.2 Adquisición de bienes y servicios	324 000.00
	1.02.99 Otros servicios básicos	0.00	1 839 195.65	1 839 195.65	1.1.2 Adquisición de bienes y servicios	1 839 195.65
	1.03.06 Comisiones y gastos por servicios financieros y comerciales	74 823.10	0.00	74 823.10	1.1.2 Adquisición de bienes y servicios	74 823.10
	1.04.99 Otros servicios de gestión y apoyo	0.00	458 040.00	458 040.00	1.1.2 Adquisición de bienes y servicios	458 040.00
	1.05.02 Viáticos dentro del país	206 250.00	0.00	206 250.00	1.1.2 Adquisición de bienes y servicios	206 250.00
	2 MATERIALES Y SUMINISTROS	1 781 650.00	0.00	1 781 650.00		*
	2.01.01 Combustibles y lubricantes	1 675 900.00	0.00	1 675 900.00	1.1.2 Adquisición de bienes y servicios	1 675 900.00
	2.04.02 Repuestos y accesorios	105 750.00	0.00	105 750.00	1.1.2 Adquisición de bienes y servicios	105 750.00
				*		*
SERVICIO	04 CEMENTERIOS	1 448 148.30	35 000.00	1 483 148.30	TOTAL ACTIVIDAD	1 483 148.30
	0 REMUNERACIONES	1 017 274.51	0.00	1 017 274.51	1.1.1 REMUNERACIONES	1 017 274.51
	0.01.01 Sueldos para cargos fijos	439 638.18	0.00	439 638.18	1.1.1.1 Sueldos y salarios	439 638.18
	0.01.02 Jornales	142 985.00	0.00	142 985.00	1.1.1.1 Sueldos y salarios	142 985.00
	0.02.01 Tiempo extraordinario	79 784.33	0.00	79 784.33	1.1.1.1 Sueldos y salarios	79 784.33
	0.02.03 Disponibilidad laboral	84 118.02	0.00	84 118.02	1.1.1.1 Sueldos y salarios	84 118.02
	0.03.01 Retribución por años servidos	112 824.98	0.00	112 824.98	1.1.1.1 Sueldos y salarios	112 824.98
	0.04.01 Contribución Patronal al Seguro de Salud de la Caja Costarricense del Seguro Social	76 498.00	0.00	76 498.00	1.1.1.2 Contribuciones sociales	76 498.00
	0.04.05 Contribución Patronal al Banco Popular y de Desarrollo Comunal	4 039.00	0.00	4 039.00	1.1.1.2 Contribuciones sociales	4 039.00
	0.05.01 Contribución Patronal al Seguro de Pensiones de la Caja Costarricense del Seguro Social	41 036.00	0.00	41 036.00	1.1.1.2 Contribuciones sociales	41 036.00
	0.05.02 Aporte Patronal al Régimen Obligatorio de Pensiones Complementarias	24 234.00	0.00	24 234.00	1.1.1.2 Contribuciones sociales	24 234.00
	0.05.03 Aporte Patronal al Fondo de Capitalización Laboral	12 117.00	0.00	12 117.00	1.1.1.2 Contribuciones sociales	12 117.00
	1 SERVICIOS	32 592.51	35 000.00	67 592.51	1.1.2 ADQUISICIÓN DE BIENES Y SEF	465 873.79
	1.02.04 Servicio de telecomunicaciones	12 776.51	0.00	12 776.51	1.1.2 Adquisición de bienes y servicios	12 776.51
	1.03.06 Comisiones y gastos por servicios financieros y comerciales	19 816.00	0.00	19 816.00	1.1.2 Adquisición de bienes y servicios	19 816.00
	1.04.99 Otros servicios de gestión y apoyo	0.00	35 000.00	35 000.00	1.1.2 Adquisición de bienes y servicios	35 000.00
	2 MATERIALES Y SUMINISTROS	398 281.28	0.00	398 281.28		*
	2.01.01 Combustibles y lubricantes	105 139.00	0.00	105 139.00	1.1.2 Adquisición de bienes y servicios	105 139.00
	2.03.02 Materiales y productos minerales y asfálticos	293 142.28	0.00	293 142.28	1.1.2 Adquisición de bienes y servicios	293 142.28
				*		*
SERVICIO	05 PARQUES Y OBRAS DE ORNATO	664 267.85	0.00	664 267.85	TOTAL ACTIVIDAD	664 267.85
	0 REMUNERACIONES	151 320.76	0.00	151 320.76	1.1.1 REMUNERACIONES	151 320.76
	0.01.01 Sueldos para cargos fijos	46 882.24	0.00	46 882.24	1.1.1.1 Sueldos y salarios	46 882.24
	0.01.02 Jornales	79 112.00	0.00	79 112.00	1.1.1.1 Sueldos y salarios	79 112.00
	0.03.01 PARQUES+A115:J119	14 335.52	0.00	14 335.52	1.1.1.1 Sueldos y salarios	14 335.52
	0.04.01 Contribución Patronal al Seguro de Salud de la Caja Costarricense del Seguro Social	5 324.00	0.00	5 324.00	1.1.1.2 Contribuciones sociales	5 324.00

MUNICIPALIDAD DE JIMÉNEZ
EGRESOS EJECUCIÓN PRESUPUESTARIA CONSOLIDADA
"MAYO 2022" DEL 1° AL 31 DE MAYO 2022

		JIMÉNEZ	TUCURRIQUE	TOTAL	Consolidado	
		Clasificador por Objeto del Gasto			Clasificador Económico	
HIDRANTES	06-02 SERVICIO HIDRANTES	359 773.03	0.00	359 773.03	TOTAL ACTIVIDAD	359 773.03
	0 REMUNERACIONES	359 773.03	0.00	359 773.03	1.1.1 REMUNERACIONES	359 773.03
	0.01.01 Sueldos para cargos fijos	184 674.92	0.00	184 674.92	1.1.1.1 Sueldos y salarios	184 674.92
	0.01.05 Suplencias	26 527.80	0.00	26 527.80	1.1.1.1 Sueldos y salarios	26 527.80
	0.02.03 Disponibilidad laboral	8 840.36	0.00	8 840.36	1.1.1.1 Sueldos y salarios	8 840.36
	0.03.01 Retribución por años servidos	60 154.85	0.00	60 154.85	1.1.1.1 Sueldos y salarios	60 154.85
	0.03.02 Restricción al ejercicio liberal de la profesión	16 684.10	0.00	16 684.10	1.1.1.1 Sueldos y salarios	16 684.10
	0.04.01 Contribución Patronal al Seguro de Salud de la Caja Costarricense del Seguro Social	30 465.00	0.00	30 465.00	1.1.1.2 Contribuciones sociales	30 465.00
	0.04.05 Contribución Patronal al Banco Popular y de Desarrollo Comunal	1 608.00	0.00	1 608.00	1.1.1.2 Contribuciones sociales	1 608.00
	0.05.01 Contribución Patronal al Seguro de Pensiones de la Caja Costarricense del Seguro Social	16 342.00	0.00	16 342.00	1.1.1.2 Contribuciones sociales	16 342.00
	0.05.02 Aporte Patronal al Régimen Obligatorio de Pensiones Complementarias	9 651.00	0.00	9 651.00	1.1.1.2 Contribuciones sociales	9 651.00
	0.05.03 Aporte Patronal al Fondo de Capitalización Laboral	4 825.00	0.00	4 825.00	1.1.1.2 Contribuciones sociales	4 825.00
	*					*
SERVICIO	16 DEPÓSITO Y TRATAMIENTO DE BASURA	3 908 951.59	0.00	3 908 951.59	TOTAL ACTIVIDAD	3 908 951.59
	0 REMUNERACIONES	1 552 922.59	0.00	1 552 922.59	1.1.1 REMUNERACIONES	1 552 922.59
	0.01.01 Sueldos para cargos fijos	858 795.94	0.00	858 795.94	1.1.1.1 Sueldos y salarios	858 795.94
	0.01.02 Jornales	385 647.00	0.00	385 647.00	1.1.1.1 Sueldos y salarios	385 647.00
	0.01.05 Suplencias	769.00	0.00	769.00	1.1.1.1 Sueldos y salarios	769.00
	0.02.01 Tiempo extraordinario	10 332.75	0.00	10 332.75	1.1.1.1 Sueldos y salarios	10 332.75
	0.03.01 Retribución por años servidos	88 053.90	0.00	88 053.90	1.1.1.1 Sueldos y salarios	88 053.90
	0.04.01 Contribución Patronal al Seguro de Salud de la Caja Costarricense del Seguro Social	101 396.00	0.00	101 396.00	1.1.1.2 Contribuciones sociales	101 396.00
	0.04.05 Contribución Patronal al Banco Popular y de Desarrollo Comunal	5 354.00	0.00	5 354.00	1.1.1.2 Contribuciones sociales	5 354.00
	0.05.01 Contribución Patronal al Seguro de Pensiones de la Caja Costarricense del Seguro Social	54 392.00	0.00	54 392.00	1.1.1.2 Contribuciones sociales	54 392.00
	0.05.02 Aporte Patronal al Régimen Obligatorio de Pensiones Complementarias	32 121.00	0.00	32 121.00	1.1.1.2 Contribuciones sociales	32 121.00
	0.05.03 Aporte Patronal al Fondo de Capitalización Laboral	16 061.00	0.00	16 061.00	1.1.1.2 Contribuciones sociales	16 061.00
	1 SERVICIOS	1 068 519.00	0.00	1 068 519.00	1.1.2 ADQUISICIÓN DE BIENES Y SEF	2 356 029.00
	1.03.06 Comisiones y gastos por servicios financieros y comerciales	39 519.00	0.00	39 519.00	1.1.2 Adquisición de bienes y servicios	39 519.00
	1.04.99 Otros servicios de gestión y apoyo	400 000.00	0.00	400 000.00	1.1.2 Adquisición de bienes y servicios	400 000.00
	1.08.03 Mantenimiento de instalaciones y otras obras	629 000.00	0.00	629 000.00	1.1.2 Adquisición de bienes y servicios	629 000.00
	2 MATERIALES Y SUMINISTROS	1 287 510.00	0.00	1 287 510.00		*
	2.01.01 Combustibles y lubricantes	1 287 510.00	0.00	1 287 510.00	1.1.2 Adquisición de bienes y servicios	1 287 510.00
	*					*
TOTAL PROGRAMA I I		19 583 320.32	3 312 705.65	22 896 025.97	TOTAL PROGRAMA I I 22 896 025.97	

MUNICIPALIDAD DE JIMÉNEZ
EGRESOS EJECUCIÓN PRESUPUESTARIA CONSOLIDADA
"MAYO 2022" DEL 1° AL 31 DE MAYO 2022

JIMENEZ	TUCURRIQUE	TOTAL
Clasificador por Objeto del Gasto		

Consolidado
Clasificador Económico

PROGRAMA III: INVERSIONES

GRUPO	01	EDIFICIOS	0.00	667 101.55	667 101.55	EDIFICIOS	667 101.55
--------------	-----------	------------------	-------------	-------------------	-------------------	------------------	-------------------

Proyecto	913	Edificio Municipal Tucurrique (Mantenimiento) *IBI-Cem*	0.00	667 101.55	667 101.55	TOTAL PROYECTO	667 101.55
		2 MATERIALES Y SUMINISTROS	0.00	362 101.55	362 101.55	2.1 FORMACIÓN DE CAPITAL	667 101.55
		2.01.04 Tintas, pinturas y diluyentes	0.00	362 101.55	362 101.55	2.1.1 Edificaciones	362 101.55
		5 BIENES DURADEROS	0.00	305 000.00	305 000.00		
		5.02.01 Edificios	0.00	305 000.00	305 000.00	2.1.1 Edificaciones	305 000.00

GRUPO	02	VIAS DE COMUNICACIÓN TERRESTRE	25 965 511.15	2 297 628.35	28 263 139.50	VIAS DE COMUNICACIÓN TERI	28 263 139.50
--------------	-----------	---------------------------------------	----------------------	---------------------	----------------------	----------------------------------	----------------------

Actividad	001	Unidad Técnica de Gestión Vial Municipal (Ley 8114)	5 799 700.24	2 297 628.35	8 097 328.59	TOTAL PROYECTO	8 097 328.59
		0 REMUNERACIONES	5 576 470.24	1 020 604.00	6 597 074.24	2.1 FORMACIÓN DE CAPITAL	7 661 578.59
		0.01.01 Sueldos para cargos fijos	3 341 530.63	790 414.00	4 131 944.63	2.1.2 Vías de comunicación	4 131 944.63
		0.02.01 Tiempo extraordinario	106 270.96	0.00	106 270.96	2.1.2 Vías de comunicación	106 270.96
		0.03.01 Retribución por años servidos	858 301.94	0.00	858 301.94	2.1.2 Vías de comunicación	858 301.94
		0.03.02 Restricción al ejercicio liberal de la profesión (Dedicación exclusiva)	180 598.71	0.00	180 598.71	2.1.2 Vías de comunicación	180 598.71
		0.04.01 Contribución Patronal al Seguro de Salud de la Caja Costarricense del Seguro Social	527 880.00	107 220.00	635 100.00	2.1.2 Vías de comunicación	635 100.00
		0.04.05 Contribución Patronal al Banco Popular y de Desarrollo Comunal	27 871.00	5 578.00	33 449.00	2.1.2 Vías de comunicación	33 449.00
		0.05.01 Contribución Patronal al Seguro de Pensiones de la Caja Costarricense del Seguro Social	283 174.00	61 638.00	344 812.00	2.1.2 Vías de comunicación	344 812.00
		0.05.02 Aporte Patronal al Régimen Obligatorio de Pensiones Complementarias	167 229.00	18 278.00	185 507.00	2.1.2 Vías de comunicación	185 507.00
		0.05.03 Aporte Patronal al Fondo de Capitalización Laboral	83 614.00	37 476.00	121 090.00	2.1.2 Vías de comunicación	121 090.00
		1 SERVICIOS	223 230.00	346 275.24	569 505.24		
		1.02.01 Servicio de agua y alcantarillado	0.00	52 505.00	52 505.00	2.1.2 Vías de comunicación	52 505.00
		1.02.02 Servicio de energía eléctrica	0.00	212 140.00	212 140.00	2.1.2 Vías de comunicación	212 140.00
		1.02.04 Servicio de telecomunicaciones	0.00	71 630.24	71 630.24	2.1.2 Vías de comunicación	71 630.24
		1.03.06 Comisiones y gastos por servicios financieros y comerciales	51 730.00	0.00	51 730.00	2.1.2 Vías de comunicación	51 730.00
		1.04.02 Servicios jurídicos	150 000.00	0.00	150 000.00	2.1.2 Vías de comunicación	150 000.00
		1.05.02 Viáticos dentro del país	21 500.00	10 000.00	31 500.00	2.1.2 Vías de comunicación	31 500.00
		2 MATERIALES Y SUMINISTROS	0.00	494 999.11	494 999.11		*
		2.01.01 Combustibles y lubricantes	0.00	39 000.00	39 000.00	2.1.2 Vías de comunicación	39 000.00
		2.04.02 Repuestos y accesorios	0.00	321 000.00	321 000.00	2.1.2 Vías de comunicación	321 000.00
		2.99.05 Útiles y materiales de limpieza	0.00	134 999.11	134 999.11	2.1.2 Vías de comunicación	134 999.11
		5 BIENES DURADEROS	0.00	435 750.00	435 750.00	2.2 ADQUISICIÓN DE ACTIVOS	435 750.00
		5.01.05 Equipo de cómputo	0.00	435 750.00	435 750.00	2.2.1 Maquinaria y equipo	435 750.00

MUNICIPALIDAD DE JIMÉNEZ
EGRESOS EJECUCIÓN PRESUPUESTARIA CONSOLIDADA
"MAYO 2022" DEL 1° AL 31 DE MAYO 2022

		JIMÉNEZ	TUCURRIQUE	TOTAL	Consolidado		
		Clasificador por Objeto del Gasto			Clasificador Económico		
Proyecto	791	Infraestructura Vial Mantenimiento (791) Ley 8114	600 336.72	0.00	600 336.72	TOTAL PROYECTO	600 336.72
	1	SERVICIOS	270 000.00	0.00	270 000.00	2.1 FORMACIÓN DE CAPITAL	600 336.72
	1.08.02	Mantenimiento de vías de comunicación	30 000.00	0.00	30 000.00	2.1.2 Vías de comunicación	30 000.00
	1.08.03	Mantenimiento de instalaciones y otras obras	240 000.00	0.00	240 000.00	2.1.2 Vías de comunicación	240 000.00
	2	MATERIALES Y SUMINISTROS	330 336.72	0.00	330 336.72		*
	2.01.04	Tintas, pinturas y diluyentes	230 846.51	0.00	230 846.51	2.1.2 Vías de comunicación	230 846.51
	2.03.01	Materiales y productos metálicos	496.60	0.00	496.60	2.1.2 Vías de comunicación	496.60
	2.03.03	Madera y sus derivados	2 119.00	0.00	2 119.00	2.1.2 Vías de comunicación	2 119.00
	2.03.06	Materiales y productos de plástico	94 858.97	0.00	94 858.97	2.1.2 Vías de comunicación	94 858.97
	2.04.01	Herramientas e instrumentos	2 015.64	0.00	2 015.64	2.1.2 Vías de comunicación	2 015.64
							*
Proyecto	793	Compra de Maquinaria UTGVM (Servicio Deuda) (793) (Ley 8114)	12 980 690.01	0.00	12 980 690.01	TOTAL PROYECTO	12 980 690.01
	3	INTERESES Y COMISIONES	2 326 833.20	0.00	2 326 833.20	1.2 INTERESES	2 326 833.20
	3.02.03	Intereses sobre préstamos de Instituciones Descentralizadas no Empresariales	2 326 833.20	0.00	2 326 833.20	1.2.1 Internos	2 326 833.20
	8	AMORTIZACION	10 653 856.81	0.00	10 653 856.81	3.3 AMORTIZACIÓN	10 653 856.81
	8.02.03	Amortización de préstamos de Instituciones Descentralizadas no Empresariales	10 653 856.81	0.00	10 653 856.81	3.3.1 Amortización interna	10 653 856.81
							*
Proyecto	797	Mant. Caminos Pejibaye con Maquinaria Municipal (797) (Ley 8114)	1 448 000.00	0.00	1 448 000.00	TOTAL PROYECTO	1 448 000.00
	1	SERVICIOS	1 448 000.00	0.00	1 448 000.00	2.1 FORMACIÓN DE CAPITAL	1 448 000.00
	1.08.05	Mantenimiento y reparación de equipo de transporte	1 448 000.00	0.00	1 448 000.00	2.1.2 Vías de comunicación	1 448 000.00
							*
Proyecto	798	Promoción Social (798) (Ley 8114)	148 439.00	0.00	148 439.00	TOTAL PROYECTO	148 439.00
	0	REMUNERACIONES	148 439.00	0.00	148 439.00	2.1 FORMACIÓN DE CAPITAL	148 439.00
	0.01.02	Jornales	148 439.00	0.00	148 439.00	2.1.2 Vías de comunicación	148 439.00
	2.99.06	Útiles y materiales de resguardo y seguridad	0.00	0.00	0.00	2.1.2 Vías de comunicación	0.00
	2.99.07	Útiles y materiales de cocina y comedor	0.00	0.00	0.00	2.1.2 Vías de comunicación	0.00
							*
Proyecto	799	Atención de Emergencias en caminos cantonales (799) (Ley 8114)	4 988 345.18	0.00	4 988 345.18	TOTAL PROYECTO	4 988 345.18
	1	SERVICIOS	4 988 345.18	0.00	4 988 345.18	2.1 FORMACIÓN DE CAPITAL	4 988 345.18
	1.08.02	Mantenimiento de vías de comunicación	4 988 345.18	0.00	4 988 345.18	2.1.2 Vías de comunicación	4 988 345.18
							*
GRUPO	06	OTROS PROYECTOS	4 340 486.40	1 871 067.40	6 211 553.80	OTROS PROYECTOS	6 211 553.80
							*
Actividad	01	Dirección Técnica y Estudios Progr III	1 799 625.50	1 871 067.40	3 670 692.90	TOTAL PROYECTO	3 670 692.90
	0	REMUNERACIONES	1 799 625.50	1 757 510.00	3 557 135.50	2.1 FORMACIÓN DE CAPITAL	3 670 692.90
	0.01.01	Sueldos para cargos fijos	658 430.96	1 130 994.00	1 789 424.96	2.1.5 Otras obras	1 789 424.96
	0.01.03	Servicios especiales	653 452.96	0.00	653 452.96	2.1.5 Otras obras	653 452.96
	0.02.02	Recargo de funciones	32 939.16	0.00	32 939.16	2.1.5 Otras obras	32 939.16
	0.03.01	Retribución por años servidos	12 083.54	161 896.00	173 979.54	2.1.5 Otras obras	173 979.54
	0.03.02	Restricción al ejercicio liberal de la profesión	192 636.88	0.00	192 636.88	2.1.5 Otras obras	192 636.88

MUNICIPALIDAD DE JIMÉNEZ
EGRESOS EJECUCIÓN PRESUPUESTARIA CONSOLIDADA
"MAYO 2022" DEL 1° AL 31 DE MAYO 2022

		JIMENEZ	TUCURRIQUE	TOTAL	Consolidado	
		Clasificador por Objeto del Gasto			Clasificador Económico	
DIRECCION	0.04.01	Contribución Patronal al Seguro de Salud de la Caja Costarricense del Seguro Social	121 139.00	215 798.00	336 937.00	2.1.5 Otras obras 336 937.00
TECNICA	0.04.05	Contribución Patronal al Banco Popular y de Desarrollo Comunal	6 396.00	14 972.00	21 368.00	2.1.5 Otras obras 21 368.00
PROGR III	0.05.01	Contribución Patronal al Seguro de Pensiones de la Caja Costarricense del Seguro Social	64 983.00	121 456.00	186 439.00	2.1.5 Otras obras 186 439.00
	0.05.02	Aporte Patronal al Régimen Obligatorio de Pensiones Complementarias	38 376.00	38 912.00	77 288.00	2.1.5 Otras obras 77 288.00
	0.05.03	Aporte Patronal al Fondo de Capitalización Laboral	19 188.00	73 482.00	92 670.00	2.1.5 Otras obras 92 670.00
	1	SERVICIOS	0.00	113 557.40	113 557.40	
	1.03.02	Publicidad y propaganda	0.00	13 557.40	13 557.40	2.1.5 Otras obras 13 557.40
	1.04.05	Servicios informaticos	0.00	100 000.00	100 000.00	2.1.5 Otras obras 100 000.00
Proyecto	02	Infraestructura Comunal Dist. I Juan Vías	801 161.98	0.00	801 161.98	TOTAL PROYECTO 801 161.98
	0	REMUNERACIONES	687 880.00	0.00	687 880.00	2.1 FORMACIÓN DE CAPITAL 801 161.98
	0.01.02	Jornales	687 880.00	0.00	687 880.00	2.1.5 Otras obras 687 880.00
	2	MATERIALES Y SUMINISTROS	113 281.98	0.00	113 281.98	*
	2.03.01	Materiales y productos metálicos	3 150.00	0.00	3 150.00	2.1.5 Otras obras 3 150.00
	2.03.02	Materiales y productos minerales y asfálticos	110 131.98	0.00	110 131.98	2.1.5 Otras obras 110 131.98
Proyecto	03	Infraestructura Comunal Dist. III Pejibaye	354 640.00	0.00	354 640.00	TOTAL PROYECTO 354 640.00
	0	REMUNERACIONES	354 640.00	0.00	354 640.00	2.1 FORMACIÓN DE CAPITAL 354 640.00
	0.01.02	Jornales	354 640.00	0.00	354 640.00	2.1.5 Otras obras 354 640.00
Proyecto	04	Acceso a Discapitados Ley 7600	325 000.00	0.00	325 000.00	TOTAL PROYECTO 325 000.00
	1	SERVICIOS	325 000.00	0.00	325 000.00	2.1 FORMACIÓN DE CAPITAL 325 000.00
	1.08.03	Mantenimiento de instalaciones y otras obras	325 000.00	0.00	325 000.00	2.1.5 Otras obras 325 000.00
Proyecto	16	Proyecto de Inversión Servicio Depósito y Tratamiento de basura	358 087.91	0.00	358 087.91	TOTAL PROYECTO 358 087.91
	3	INTERESES Y COMISIONES	25 690.21	0.00	25 690.21	1.2 INTERESES 25 690.21
	3.02.03	Intereses sobre préstamos de Instituciones Descentralizadas no Empresariales	25 690.21	0.00	25 690.21	1.2.1 Internos 25 690.21
	8	AMORTIZACION	332 397.70	0.00	332 397.70	3.3 AMORTIZACIÓN 332 397.70
	8.02.03	Amortización de préstamos de Instituciones Descentralizadas no Empresariales	332 397.70	0.00	332 397.70	3.3.1 Amortización interna 332 397.70
Proyecto	22	Proyecto de Inversión Servicio de Recolección de Basura	701 971.01	0.00	701 971.01	TOTAL PROYECTO 701 971.01
	3	INTERESES Y COMISIONES	50 361.32	0.00	50 361.32	1.2 INTERESES 50 361.32
	3.02.03	Intereses sobre préstamos de Instituciones Descentralizadas no Empresariales	50 361.32	0.00	50 361.32	1.2.1 Internos 50 361.32
	8	AMORTIZACION	651 609.69	0.00	651 609.69	3.3 AMORTIZACIÓN 651 609.69
	8.02.03	Amortización de préstamos de Instituciones Descentralizadas no Empresariales	651 609.69	0.00	651 609.69	3.3.1 Amortización interna 651 609.69
TOTAL PROGRAMA I I I			30 305 997.55	4 835 797.30	35 141 794.85	TOTAL PROGRAMA I I I 35 141 794.85
TOTAL GENERAL DE PROGRAMAS			61 884 299.12	13 548 056.95	75 432 356.07	TOTAL GENERAL DE PROGRAMAS 75 432 356.07

MUNICIPALIDAD DE JIMÉNEZ
EGRESOS EJECUCIÓN PRESUPUESTARIA CONSOLIDADA
"MAYO 2022" DEL 1° AL 31 DE MAYO 2022
RESUMEN POR PROGRAMA Y TOTAL POR CLASIFICADOR ECONÓMICO

Código	Detalle Cuenta	Programa 1 Administración General	Programa 2 Servicios Comunales	Programa 3 Inversiones	Total todos los programas
1	GASTOS CORRIENTES	17 394 535.25	22 896 025.97	2 402 884.73	42 693 445.95
1.1	GASTOS DE CONSUMO	17 394 535.25	22 896 025.97	0.00	40 290 561.22
1.1.1	REMUNERACIONES	16 028 031.08	13 743 085.36	0.00	29 771 116.44
1.1.1.1	Sueldos y salarios	13 213 816.08	11 488 077.36	0.00	24 701 893.44
1.1.1.2	Contribuciones sociales	2 814 215.00	2 255 008.00	0.00	5 069 223.00
1.1.2	ADQUISICIÓN DE BIENES Y SERVICIOS	1 366 504.17	9 152 940.61	0.00	10 519 444.78
1.2	INTERESES	0.00	0.00	2 402 884.73	2 402 884.73
1.2.1	Internos	0.00	0.00	2 402 884.73	2 402 884.73
1.3	TRANSFERENCIAS CORRIENTES	0.00	0.00	0.00	0.00
1.3.1	Transferencias corrientes al Sector Público	0.00	0.00	0.00	0.00
1.3.2	Transferencias corrientes al Sector Privado	0.00	0.00	0.00	0.00
2	GASTOS DE CAPITAL	0.00	0.00	21 101 045.92	21 101 045.92
2.1	FORMACIÓN DE CAPITAL	0.00	0.00	20 665 295.92	20 665 295.92
2.1.1	Edificaciones	0.00	0.00	667 101.55	667 101.55
2.1.2	Vías de comunicación	0.00	0.00	14 846 699.49	14 846 699.49
2.1.3	Obras urbanísticas	0.00	0.00	0.00	0.00
2.1.4	Instalaciones	0.00	0.00	0.00	0.00
2.1.5	Otras obras	0.00	0.00	5 151 494.88	5 151 494.88
2.2	ADQUISICIÓN DE ACTIVOS	0.00	0.00	435 750.00	435 750.00
2.2.1	Maquinaria y equipo	0.00	0.00	435 750.00	435 750.00
2.2.2	Terrenos	0.00	0.00	0.00	0.00
2.2.3	Edificios	0.00	0.00	0.00	0.00
2.3	TRANSFERENCIAS DE CAPITAL	0.00	0.00	0.00	0.00
2.3.1	Transferencias de capital al Sector Público	0.00	0.00	0.00	0.00
3	TRANSACCIONES FINANCIERAS	0.00	0.00	11 637 864.20	11 637 864.20
3.1	CONCESIÓN DE PRÉSTAMOS	0.00	0.00	0.00	0.00
3.2	ADQUISICIÓN DE VALORES	0.00	0.00	0.00	0.00
3.3	AMORTIZACIÓN	0.00	0.00	11 637 864.20	11 637 864.20
3.3.1	Amortización interna	0.00	0.00	11 637 864.20	11 637 864.20
4	SUMAS SIN ASIGNACIÓN	0.00	0.00	0.00	0.00
	TOTAL PROGRAMA	17 394 535.25	22 896 025.97	35 141 794.85	75 432 356.07

EJECUCIÓN DE INGRESOS ACUMULADA *CONSOLIDADA*				
AL 31-05-2022				
	JIMENEZ	TUCURRIQUE	TOTAL	%
1. Ingresos Tributarios	113 589 254.95	43 736 353.68	157 325 608.63	16.4%
2. Ingresos No Tributarios	201 653 973.54	31 072 551.45	232 726 524.99	24.2%
3. Venta de Activos	0.00	0.00	0.00	0.0%
4. Transferencias Corrientes	490 354.15	1 972 770.50	2 463 124.65	0.3%
5. Transferencias de Capital	128 612 655.13	50 865 267.00	179 477 922.13	18.7%
6. Financiamiento Interno	0.00	0.00	0.00	0.0%
7. Superavit Libre	21 683 119.65	8 726 377.66	30 409 497.31	3.2%
8. Superavit Específico	181 102 706.29	177 167 912.37	358 270 618.66	37.3%
Total general	647 132 063.71	313 541 232.66	960 673 296.37	

EJECUCIÓN DE EGRESOS POR PROGRAMA ACUMULADA *CONSOLIDADA*				
AL 31-05-2022				
	JIMENEZ	TUCURRIQUE	TOTAL	%
1. Dirección y Administración Gε	78 155 596.16	22 483 962.00	100 639 558.16	25.4%
2. Servicios Municipales	102 453 891.09	15 608 374.85	118 062 265.94	29.8%
3. Inversiones	158 279 175.60	19 758 968.79	178 038 144.39	44.9%
4. Partidas Específicas	0.00	0.00	0.00	0.0%
Total general	338 888 662.85	57 851 305.64	396 739 968.49	

EJECUCIÓN DE EGRESOS POR PARTIDA ACUMULADA *CONSOLIDADA*				
AL 31-05-2022				
	JIMENEZ	TUCURRIQUE	TOTAL	%
0 Remuneraciones	171 071 108.76	39 267 274.00	210 338 382.76	53.0%
1 Servicios	55 070 080.29	13 199 310.06	68 269 390.35	17.2%
2 Materiales y Suministros	18 003 057.81	4 553 971.58	22 557 029.39	5.7%
3 Intereses y Comisiones	6 177 169.50	0.00	6 177 169.50	1.6%
5 Bienes Duraderos	0.00	830 750.00	830 750.00	0.2%
6 Transferencias corrientes	10 345 000.00	0.00	10 345 000.00	2.6%
8 Amortización	78 222 246.49	0.00	78 222 246.49	19.7%
9 Cuentas especiales	0.00	0.00	0.00	0.0%
Total general	338 888 662.85	57 851 305.64	396 739 968.49	

MUNICIPALIDAD DE JIMÉNEZ **SOLO JIMÉNEZ**
RESUMEN DE EJECUCION DE INGRESOS ENERO A MAYO 2022

PARTIDA	Presupuesto	Enero	Febrero	Marzo	Abril	Mayo	Total Ingresado	Por Ingresar	% Ingresado
Ingresos Tributarios	245 250 000.00	41 082 309.72	10 941 769.75	41 322 837.26	9 502 384.58	6 794 402.64	109 643 703.95	135 606 296.05	44.71%
Ingresos No Tributarios	394 117 576.00	63 119 908.76	38 329 206.02	39 473 886.74	29 927 766.89	30 803 205.13	201 653 973.54	192 463 602.46	51.17%
Venta de Activos	0.00	0.00	0.00	0.00	0.00	0.00	0.00	0.00	0.00%
Transferencias Corrientes	52 356 076.54	3 945 551.00	0.00	0.00	0.00	490 354.15	4 435 905.15	47 920 171.39	8.47%
Transferencias de Capital	641 471 193.24	0.00	0.00	128 466 052.17	0.00	146 602.96	128 612 655.13	512 858 538.11	20.05%
Financiamiento Interno	212 000 000.00	0.00	0.00	0.00	0.00	0.00	0.00	212 000 000.00	0.00%
Ingresos del Período	1 545 194 845.78	108 147 769.48	49 270 975.77	209 262 776.17	39 430 151.47	38 234 564.88	444 346 237.77	1 100 848 608.01	

PARTIDA	Presupuesto	Enero	Febrero	Marzo	Abril	Mayo	Total Ingresado	Por Ingresar	% Ingresado
Ingresos Propios	639 367 576.00	104 202 218.48	49 270 975.77	80 796 724.00	39 430 151.47	37 597 607.77	311 297 677.49	328 069 898.51	48.69%
Venta de Activos	0.00	0.00	0.00	0.00	0.00	0.00	0.00	0.00	0.00%
Transferencias Corrientes	52 356 076.54	3 945 551.00	0.00	0.00	0.00	490 354.15	4 435 905.15	47 920 171.39	8.47%
Transferencias de Capital	641 471 193.24	0.00	0.00	128 466 052.17	0.00	146 602.96	128 612 655.13	512 858 538.11	20.05%
Financiamiento Interno	212 000 000.00	0.00	0.00	0.00	0.00	0.00	0.00	212 000 000.00	0.00%
Ingresos del Período	1 545 194 845.78	108 147 769.48	49 270 975.77	209 262 776.17	39 430 151.47	38 234 564.88	444 346 237.77	1 100 848 608.01	

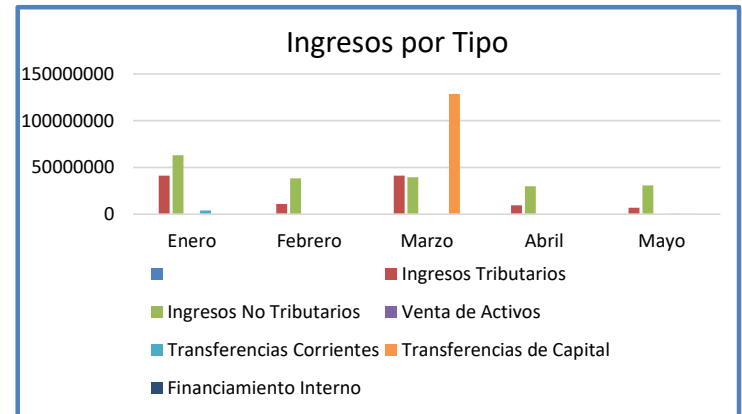
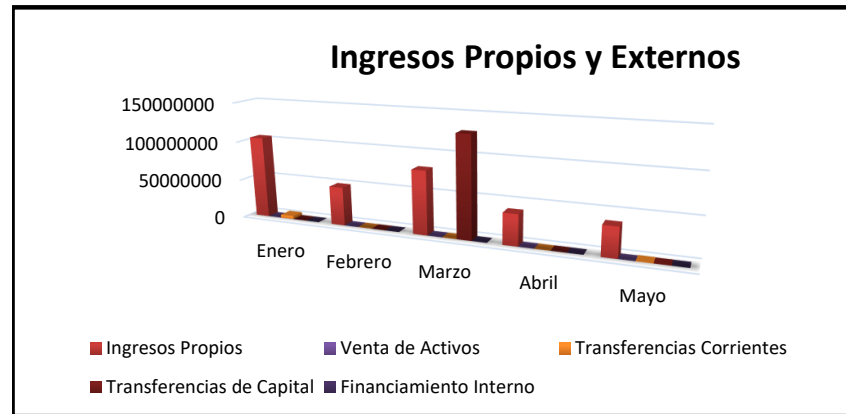

MUNICIPALIDAD DE JIMÉNEZ *SOLO JIMÉNEZ*
DEL 1° ENERO AL 31 DE MAYO 2022
RELACION INGRESO-GASTO EN SERVICIOS COMUNITARIOS

Detalle Servicio	Aseo de vías y sitios públicos	Recolección de basura	Depósito y tratamiento de desechos sólidos	Acueducto	Cementerio	Parques y obras de ornato
Ingreso estimado según tasa	22 794 402.06	56 603 949.45	32 528 581.96	50 064 009.78	14 262 269.75	8 761 884.75
<u>Otros ingresos relacionados con el servicio</u>						
- Derecho de cementerio	0.00	0.00	0.00	0.00	149 324.84	0.00
- Servicio de instalación de cañerías	0.00	0.00	0.00	1 358 398.73	0.00	0.00
- Servicio de Hidrantes	0.00	0.00	0.00	5 041 856.96	0.00	0.00
- Venta de abono organico	0.00	0.00	90 000.00	0.00	0.00	0.00
Total de ingresos disponibles del periodo	22 794 402.06	56 603 949.45	32 618 581.96	56 464 265.47	14 411 594.59	8 761 884.75
EGRESOS DE OPERACION DEL SERVICIO						
Gasto del servicio	12 486 044.50	31 951 402.62	17 851 726.63	26 777 167.13	6 270 835.46	4 222 525.11
Gastos de administración	2 712 533.85	9 339 651.66	5 328 181.73	10 016 348.07	2 709 831.25	1 489 520.41
Porcentaje % (*)	12%	17%	16%	19%	19%	17%
Egresos de operación del servicio (subtotal + gastos de administración)	15 198 578.35	41 291 054.28	23 179 908.36	36 793 515.20	8 980 666.71	5 712 045.52
Egresos Proyectos (Programa III)	0.00	1 403 942.02	716 175.82	1 883 292.41	0.00	0.00
Total de egresos del servicio	15 198 578.35	42 694 996.30	23 896 084.18	38 676 807.61	8 980 666.71	5 712 045.52
Superávit o Déficit del período	7 595 823.71	13 908 953.15	8 722 497.78	17 787 457.86	5 430 927.88	3 049 839.23
Más Ingresos Fondo liquidación periodo año anterior	0.00	0.00	0.00	0.00	0.00	0.00
Superávit o Déficit Total	7 595 823.71	13 908 953.15	8 722 497.78	17 787 457.86	5 430 927.88	3 049 839.23

Elaborado por: Trentino Mazza Corrales, Contador Municipal

Fecha 03/06/2022