



MUNICIPALIDAD DE JIMÉNEZ

**INFORME DE EJECUCIÓN PRESUPUESTARIA**

**"ABRIL 2022" DEL 1° AL 30 DE ABRIL 2022**

06/05/2022

**MUNICIPALIDAD DE JIMÉNEZ**  
**RESUMEN DE EJECUCION DE INGRESOS CONSOLIDADA**  
**"ABRIL 2022" DEL 1° AL 30 DE ABRIL 2022**

	PARTIDA	JIMENEZ	% Jiménez	TUCURRIQUE	% Tucurrique	TOTAL	% Total
	Ingresos Tributarios	9,502,384.58	24.10%	7,039,173.24	61.55%	16,541,557.82	32.52%
	Ingresos No Tributarios	29,927,766.89	75.90%	4,398,153.65	38.45%	34,325,920.54	67.48%
	Venta de Activos	0.00	0.00%	0.00	0.00%	0.00	0.00%
	Transferencias Corrientes	0.00	0.00%	0.00	0.00%	0.00	0.00%
	Transferencias de Capital	0.00	0.00%	0.00	0.00%	0.00	0.00%
	Financiamiento Interno	0.00	0.00%	0.00	0.00%	0.00	0.00%
	<b>Ingresos del Período</b>	<b>39,430,151.47</b>	<b>100.00%</b>	<b>11,437,326.89</b>	<b>100.00%</b>	<b>50,867,478.36</b>	<b>100.00%</b>
	Superavit Libre	0.00	0.00%	0.00	0.00%	0.00	0.00%
	Superavit Especifico	0.00	0.00%	0.00	0.00%	0.00	0.00%
	<b>Ingresos de vigencias anteriores</b>	<b>0.00</b>	<b>0.00%</b>	<b>0.00</b>	<b>0.00%</b>	<b>0.00</b>	<b>0.00%</b>
	<b>TOTAL</b>	<b>39,430,151.47</b>	<b>100%</b>	<b>11,437,326.89</b>	<b>100%</b>	<b>50,867,478.36</b>	<b>100%</b>

**MUNICIPALIDAD DE JIMÉNEZ**  
**RESUMEN DE EJECUCION DE EGRESOS CONSOLIDADA POR PROGRAMA**  
**"ABRIL 2022" DEL 1° AL 30 DE ABRIL 2022**

N° PROGRAMA	PROGRAMA	JIMENEZ	% Jiménez	TUCURRIQUE	% Tucurrique	TOTAL	% Total
1	Dirección y Administración General	22,244,770.08	40.04%	4,281,102.00	39%	26,525,872.08	39.85%
2	Servicios Municipales	17,115,535.75	30.81%	3,256,594.14	30%	20,372,129.89	30.61%
3	Inversiones	16,195,336.88	29.15%	3,464,854.39	31%	19,660,191.27	29.54%
4	Partidas Específicas	0.00	0.00%	0.00	0%	0.00	0.00%
	<b>TOTAL</b>	<b>55,555,642.71</b>	<b>100.00%</b>	<b>11,002,550.53</b>	<b>100%</b>	<b>66,558,193.24</b>	<b>100%</b>

**MUNICIPALIDAD DE JIMÉNEZ**  
**RESUMEN DE EJECUCION DE EGRESOS CONSOLIDADA POR PARTIDA**  
**"ABRIL 2022" DEL 1° AL 30 DE ABRIL 2022**

<b>CODIGO</b>	<b>PARTIDA</b>	<b>JIMENEZ</b>	<b>% Jiménez</b>	<b>TUCURRIQUE</b>	<b>% Tucurrique</b>	<b>TOTAL</b>	<b>% Total</b>
0	Remuneraciones	31,880,881.85	57%	7,501,535.00	68%	39,382,416.85	59%
1	Servicios	8,646,060.20	16%	2,669,295.48	24%	11,315,355.68	17%
2	Materiales y Suministros	4,683,700.66	8%	831,720.05	8%	5,515,420.71	8%
3	Intereses y Comisiones	0.00	0%	0.00	0%	0.00	0%
5	Bienes Duraderos	0.00	0%	0.00	0%	0.00	0%
6	Transferencias corrientes	10,345,000.00	19%	0.00	0%	10,345,000.00	16%
8	Amortización	0.00	0%	0.00	0%	0.00	0%
9	Cuentas especiales	0.00	0%	0.00	0%	0.00	0%
<b>TOTAL</b>		<b>55,555,642.71</b>	<b>100%</b>	<b>11,002,550.53</b>	<b>100%</b>	<b>66,558,193.24</b>	<b>100%</b>

Elaborado por: Trentino Mazza Corrales  
06/05/2022

**MUNICIPALIDAD DE JIMÉNEZ**  
**INGRESOS EJECUCIÓN PRESUPUESTARIA CONSOLIDADA**  
**"ABRIL 2022" DEL 1° AL 30 DE ABRIL 2022**

CODIGO	NOMBRE	JIMÉNEZ	TUCURRIQUE	TOTAL	%
	<b>INGRESOS TOTALES</b>	<b>39,430,151.47</b>	<b>11,437,326.89</b>	<b>50,867,478.36</b>	<b>100.00%</b>
<b>1.0.0.0.00.00.0.0.000</b>	<b>INGRESOS CORRIENTES</b>	<b>39,430,151.47</b>	<b>11,437,326.89</b>	<b>50,867,478.36</b>	<b>100.00%</b>
<b>1.1.0.0.00.00.0.0.000</b>	<b>INGRESOS TRIBUTARIOS</b>	<b>9,502,384.58</b>	<b>7,039,173.24</b>	<b>16,541,557.82</b>	<b>32.52%</b>
<b>1.1.2.0.00.00.0.0.000</b>	<b>IMPUESTOS SOBRE LA PROPIEDAD</b>	<b>3,324,451.40</b>	<b>1,432,385.75</b>	<b>4,756,837.15</b>	<b>9.35%</b>
1.1.2.1.00.00.0.0.000	Impuesto sobre la propiedad de bienes inmuebles	3,324,451.40	1,432,385.75	4,756,837.15	9.35%
1.1.2.1.01.00.0.0.000	Impuesto sobre la propiedad de bienes inmuebles, Ley No. 7729	3,324,451.40	1,432,385.75	4,756,837.15	9.35%
<b>1.1.3.0.00.00.0.0.000</b>	<b>IMPUESTOS SOBRE BIENES Y SERVICIOS</b>	<b>5,951,868.18</b>	<b>5,416,682.15</b>	<b>11,368,550.33</b>	<b>22.35%</b>
<b>1.1.3.2.00.00.0.0.000</b>	<b>IMPUESTOS ESPECÍFICOS SOBRE LA PRODUCCIÓN Y CONSUMO DE BIENES Y SERVICIOS</b>	<b>1,007,594.00</b>	<b>172,435.00</b>	<b>1,180,029.00</b>	<b>2.32%</b>
<b>1.1.3.2.01.00.0.0.000</b>	<b>IMPUESTOS ESPECÍFICOS SOBRE LA PRODUCCIÓN Y CONSUMO DE BIENES</b>	<b>997,594.00</b>	<b>172,435.00</b>	<b>1,170,029.00</b>	<b>2.30%</b>
1.1.3.2.01.05.0.0.000	Impuestos específicos sobre la construcción	997,594.00	172,435.00	1,170,029.00	2.30%
<b>1.1.3.2.02.00.0.0.000</b>	<b>IMPUESTOS ESPECÍFICOS SOBRE LA PRODUCCION Y CONSUMO DE SERVICIOS</b>	<b>10,000.00</b>	<b>0.00</b>	<b>10,000.00</b>	<b>0.02%</b>
1.1.3.2.02.03.0.0.000	Impuestos específicos a los servicios de diversión y esparcimiento	10,000.00	0.00	10,000.00	0.02%
1.1.3.2.02.03.1.0.000	Impuesto sobre espectáculos públicos 6%	10,000.00	0.00	10,000.00	0.02%
<b>1.1.3.3.00.00.0.0.000</b>	<b>OTROS IMPUESTOS A LOS BIENES Y SERVICIOS</b>	<b>4,944,274.18</b>	<b>5,244,247.15</b>	<b>10,188,521.33</b>	<b>20.03%</b>
1.1.3.3.01.00.0.0.000	Licencias profesionales comerciales y otros permisos	4,944,274.18	5,244,247.15	10,188,521.33	20.03%
1.1.3.3.01.02.0.0.000	Patentes Municipales	3,962,099.18	3,941,389.80	7,903,488.98	15.54%
1.1.3.3.01.09.0.0.000	Otras licencias profesionales comerciales y otros permisos	982,175.00	1,302,857.35	2,285,032.35	4.49%
<b>1.1.9.0.00.00.0.0.000</b>	<b>OTROS INGRESOS TRIBUTARIOS</b>	<b>226,065.00</b>	<b>190,105.34</b>	<b>416,170.34</b>	<b>0.82%</b>
<b>1.1.9.1.00.00.0.0.000</b>	<b>IMPUESTO DE TIMBRES</b>	<b>226,065.00</b>	<b>190,105.34</b>	<b>416,170.34</b>	<b>0.82%</b>
1.1.9.1.01.00.0.0.000	Timbres municipales (por hipotecas y cédulas hipotecarias)	0.00	80,708.89	80,708.89	0.16%
1.1.9.1.02.00.0.0.000	Timbre Pro-parques Nacionales.	226,065.00	109,396.45	335,461.45	0.66%
<b>1.3.0.0.00.00.0.0.000</b>	<b>INGRESOS NO TRIBUTARIOS</b>	<b>29,927,766.89</b>	<b>4,398,153.65</b>	<b>34,325,920.54</b>	<b>67.48%</b>
<b>1.3.1.0.00.00.0.0.000</b>	<b>VENTA DE BIENES Y SERVICIOS</b>	<b>28,312,104.81</b>	<b>4,020,350.50</b>	<b>32,332,455.31</b>	<b>63.56%</b>
<b>1.3.1.1.00.00.0.0.000</b>	<b>VENTA DE BIENES</b>	<b>8,949,731.32</b>	<b>0.00</b>	<b>8,949,731.32</b>	<b>17.59%</b>
1.3.1.1.05.00.0.0.000	Venta de agua	8,937,131.32	0.00	8,937,131.32	17.57%
1.3.1.1.09.00.0.0.000	Venta de otros bienes	12,600.00	0.00	12,600.00	0.02%
<b>1.3.1.2.00.00.0.0.000</b>	<b>VENTA DE SERVICIOS</b>	<b>19,348,978.31</b>	<b>3,942,687.75</b>	<b>23,291,666.06</b>	<b>45.79%</b>
<b>1.3.1.2.04.00.0.0.000</b>	<b>ALQUILERES</b>	<b>178,000.00</b>	<b>420,075.00</b>	<b>598,075.00</b>	<b>1.18%</b>
1.3.1.2.04.01.0.0.000	Alquiler de edificios e instalaciones	178,000.00	420,075.00	598,075.00	1.18%
<b>1.3.1.2.05.00.0.0.000</b>	<b>SERVICIOS COMUNITARIOS</b>	<b>19,083,638.31</b>	<b>3,522,612.75</b>	<b>22,606,251.06</b>	<b>44.44%</b>
1.3.1.2.05.02.0.0.000	Servicios de instalación y derivación de agua	271,480.00	0.00	271,480.00	0.53%
1.3.1.2.05.03.0.0.000	Servicios de cementerio	1,285,644.04	0.00	1,285,644.04	2.53%
1.3.1.2.05.04.0.0.000	Servicios de saneamiento ambiental	16,597,865.60	3,522,612.75	20,120,478.35	39.55%
1.3.1.2.05.04.1.0.000	Servicios de recolección de basura	7,813,779.28	2,624,713.55	10,438,492.83	20.52%
1.3.1.2.05.04.2.0.000	Servicios de aseo de vías y sitios públicos	3,116,784.16	897,899.20	4,014,683.36	7.89%
1.3.1.2.05.04.3.0.000	Servicios de depósito y tratamiento de basura	4,480,709.30	0.00	4,480,709.30	8.81%
1.3.1.2.05.04.4.0.000	Mantenimiento de parques y obras de ornato	1,186,592.86	0.00	1,186,592.86	2.33%

MUNICIPALIDAD DE JIMÉNEZ  
**INGRESOS EJECUCIÓN PRESUPUESTARIA CONSOLIDADA**  
 "ABRIL 2022" DEL 1° AL 30 DE ABRIL 2022

CODIGO	NOMBRE	JIMÉNEZ	TUCURRIQUE	TOTAL	%
1.3.1.2.05.09.0.0.000	Otros servicios comunitarios	928,648.67	0.00	928,648.67	1.83%
1.3.1.2.05.09.9.0.000	Otros servicios comunitarios	928,648.67	0.00	928,648.67	1.83%
1.3.1.2.05.09.9.1.000	Servicio de Hidrantes	928,648.67	0.00	928,648.67	1.83%
<b>1.3.1.2.09.00.0.0.000</b>	<b>OTROS SERVICIOS</b>	<b>87,340.00</b>	<b>0.00</b>	<b>87,340.00</b>	<b>0.17%</b>
1.3.1.2.09.09.0.0.000	Venta de otros servicios	87,340.00	0.00	87,340.00	0.17%
<b>1.3.1.3.00.00.0.0.000</b>	<b>DERECHOS ADMINISTRATIVOS</b>	<b>13,395.18</b>	<b>77,662.75</b>	<b>91,057.93</b>	<b>0.18%</b>
<b>1.3.1.3.02.00.0.0.000</b>	<b>DERECHOS ADMINISTRATIVOS A OTROS SERVICIOS PÚBLICOS</b>	<b>13,395.18</b>	<b>77,662.75</b>	<b>91,057.93</b>	<b>0.18%</b>
1.3.1.3.02.09.0.0.000	Otros derechos administrativos a otros servicios públicos	13,395.18	77,662.75	91,057.93	0.18%
1.3.1.3.02.09.1.0.000	Derechos de cementerio	13,395.18	77,662.75	91,057.93	0.18%
<b>1.3.2.0.00.00.0.0.000</b>	<b>INGRESOS DE LA PROPIEDAD</b>	<b>361,187.79</b>	<b>0.00</b>	<b>361,187.79</b>	<b>0.71%</b>
<b>1.3.2.3.00.00.0.0.000</b>	<b>RENTA DE ACTIVOS FINANCIEROS</b>	<b>361,187.79</b>	<b>0.00</b>	<b>361,187.79</b>	<b>0.71%</b>
<b>1.3.2.3.03.00.0.0.000</b>	<b>OTRAS RENTAS DE ACTIVOS FINANCIEROS</b>	<b>361,187.79</b>	<b>0.00</b>	<b>361,187.79</b>	<b>0.71%</b>
1.3.2.3.03.01.0.0.000	Intereses sobre cuentas corrientes y otros depósitos en Bancos Estatales	361,187.79	0.00	361,187.79	0.71%
<b>1.3.3.0.00.00.0.0.000</b>	<b>MULTAS, SANCIONES, REMATES Y CONFISCACIONES</b>	<b>147,306.08</b>	<b>0.00</b>	<b>147,306.08</b>	<b>0.29%</b>
<b>1.3.3.1.00.00.0.0.000</b>	<b>MULTAS Y SANCIONES</b>	<b>147,306.08</b>	<b>0.00</b>	<b>147,306.08</b>	<b>0.29%</b>
1.3.3.1.09.00.0.0.000	Otras multas	147,306.08	0.00	147,306.08	0.29%
1.3.3.1.09.02.0.0.000	Multas por infracción a la ley de construcciones	55,000.00	0.00	55,000.00	0.11%
1.3.3.1.09.09.0.0.000	Multas varias (No declaración de patentes y atraso licencias de licores)	92,306.08	0.00	92,306.08	0.18%
<b>1.3.4.0.00.00.0.0.000</b>	<b>INTERESES MORATORIOS</b>	<b>1,107,168.21</b>	<b>377,803.15</b>	<b>1,484,971.36</b>	<b>2.92%</b>
1.3.4.1.00.00.0.0.000	Intereses moratorios por atraso en pago de impuesto	403,145.53	377,803.15	780,948.68	1.54%
1.3.4.2.00.00.0.0.000	Intereses moratorios por atraso en pago de bienes y servicios	700,575.76	0.00	700,575.76	1.38%
1.3.4.9.00.00.0.0.000	Otros intereses moratorios	3,446.92	0.00	3,446.92	0.01%

Elaborado por: Trentino Mazza Corrales  
06/05/2022

**MUNICIPALIDAD DE JIMENEZ**  
**EGRESOS EJECUCIÓN PRESUPUESTARIA CONSOLIDADA**  
**"ABRIL 2022" DEL 1° AL 30 DE ABRIL 2022**

JIMENEZ	TUCURRIQUE	TOTAL
Clasificador por Objeto del Gasto		

Consolidado
Clasificador Económico

PROGRAMA I: DIRECCIÓN Y ADMINISTRACIÓN GENERAL					Cod Detalle	Monto
					*	*
<b>ACTIVIDAD 01</b>	<b>ADMINISTRACIÓN GENERAL</b>	<b>10,324,063.02</b>	<b>4,281,102.00</b>	<b>14,605,165.02</b>	<b>TOTAL ACTIVIDAD</b>	<b>14,605,165.02</b>
	<b>0 REMUNERACIONES</b>	<b>8,396,175.62</b>	<b>4,281,102.00</b>	<b>12,677,277.62</b>	<b>1.1.1 REMUNERACIONES</b>	<b>12,677,277.62</b>
0.01.01	Sueldos para cargos fijos	4,550,987.77	2,666,063.00	7,217,050.77	1.1.1.1	Sueldos y salarios 7,217,050.77
0.02.01	Tiempo extraordinario	35,517.00	0.00	35,517.00	1.1.1.1	Sueldos y salarios 35,517.00
0.02.02	Recargo de funciones	16,392.91	0.00	16,392.91	1.1.1.1	Sueldos y salarios 16,392.91
0.02.05	Dietas	580,320.00	172,000.00	752,320.00	1.1.1.1	Sueldos y salarios 752,320.00
0.03.01	Retribución por años servidos	1,324,092.34	799,663.00	2,123,755.34	1.1.1.1	Sueldos y salarios 2,123,755.34
0.03.02	Restricción al ejercicio liberal de la profesión	631,678.60	0.00	631,678.60	1.1.1.1	Sueldos y salarios 631,678.60
0.04.01	Contribución Patronal al Seguro de Salud de la CCSS	608,980.00	307,875.00	916,855.00	1.1.1.2	Contribuciones sociales 916,855.00
0.04.05	Contribución Patronal al Banco Popular y de Desarrollo Comunal	32,153.00	16,642.00	48,795.00	1.1.1.2	Contribuciones sociales 48,795.00
0.05.01	Contribución Patronal al Seguro de Pensiones de CCSS	326,676.00	169,082.00	495,758.00	1.1.1.2	Contribuciones sociales 495,758.00
0.05.02	Aporte Patronal al Régimen Obligatorio de Pensiones Complementarias	192,919.00	49,926.00	242,845.00	1.1.1.2	Contribuciones sociales 242,845.00
0.05.03	Aporte Patronal al Fondo de Capitalización Laboral	96,459.00	99,851.00	196,310.00	1.1.1.2	Contribuciones sociales 196,310.00
	<b>1 SERVICIOS</b>	<b>1,923,002.44</b>	<b>0.00</b>	<b>1,923,002.44</b>	<b>1.1.2 ADQUISICIÓN DE BIENES Y SER</b>	<b>1,927,887.40</b>
1.02.02	Servicio de energía eléctrica	310,775.00	0.00	310,775.00	1.1.2	Adquisición de bienes y servicios 310,775.00
1.02.04	Servicio de telecomunicaciones	342,169.21	0.00	342,169.21	1.1.2	Adquisición de bienes y servicios 342,169.21
1.03.01	Información	144,870.00	0.00	144,870.00	1.1.2	Adquisición de bienes y servicios 144,870.00
1.03.06	Comisiones y gastos por servicios financieros y comerciales	265,368.23	0.00	265,368.23	1.1.2	Adquisición de bienes y servicios 265,368.23
1.05.01	Transporte dentro del país	26,220.00	0.00	26,220.00	1.1.2	Adquisición de bienes y servicios 26,220.00
1.05.02	Viáticos dentro del país	85,500.00	0.00	85,500.00	1.1.2	Adquisición de bienes y servicios 85,500.00
1.07.02	Actividades protocolarias y sociales	387,100.00	0.00	387,100.00	1.1.2	Adquisición de bienes y servicios 387,100.00
1.08.03	Mantenimiento de instalaciones y otras obras	361,000.00	0.00	361,000.00	1.1.2	Adquisición de bienes y servicios 361,000.00
	<b>2 MATERIALES Y SUMINISTROS</b>	<b>4,884.96</b>	<b>0.00</b>	<b>4,884.96</b>		*
2.99.01	Útiles y materiales de oficina y cómputo	4,884.96	0.00	4,884.96	1.1.2	Adquisición de bienes y servicios 4,884.96
					*	*
<b>ACTIVIDAD 02</b>	<b>AUDITORÍA INTERNA</b>	<b>1,575,707.06</b>	<b>0.00</b>	<b>1,575,707.06</b>	<b>TOTAL ACTIVIDAD</b>	<b>1,575,707.06</b>
	<b>0 REMUNERACIONES</b>	<b>1,575,707.06</b>	<b>0.00</b>	<b>1,575,707.06</b>	<b>1.1.1 REMUNERACIONES</b>	<b>1,575,707.06</b>
0.01.01	Sueldos para cargos fijos	647,145.96	0.00	647,145.96	1.1.1.1	Sueldos y salarios 647,145.96
0.03.01	Retribución por años servidos	266,473.78	0.00	266,473.78	1.1.1.1	Sueldos y salarios 266,473.78
0.03.02	Restricción al ejercicio liberal de la profesión	412,490.32	0.00	412,490.32	1.1.1.1	Sueldos y salarios 412,490.32
0.04.01	Contribución Patronal al Seguro de Salud de la CCSS	120,904.00	0.00	120,904.00	1.1.1.2	Contribuciones sociales 120,904.00
0.04.05	Contribución Patronal al Banco Popular y de Desarrollo Comunal	6,384.00	0.00	6,384.00	1.1.1.2	Contribuciones sociales 6,384.00
0.05.01	Contribución Patronal al Seguro de Pensiones de CCSS	64,857.00	0.00	64,857.00	1.1.1.2	Contribuciones sociales 64,857.00
0.05.02	Aporte Patronal al Régimen Obligatorio de Pensiones Complementarias	38,301.00	0.00	38,301.00	1.1.1.2	Contribuciones sociales 38,301.00
0.05.03	Aporte Patronal al Fondo de Capitalización Laboral	19,151.00	0.00	19,151.00	1.1.1.2	Contribuciones sociales 19,151.00
					*	*

**MUNICIPALIDAD DE JIMENEZ**  
**EGRESOS EJECUCIÓN PRESUPUESTARIA CONSOLIDADA**  
**"ABRIL 2022" DEL 1° AL 30 DE ABRIL 2022**

JIMENEZ	TUCURRIQUE	TOTAL
<b>Clasificador por Objeto del Gasto</b>		

Consolidado
<b>Clasificador Económico</b>

ACTIVIDAD	04	REGISTRO DE DEUDAS, FONDOS Y TRANSFERENCIAS	10,345,000.00	0.00	10,345,000.00	TOTAL ACTIVIDAD	10,345,000.00
		<b>6.01.04 Transferencias corrientes a Gobiernos Locales</b>	<b>10,345,000.00</b>	<b>0.00</b>	<b>10,345,000.00</b>	<b>1.3 TRANSFERENCIAS CORRIENTES</b>	<b>10,345,000.00</b>
	6.01.04.1	Comité Cantonal de Deportes y Recreación **Jiménez**	9,000,000.00	0.00	9,000,000.00	1.3.1 Transferencias corrientes al Sector	9,000,000.00
	6.01.04.2	Federación de Municipalidades de la Provincia de Cartago	750,000.00	0.00	750,000.00	1.3.1 Transferencias corrientes al Sector	750,000.00
	6.01.04.3	Unión Nacional de Gobiernos Locales	595,000.00	0.00	595,000.00	1.3.1 Transferencias corrientes al Sector	595,000.00

<b>TOTAL PROGRAMA I</b>	<b>22,244,770.08</b>	<b>4,281,102.00</b>	<b>26,525,872.08</b>		<b>26,525,872.08</b>
-------------------------	----------------------	---------------------	----------------------	--	----------------------

**PROGRAMA II: SERVICIOS COMUNALES**

SERVICIO	01	ASEO DE VÍAS Y SITIOS PÚBLICOS	2,415,106.56	371,731.00	2,786,837.56	TOTAL ACTIVIDAD	2,786,837.56
		<b>0 REMUNERACIONES</b>	<b>2,092,232.74</b>	<b>358,231.00</b>	<b>2,450,463.74</b>	<b>1.1.1 REMUNERACIONES</b>	<b>2,450,463.74</b>
	0.01.01	Sueldos para cargos fijos	1,074,086.16	261,311.00	1,335,397.16	1.1.1.1 Sueldos y salarios	1,335,397.16
	0.01.02	Jornales	63,720.00	0.00	63,720.00	1.1.1.1 Sueldos y salarios	63,720.00
	0.01.05	Suplencias	337,431.00	0.00	337,431.00	1.1.1.1 Sueldos y salarios	337,431.00
	0.03.01	Retribución por años servidos	280,626.58	35,888.00	316,514.58	1.1.1.1 Sueldos y salarios	316,514.58
	0.04.01	Contribución Patronal al Seguro de Salud de la Caja Costarricense del Seguro Social	162,937.00	29,204.00	192,141.00	1.1.1.2 Contribuciones sociales	192,141.00
	0.04.05	Contribución Patronal al Banco Popular y de Desarrollo Comunal	8,603.00	1,580.00	10,183.00	1.1.1.2 Contribuciones sociales	10,183.00
	0.05.01	Contribución Patronal al Seguro de Pensiones de la Caja Costarricense del Seguro Social	87,404.00	16,040.00	103,444.00	1.1.1.2 Contribuciones sociales	103,444.00
	0.05.02	Aporte Patronal al Régimen Obligatorio de Pensiones Complementarias	51,617.00	4,736.00	56,353.00	1.1.1.2 Contribuciones sociales	56,353.00
	0.05.03	Aporte Patronal al Fondo de Capitalización Laboral	25,808.00	9,472.00	35,280.00	1.1.1.2 Contribuciones sociales	35,280.00
		<b>1 SERVICIOS</b>	<b>166,372.00</b>	<b>13,500.00</b>	<b>179,872.00</b>	<b>1.1.2 ADQUISICIÓN DE BIENES Y SER</b>	<b>336,373.82</b>
	1.03.06	Comisiones y gastos por servicios financieros y comerciales	141,372.00	0.00	141,372.00	1.1.2 Adquisición de bienes y servicios	141,372.00
	1.04.99	Otros servicios de gestión y apoyo	25,000.00	0.00	25,000.00	1.1.2 Adquisición de bienes y servicios	25,000.00
	1.05.02	Viáticos dentro del país	0.00	13,500.00	13,500.00	1.1.2 Adquisición de bienes y servicios	13,500.00
		<b>2 MATERIALES Y SUMINISTROS</b>	<b>156,501.82</b>	<b>0.00</b>	<b>156,501.82</b>		*
	2.99.05	Útiles y materiales de limpieza	156,501.82	0.00	156,501.82	1.1.2 Adquisición de bienes y servicios	156,501.82

SERVICIO	02	RECOLECCIÓN DE BASURA	5,954,376.68	2,723,729.65	8,678,106.33	TOTAL ACTIVIDAD	8,678,106.33
		<b>0 REMUNERACIONES</b>	<b>5,009,857.04</b>	<b>336,464.00</b>	<b>5,346,321.04</b>	<b>1.1.1 REMUNERACIONES</b>	<b>5,346,321.04</b>
	0.01.01	Sueldos para cargos fijos	2,493,762.00	259,219.00	2,752,981.00	1.1.1.1 Sueldos y salarios	2,752,981.00
	0.01.02	Jornales	1,017,298.00	0.00	1,017,298.00	1.1.1.1 Sueldos y salarios	1,017,298.00
	0.01.05	Suplencias	134,628.50	0.00	134,628.50	1.1.1.1 Sueldos y salarios	134,628.50
	0.02.01	Tiempo extraordinario	230,766.80	0.00	230,766.80	1.1.1.1 Sueldos y salarios	230,766.80
	0.03.01	Retribución por años servidos	462,118.74	20,710.00	482,828.74	1.1.1.1 Sueldos y salarios	482,828.74
	0.04.01	Contribución Patronal al Seguro de Salud de la Caja Costarricense del Seguro Social	325,169.00	27,054.00	352,223.00	1.1.1.2 Contribuciones sociales	352,223.00
	0.04.05	Contribución Patronal al Banco Popular y de Desarrollo Comunal	17,168.00	1,462.00	18,630.00	1.1.1.2 Contribuciones sociales	18,630.00
	0.05.01	Contribución Patronal al Seguro de Pensiones de la Caja Costarricense del Seguro Social	174,431.00	14,858.00	189,289.00	1.1.1.2 Contribuciones sociales	189,289.00

**MUNICIPALIDAD DE JIMENEZ**  
**EGRESOS EJECUCIÓN PRESUPUESTARIA CONSOLIDADA**  
**"ABRIL 2022" DEL 1° AL 30 DE ABRIL 2022**

JIMENEZ	TUCURRIQUE	TOTAL
<b>Clasificador por Objeto del Gasto</b>		

Consolidado
Clasificador Económico

	0.05.02	Aporte Patronal al Régimen Obligatorio de Pensiones Complementarias	103,010.00	4,387.00	107,397.00		1.1.1.2	Contribuciones sociales	107,397.00
	0.05.03	Aporte Patronal al Fondo de Capitalización Laboral	51,505.00	8,774.00	60,279.00		1.1.1.2	Contribuciones sociales	60,279.00
<b>REC. BASURA</b>	<b>1</b>	<b>SERVICIOS</b>	<b>927,263.00</b>	<b>2,115,715.65</b>	<b>3,042,978.65</b>		<b>1.1.2</b>	<b>ADQUISICIÓN DE BIENES Y SER</b>	<b>3,331,785.29</b>
	1.01.02	Alquiler de maquinaria, equipo y mobiliario	658,000.00	0.00	658,000.00		1.1.2	Adquisición de bienes y servicios	658,000.00
	1.02.99	Otros servicios básicos	0.00	1,909,195.65	1,909,195.65		1.1.2	Adquisición de bienes y servicios	1,909,195.65
	1.03.06	Comisiones y gastos por servicios financieros y comerciales	80,263.00	0.00	80,263.00		1.1.2	Adquisición de bienes y servicios	80,263.00
	1.04.99	Otros servicios de gestión y apoyo	0.00	206,520.00	206,520.00		1.1.2	Adquisición de bienes y servicios	206,520.00
	1.05.02	Viáticos dentro del país	189,000.00	0.00	189,000.00		1.1.2	Adquisición de bienes y servicios	189,000.00
		<b>2</b>	<b>MATERIALES Y SUMINISTROS</b>	<b>17,256.64</b>	<b>271,550.00</b>	<b>288,806.64</b>			*
	2.01.99	Otros productos químicos	0.00	271,550.00	271,550.00		1.1.2	Adquisición de bienes y servicios	271,550.00
	2.04.02	Repuestos y accesorios	17,256.64	0.00	17,256.64		1.1.2	Adquisición de bienes y servicios	17,256.64
					*				*

	<b>04</b>	<b>CEMENTERIOS</b>	<b>1,034,231.99</b>	<b>161,133.49</b>	<b>1,195,365.48</b>		<b>TOTAL ACTIVIDAD</b>		<b>1,195,365.48</b>
	<b>0</b>	<b>REMUNERACIONES</b>	<b>1,002,533.48</b>	<b>0.00</b>	<b>1,002,533.48</b>		<b>1.1.1</b>	<b>REMUNERACIONES</b>	<b>1,002,533.48</b>
	0.01.01	Sueldos para cargos fijos	439,829.17	0.00	439,829.17		1.1.1.1	Sueldos y salarios	439,829.17
	0.01.02	Jornales	136,864.00	0.00	136,864.00		1.1.1.1	Sueldos y salarios	136,864.00
	0.02.01	Tiempo extraordinario	71,952.31	0.00	71,952.31		1.1.1.1	Sueldos y salarios	71,952.31
	0.02.03	Disponibilidad laboral	84,133.02	0.00	84,133.02		1.1.1.1	Sueldos y salarios	84,133.02
	0.03.01	Retribución por años servidos	112,727.98	0.00	112,727.98		1.1.1.1	Sueldos y salarios	112,727.98
	0.04.01	Contribución Patronal al Seguro de Salud de la Caja Costarricense del Seguro Social	76,064.00	0.00	76,064.00		1.1.1.2	Contribuciones sociales	76,064.00
	0.04.05	Contribución Patronal al Banco Popular y de Desarrollo Comunal	4,016.00	0.00	4,016.00		1.1.1.2	Contribuciones sociales	4,016.00
	0.05.01	Contribución Patronal al Seguro de Pensiones de la Caja Costarricense del Seguro Social	40,803.00	0.00	40,803.00		1.1.1.2	Contribuciones sociales	40,803.00
	0.05.02	Aporte Patronal al Régimen Obligatorio de Pensiones Complementarias	24,096.00	0.00	24,096.00		1.1.1.2	Contribuciones sociales	24,096.00
	0.05.03	Aporte Patronal al Fondo de Capitalización Laboral	12,048.00	0.00	12,048.00		1.1.1.2	Contribuciones sociales	12,048.00
	<b>1</b>	<b>SERVICIOS</b>	<b>31,698.51</b>	<b>70,000.00</b>	<b>101,698.51</b>		<b>1.1.2</b>	<b>ADQUISICIÓN DE BIENES Y SER</b>	<b>192,832.00</b>
	1.02.04	Servicio de telecomunicaciones	12,776.51	0.00	12,776.51		1.1.2	Adquisición de bienes y servicios	12,776.51
	1.03.06	Comisiones y gastos por servicios financieros y comerciales	18,922.00	0.00	18,922.00		1.1.2	Adquisición de bienes y servicios	18,922.00
	1.04.99	Otros servicios de gestión y apoyo	0.00	70,000.00	70,000.00		1.1.2	Adquisición de bienes y servicios	70,000.00
	<b>2</b>	<b>MATERIALES Y SUMINISTROS</b>	<b>0.00</b>	<b>91,133.49</b>	<b>91,133.49</b>			*	
	2.01.01	Combustibles y lubricantes	0.00	48,717.45	48,717.45		1.1.2	Adquisición de bienes y servicios	48,717.45
	2.04.02	Repuestos y accesorios	0.00	42,416.04	42,416.04		1.1.2	Adquisición de bienes y servicios	42,416.04
				*				*	

	<b>05</b>	<b>PARQUES Y OBRAS DE ORNATO</b>	<b>772,208.76</b>	<b>0.00</b>	<b>772,208.76</b>		<b>TOTAL ACTIVIDAD</b>		<b>772,208.76</b>
	<b>0</b>	<b>REMUNERACIONES</b>	<b>72,208.76</b>	<b>0.00</b>	<b>72,208.76</b>		<b>1.1.1</b>	<b>REMUNERACIONES</b>	<b>72,208.76</b>
	0.01.01	Sueldos para cargos fijos	46,882.24	0.00	46,882.24		1.1.1.1	Sueldos y salarios	46,882.24
	0.03.01	Retribución por años servidos	14,335.52	0.00	14,335.52		1.1.1.1	Sueldos y salarios	14,335.52
	0.04.01	Contribución Patronal al Seguro de Salud de la Caja Costarricense del Seguro Social	5,324.00	0.00	5,324.00		1.1.1.2	Contribuciones sociales	5,324.00



**MUNICIPALIDAD DE JIMENEZ**  
**EGRESOS EJECUCIÓN PRESUPUESTARIA CONSOLIDADA**  
**"ABRIL 2022" DEL 1° AL 30 DE ABRIL 2022**

JIMENEZ	TUCURRIQUE	TOTAL
<b>Clasificador por Objeto del Gasto</b>		

Consolidado
<b>Clasificador Económico</b>

0.04.05	Contribución Patronal al Banco Popular y de Desarrollo Comunal	281.00	0.00	281.00	1.1.1.2	Contribuciones sociales	281.00
0.05.01	Contribución Patronal al Seguro de Pensiones de la Caja Costarricense del Seguro Social	2,856.00	0.00	2,856.00	1.1.1.2	Contribuciones sociales	2,856.00
0.05.02	Aporte Patronal al Régimen Obligatorio de Pensiones Complementarias	1,687.00	0.00	1,687.00	1.1.1.2	Contribuciones sociales	1,687.00
0.05.03	Aporte Patronal al Fondo de Capitalización Laboral	843.00	0.00	843.00	1.1.1.2	Contribuciones sociales	843.00
<b>1</b>	<b>SERVICIOS</b>	<b>700,000.00</b>	<b>0.00</b>	<b>700,000.00</b>	<b>1.1.2</b>	<b>ADQUISICIÓN DE BIENES Y SER</b>	<b>700,000.00</b>
1.04.06	Servicios generales	700,000.00	0.00	700,000.00	1.1.2	Adquisición de bienes y servicios	700,000.00

SERVICIO	06	ACUEDUCTOS	4,894,075.97	0.00	4,894,075.97	TOTAL ACUEDUCTO	4,894,075.97
ACUEDUCTO	06-01	SERVICIO ACUEDUCTOS	4,453,017.76	0.00	4,453,017.76	TOTAL ACTIVIDAD	4,453,017.76
	<b>0</b>	<b>REMUNERACIONES</b>	<b>3,640,712.95</b>	<b>0.00</b>	<b>3,640,712.95</b>	<b>1.1.1</b>	<b>REMUNERACIONES</b>
	0.01.01	Sueldos para cargos fijos	1,641,469.16	0.00	1,641,469.16	1.1.1.1	Sueldos y salarios
	0.01.02	Jornales	172,588.00	0.00	172,588.00	1.1.1.1	Sueldos y salarios
	0.01.05	Suplencias	275,481.00	0.00	275,481.00	1.1.1.1	Sueldos y salarios
	0.02.01	Tiempo extraordinario	186,057.04	0.00	186,057.04	1.1.1.1	Sueldos y salarios
	0.02.03	Disponibilidad laboral	72,207.75	0.00	72,207.75	1.1.1.1	Sueldos y salarios
	0.03.01	Retribución por años servidos	539,043.18	0.00	539,043.18	1.1.1.1	Sueldos y salarios
	0.03.02	Restricción al ejercicio liberal de la profesión	150,047.82	0.00	150,047.82	1.1.1.1	Sueldos y salarios
	0.04.01	Contribución Patronal al Seguro de Salud de la Caja Costarricense del Seguro Social	292,489.00	0.00	292,489.00	1.1.1.2	Contribuciones sociales
	0.04.05	Contribución Patronal al Banco Popular y de Desarrollo Comunal	15,443.00	0.00	15,443.00	1.1.1.2	Contribuciones sociales
	0.05.01	Contribución Patronal al Seguro de Pensiones de la Caja Costarricense del Seguro Social	156,900.00	0.00	156,900.00	1.1.1.2	Contribuciones sociales
	0.05.02	Aporte Patronal al Régimen Obligatorio de Pensiones Complementarias	92,658.00	0.00	92,658.00	1.1.1.2	Contribuciones sociales
	0.05.03	Aporte Patronal al Fondo de Capitalización Laboral	46,329.00	0.00	46,329.00	1.1.1.2	Contribuciones sociales
	<b>1</b>	<b>SERVICIOS</b>	<b>532,747.57</b>	<b>0.00</b>	<b>532,747.57</b>	<b>1.1.2</b>	<b>ADQUISICIÓN DE BIENES Y SER</b>
	1.01.02	Alquiler de maquinaria, equipo y mobiliario	38,500.00	0.00	38,500.00	1.1.2	Adquisición de bienes y servicios
	1.02.02	Servicio de energía eléctrica	416,755.00	0.00	416,755.00	1.1.2	Adquisición de bienes y servicios
	1.02.04	Servicio de telecomunicaciones	43,822.57	0.00	43,822.57	1.1.2	Adquisición de bienes y servicios
	1.03.01	Información	16,870.00	0.00	16,870.00	1.1.2	Adquisición de bienes y servicios
	1.04.06	Servicios generales	16,800.00	0.00	16,800.00	1.1.2	Adquisición de bienes y servicios
	<b>2</b>	<b>MATERIALES Y SUMINISTROS</b>	<b>279,557.24</b>	<b>0.00</b>	<b>279,557.24</b>		*
	2.01.01	Combustibles y lubricantes	166,973.00	0.00	166,973.00	1.1.2	Adquisición de bienes y servicios
	2.03.01	Materiales y productos metálicos	3,539.84	0.00	3,539.84	1.1.2	Adquisición de bienes y servicios
	2.03.06	Materiales y productos de plástico	109,044.40	0.00	109,044.40	1.1.2	Adquisición de bienes y servicios

HIDRANTES	06-02	SERVICIO HIDRANTES	441,058.21	0.00	441,058.21	TOTAL ACTIVIDAD	441,058.21
	<b>0</b>	<b>REMUNERACIONES</b>	<b>441,058.21</b>	<b>0.00</b>	<b>441,058.21</b>	<b>1.1.1</b>	<b>REMUNERACIONES</b>
	0.01.01	Sueldos para cargos fijos	182,385.90	0.00	182,385.90	1.1.1.1	Sueldos y salarios
	0.01.02	Jornales	76,384.00	0.00	76,384.00	1.1.1.1	Sueldos y salarios
	0.01.05	Suplencias	30,609.00	0.00	30,609.00	1.1.1.1	Sueldos y salarios
	0.02.03	Disponibilidad laboral	8,022.87	0.00	8,022.87	1.1.1.1	Sueldos y salarios
	0.03.01	Retribución por años servidos	59,893.34	0.00	59,893.34	1.1.1.1	Sueldos y salarios

**MUNICIPALIDAD DE JIMENEZ**  
**EGRESOS EJECUCIÓN PRESUPUESTARIA CONSOLIDADA**  
**"ABRIL 2022" DEL 1° AL 30 DE ABRIL 2022**

JIMENEZ	TUCURRIQUE	TOTAL
<b>Clasificador por Objeto del Gasto</b>		

Consolidado
<b>Clasificador Económico</b>

<b>HIDRANTES</b>	0.03.02	Restricción al ejercicio liberal de la profesión	16,672.10	0.00	16,672.10	1.1.1.1	Sueldos y salarios	16,672.10
	0.04.01	Contribución Patronal al Seguro de Salud de la Caja Costarricense del Seguro Social	32,499.00	0.00	32,499.00	1.1.1.2	Contribuciones sociales	32,499.00
	0.04.05	Contribución Patronal al Banco Popular y de Desarrollo Comunal	1,716.00	0.00	1,716.00	1.1.1.2	Contribuciones sociales	1,716.00
	0.05.01	Contribución Patronal al Seguro de Pensiones de la Caja Costarricense del Seguro Social	17,433.00	0.00	17,433.00	1.1.1.2	Contribuciones sociales	17,433.00
	0.05.02	Aporte Patronal al Régimen Obligatorio de Pensiones Complementarias	10,295.00	0.00	10,295.00	1.1.1.2	Contribuciones sociales	10,295.00
	0.05.03	Aporte Patronal al Fondo de Capitalización Laboral	5,148.00	0.00	5,148.00	1.1.1.2	Contribuciones sociales	5,148.00

\* \* \* \* \*

SERVICIO	16	DEPÓSITO Y TRATAMIENTO DE BASURA	2,045,535.79	0.00	2,045,535.79	TOTAL ACTIVIDAD	2,045,535.79
		<b>0 REMUNERACIONES</b>	<b>1,493,193.76</b>	<b>0.00</b>	<b>1,493,193.76</b>	<b>1.1.1 REMUNERACIONES</b>	<b>1,493,193.76</b>
		0.01.01 Sueldos para cargos fijos	848,713.80	0.00	848,713.80	1.1.1.1 Sueldos y salarios	848,713.80
		0.01.02 Jornales	227,305.00	0.00	227,305.00	1.1.1.1 Sueldos y salarios	227,305.00
		0.01.03 Servicios especiales	29,386.50	0.00	29,386.50	1.1.1.1 Sueldos y salarios	29,386.50
		0.02.01 Tiempo extraordinario	25,393.56	0.00	25,393.56	1.1.1.1 Sueldos y salarios	25,393.56
		0.03.01 Retribución por años servidos	91,990.90	0.00	91,990.90	1.1.1.1 Sueldos y salarios	91,990.90
		0.04.01 Contribución Patronal al Seguro de Salud de la Caja Costarricense del Seguro Social	130,983.00	0.00	130,983.00	1.1.1.2 Contribuciones sociales	130,983.00
		0.04.05 Contribución Patronal al Banco Popular y de Desarrollo Comunal	6,916.00	0.00	6,916.00	1.1.1.2 Contribuciones sociales	6,916.00
		0.05.01 Contribución Patronal al Seguro de Pensiones de la Caja Costarricense del Seguro Social	70,264.00	0.00	70,264.00	1.1.1.2 Contribuciones sociales	70,264.00
		0.05.02 Aporte Patronal al Régimen Obligatorio de Pensiones Complementarias	41,494.00	0.00	41,494.00	1.1.1.2 Contribuciones sociales	41,494.00
		0.05.03 Aporte Patronal al Fondo de Capitalización Laboral	20,747.00	0.00	20,747.00	1.1.1.2 Contribuciones sociales	20,747.00
		<b>1 SERVICIOS</b>	<b>505,842.03</b>	<b>0.00</b>	<b>505,842.03</b>	<b>1.1.2 ADQUISICIÓN DE BIENES Y SER</b>	<b>552,342.03</b>
		1.03.06 Comisiones y gastos por servicios financieros y comerciales	37,842.03	0.00	37,842.03	1.1.2 Adquisición de bienes y servicios	37,842.03
		1.04.99 Otros servicios de gestión y apoyo	400,000.00	0.00	400,000.00	1.1.2 Adquisición de bienes y servicios	400,000.00
		1.08.05 Mantenimiento y reparación de equipo de transporte	68,000.00	0.00	68,000.00	1.1.2 Adquisición de bienes y servicios	68,000.00
		<b>2 MATERIALES Y SUMINISTROS</b>	<b>46,500.00</b>	<b>0.00</b>	<b>46,500.00</b>		*
		2.01.01 Combustibles y lubricantes	32,000.00	0.00	32,000.00	1.1.2 Adquisición de bienes y servicios	32,000.00
		2.04.02 Repuestos y accesorios	14,500.00	0.00	14,500.00	1.1.2 Adquisición de bienes y servicios	14,500.00

<b>TOTAL PROGRAMA I I</b>	17,115,535.75	3,256,594.14	20,372,129.89		<b>TOTAL PROGRAMA I I</b>	20,372,129.89
---------------------------	---------------	--------------	---------------	--	---------------------------	---------------

**MUNICIPALIDAD DE JIMENEZ**  
**EGRESOS EJECUCIÓN PRESUPUESTARIA CONSOLIDADA**  
**"ABRIL 2022" DEL 1° AL 30 DE ABRIL 2022**

JIMENEZ	TUCURRIQUE	TOTAL
Clasificador por Objeto del Gasto		

Consolidado
Clasificador Económico

**PROGRAMA III: INVERSIONES**

<b>GRUPO</b>	02	VIAS DE COMUNICACIÓN TERRESTRE	14,602,458.74	1,985,783.39	16,588,242.13		VIAS DE COMUNICACIÓN TERRESTRE	16,588,242.13
--------------	----	--------------------------------	---------------	--------------	---------------	--	--------------------------------	---------------

Actividad	001	Unidad Técnica de Gestión Vial Municipal (Ley 8114)	5,764,708.74	1,985,783.39	7,750,492.13		TOTAL PROYECTO	7,750,492.13
		<b>0 REMUNERACIONES</b>	<b>5,540,624.09</b>	<b>1,146,667.00</b>	<b>6,687,291.09</b>		<b>2.1 FORMACIÓN DE CAPITAL</b>	<b>7,750,492.13</b>
0.01.01		Sueldos para cargos fijos	3,419,310.32	626,403.00	4,045,713.32		2.1.2 Vías de comunicación	4,045,713.32
0.01.02		Jornales	0.00	297,680.00	297,680.00		2.1.2 Vías de comunicación	297,680.00
0.01.03		Servicios Especiales	0.00	76,090.00	76,090.00		2.1.2 Vías de comunicación	76,090.00
0.02.01		Tiempo extraordinario	59,153.11	0.00	59,153.11		2.1.2 Vías de comunicación	59,153.11
0.03.01		Retribución por años servidos	876,187.94	0.00	876,187.94		2.1.2 Vías de comunicación	876,187.94
0.03.02		Restricción al ejercicio liberal de la profesión (Dedicación exclusiva)	184,362.72	0.00	184,362.72		2.1.2 Vías de comunicación	184,362.72
0.04.01		Contribución Patronal al Seguro de Salud de la Caja Costarricense del Seguro Social	485,178.00	69,716.00	554,894.00		2.1.2 Vías de comunicación	554,894.00
0.04.05		Contribución Patronal al Banco Popular y de Desarrollo Comunal	25,617.00	3,768.00	29,385.00		2.1.2 Vías de comunicación	29,385.00
0.05.01		Contribución Patronal al Seguro de Pensiones de la Caja Costarricense del Seguro Social	260,265.00	39,095.00	299,360.00		2.1.2 Vías de comunicación	299,360.00
0.05.02		Aporte Patronal al Régimen Obligatorio de Pensiones Complementarias	153,700.00	11,305.00	165,005.00		2.1.2 Vías de comunicación	165,005.00
0.05.03		Aporte Patronal al Fondo de Capitalización Laboral	76,850.00	22,610.00	99,460.00		2.1.2 Vías de comunicación	99,460.00
		<b>1 SERVICIOS</b>	<b>224,084.65</b>	<b>370,079.83</b>	<b>594,164.48</b>			
1.02.01		Servicio de agua y alcantarillado	0.00	65,614.00	65,614.00		2.1.2 Vías de comunicación	65,614.00
1.02.02		Servicio de energía eléctrica	0.00	199,245.00	199,245.00		2.1.2 Vías de comunicación	199,245.00
1.02.04		Servicio de telecomunicaciones	22,399.35	68,920.83	91,320.18		2.1.2 Vías de comunicación	91,320.18
1.03.06		Comisiones y gastos por servicios financieros y comerciales	33,400.00	0.00	33,400.00		2.1.2 Vías de comunicación	33,400.00
1.04.02		Servicios jurídicos	0.00	36,300.00	36,300.00		2.1.2 Vías de comunicación	36,300.00
1.04.99		Otros servicios de gestión y apoyo	56,285.30	0.00	56,285.30		2.1.2 Vías de comunicación	56,285.30
1.05.02		Viáticos dentro del país	112,000.00	0.00	112,000.00		2.1.2 Vías de comunicación	112,000.00
		<b>2 MATERIALES Y SUMINISTROS</b>	<b>0.00</b>	<b>469,036.56</b>	<b>469,036.56</b>			*
2.01.01		Combustibles y lubricantes	0.00	400,010.00	400,010.00		2.1.2 Vías de comunicación	400,010.00
2.04.01		Herramientas e instrumentos	0.00	69,026.56	69,026.56		2.1.2 Vías de comunicación	69,026.56

Proyecto	791	Infraestructura Vial Mantenimiento (791) Ley 8114	1,833,750.00	0.00	1,833,750.00		TOTAL PROYECTO	1,833,750.00
		<b>0 REMUNERACIONES</b>	<b>1,023,700.00</b>	<b>0.00</b>	<b>1,023,700.00</b>		<b>2.1 FORMACIÓN DE CAPITAL</b>	<b>1,833,750.00</b>
0.01.02		Jornales	1,023,700.00	0.00	1,023,700.00		2.1.2 Vías de comunicación	1,023,700.00
		<b>1 SERVICIOS</b>	<b>530,050.00</b>	<b>0.00</b>	<b>530,050.00</b>			*
1.01.02		Alquiler de maquinaria, equipo y mobiliario	50,050.00	0.00	50,050.00		2.1.2 Vías de comunicación	50,050.00
1.08.02		Mantenimiento de vías de comunicación	240,000.00	0.00	240,000.00		2.1.2 Vías de comunicación	240,000.00
1.08.03		Mantenimiento de instalaciones y otras obras	240,000.00	0.00	240,000.00		2.1.2 Vías de comunicación	240,000.00
		<b>2 MATERIALES Y SUMINISTROS</b>	<b>280,000.00</b>	<b>0.00</b>	<b>280,000.00</b>			*
2.04.02		Repuestos y accesorios	280,000.00	0.00	280,000.00		2.1.2 Vías de comunicación	280,000.00

**MUNICIPALIDAD DE JIMENEZ**  
**EGRESOS EJECUCIÓN PRESUPUESTARIA CONSOLIDADA**  
**"ABRIL 2022" DEL 1° AL 30 DE ABRIL 2022**

JIMENEZ	TUCURRIQUE	TOTAL
Clasificador por Objeto del Gasto		

Consolidado
Clasificador Económico

Proyecto	795	Mant. Caminos Juan Viñas con Maquinaria Municipal (795) (Ley 8114)	2,077,000.00	0.00	2,077,000.00	TOTAL PROYECTO	2,077,000.00
	1	SERVICIOS	1,265,000.00	0.00	1,265,000.00	<b>2.1 FORMACIÓN DE CAPITAL</b>	<b>2,077,000.00</b>
	1.08.04	Mantenimiento y reparación de maquinaria y equipo de producción	1,035,000.00	0.00	1,035,000.00	2.1.2 Vías de comunicación	1,035,000.00
	1.08.05	Mantenimiento y reparación de equipo de transporte	230,000.00	0.00	230,000.00	2.1.2 Vías de comunicación	230,000.00
	2	MATERIALES Y SUMINISTROS	812,000.00	0.00	812,000.00		*
	2.01.01	Combustibles y lubricantes	80,000.00	0.00	80,000.00	2.1.2 Vías de comunicación	80,000.00
	2.04.02	Repuestos y accesorios	732,000.00	0.00	732,000.00	2.1.2 Vías de comunicación	732,000.00

Proyecto	797	Mant. Caminos Pejibaye con Maquinaria Municipal (797) (Ley 8114)	4,927,000.00	0.00	4,927,000.00	TOTAL PROYECTO	4,927,000.00
	1	SERVICIOS	1,840,000.00	0.00	1,840,000.00	<b>2.1 FORMACIÓN DE CAPITAL</b>	<b>4,927,000.00</b>
	1.08.04	Mantenimiento y reparación de maquinaria y equipo de producción	1,615,000.00	0.00	1,615,000.00	2.1.2 Vías de comunicación	1,615,000.00
	1.08.05	Mantenimiento y reparación de equipo de transporte	225,000.00	0.00	225,000.00	2.1.2 Vías de comunicación	225,000.00
	2	MATERIALES Y SUMINISTROS	3,087,000.00	0.00	3,087,000.00		*
	2.01.01	Combustibles y lubricantes	1,608,000.00	0.00	1,608,000.00	2.1.2 Vías de comunicación	1,608,000.00
	2.04.02	Repuestos y accesorios	1,479,000.00	0.00	1,479,000.00	2.1.2 Vías de comunicación	1,479,000.00

GRUPO	06	OTROS PROYECTOS	1,592,878.14	1,479,071.00	3,071,949.14	OTROS PROYECTOS	3,071,949.14
-------	----	-----------------	--------------	--------------	--------------	-----------------	--------------

Actividad	01	Dirección Técnica y Estudios Programa III	1,592,878.14	1,479,071.00	3,071,949.14	TOTAL PROYECTO	3,071,949.14
	0	REMUNERACIONES	1,592,878.14	1,379,071.00	2,971,949.14	<b>2.1 FORMACIÓN DE CAPITAL</b>	<b>3,071,949.14</b>
	0.01.01	Sueldos para cargos fijos	577,999.96	1,006,350.00	1,584,349.96	2.1.5 Otras obras	1,584,349.96
	0.01.03	Servicios especiales	422,704.60	0.00	422,704.60	2.1.5 Otras obras	422,704.60
	0.01.05	Suplencias	79,259.00	0.00	79,259.00	2.1.5 Otras obras	79,259.00
	0.02.02	Recargo de funciones	32,879.16	0.00	32,879.16	2.1.5 Otras obras	32,879.16
	0.03.01	Retribución por años servidos	12,062.54	140,411.00	152,473.54	2.1.5 Otras obras	152,473.54
	0.03.02	Restricción al ejercicio liberal de la profesión	192,293.88	0.00	192,293.88	2.1.5 Otras obras	192,293.88
	0.04.01	Contribución Patronal al Seguro de Salud de la Caja Costarricense del Seguro Social	133,538.00	107,899.00	241,437.00	2.1.5 Otras obras	241,437.00
	0.04.05	Contribución Patronal al Banco Popular y de Desarrollo Comunal	7,051.00	7,486.00	14,537.00	2.1.5 Otras obras	14,537.00
	0.05.01	Contribución Patronal al Seguro de Pensiones de la Caja Costarricense del Seguro Social	71,634.00	60,728.00	132,362.00	2.1.5 Otras obras	132,362.00
	0.05.02	Aporte Patronal al Régimen Obligatorio de Pensiones Complementarias	42,304.00	19,456.00	61,760.00	2.1.5 Otras obras	61,760.00
	0.05.03	Aporte Patronal al Fondo de Capitalización Laboral	21,152.00	36,741.00	57,893.00	2.1.5 Otras obras	57,893.00
	1	SERVICIOS	0.00	100,000.00	100,000.00		
	1.03.01	Información	0.00	100,000.00	100,000.00	2.1.5 Otras obras	100,000.00

TOTAL PROGRAMA III	16,195,336.88	3,464,854.39	19,660,191.27	TOTAL PROGRAMA III	19,660,191.27
--------------------	---------------	--------------	---------------	--------------------	---------------

TOTAL GENERAL DE PROGRAMAS	55,555,642.71	11,002,550.53	66,558,193.24	TOTAL GENERAL DE PROGRAMAS	66,558,193.24
----------------------------	---------------	---------------	---------------	----------------------------	---------------

**MUNICIPALIDAD DE JIMÉNEZ**  
**EGRESOS EJECUCIÓN PRESUPUESTARIA CONSOLIDADA**  
**"ABRIL 2022" DEL 1° AL 30 DE ABRIL 2022**  
**RESUMEN POR PROGRAMA Y TOTAL POR CLASIFICADOR ECONÓMICO**

Código	Detalle Cuenta	Programa 1 Administración General	Programa 2 Servicios Comunales	Programa 3 Inversiones	Total todos los programas
<b>1</b>	<b>GASTOS CORRIENTES</b>	<b>26,525,872.08</b>	<b>20,372,129.89</b>	<b>0.00</b>	<b>46,898,001.97</b>
1.1	<b>GASTOS DE CONSUMO</b>	<b>16,180,872.08</b>	<b>20,372,129.89</b>	<b>0.00</b>	<b>36,553,001.97</b>
1.1.1	<b>REMUNERACIONES</b>	<b>14,252,984.68</b>	<b>14,446,491.94</b>	<b>0.00</b>	<b>28,699,476.62</b>
1.1.1.1	Sueldos y salarios	12,102,824.68	12,211,940.94	0.00	24,314,765.62
1.1.1.2	Contribuciones sociales	2,150,160.00	2,234,551.00	0.00	4,384,711.00
1.1.2	<b>ADQUISICIÓN DE BIENES Y SERVICIOS</b>	<b>1,927,887.40</b>	<b>5,925,637.95</b>	<b>0.00</b>	<b>7,853,525.35</b>
1.2	<b>INTERESES</b>	<b>0.00</b>	<b>0.00</b>	<b>0.00</b>	<b>0.00</b>
1.2.1	Internos	0.00	0.00	0.00	0.00
1.3	<b>TRANSFERENCIAS CORRIENTES</b>	<b>10,345,000.00</b>	<b>0.00</b>	<b>0.00</b>	<b>10,345,000.00</b>
1.3.1	Transferencias corrientes al Sector Público	10,345,000.00	0.00	0.00	10,345,000.00
1.3.2	Transferencias corrientes al Sector Privado	0.00	0.00	0.00	0.00
<b>2</b>	<b>GASTOS DE CAPITAL</b>	<b>0.00</b>	<b>0.00</b>	<b>19,660,191.27</b>	<b>19,660,191.27</b>
2.1	<b>FORMACIÓN DE CAPITAL</b>	<b>0.00</b>	<b>0.00</b>	<b>19,660,191.27</b>	<b>19,660,191.27</b>
2.1.1	Edificaciones	0.00	0.00	0.00	0.00
2.1.2	Vías de comunicación	0.00	0.00	16,588,242.13	16,588,242.13
2.1.3	Obras urbanísticas	0.00	0.00	0.00	0.00
2.1.4	Instalaciones	0.00	0.00	0.00	0.00
2.1.5	Otras obras	0.00	0.00	3,071,949.14	3,071,949.14
2.2	<b>ADQUISICIÓN DE ACTIVOS</b>	<b>0.00</b>	<b>0.00</b>	<b>0.00</b>	<b>0.00</b>
2.2.1	Maquinaria y equipo	0.00	0.00	0.00	0.00
2.2.2	Terrenos	0.00	0.00	0.00	0.00
2.2.3	Edificios	0.00	0.00	0.00	0.00
2.2.4	Intangibles	0.00	0.00	0.00	0.00
2.3	<b>TRANSFERENCIAS DE CAPITAL</b>	<b>0.00</b>	<b>0.00</b>	<b>0.00</b>	<b>0.00</b>
2.3.1	Transferencias de capital al Sector Público	0.00	0.00	0.00	0.00
2.3.2	Transferencias de capital al Sector Privado	0.00	0.00	0.00	0.00
<b>3</b>	<b>TRANSACCIONES FINANCIERAS</b>	<b>0.00</b>	<b>0.00</b>	<b>0.00</b>	<b>0.00</b>
3.1	<b>CONCESIÓN DE PRÉSTAMOS</b>	<b>0.00</b>	<b>0.00</b>	<b>0.00</b>	<b>0.00</b>
3.3	<b>AMORTIZACIÓN</b>	<b>0.00</b>	<b>0.00</b>	<b>0.00</b>	<b>0.00</b>
3.3.1	Amortización interna	0.00	0.00	0.00	0.00
3.4	<b>OTROS ACTIVOS FINANCIEROS</b>	<b>0.00</b>	<b>0.00</b>	<b>0.00</b>	<b>0.00</b>
<b>4</b>	<b>SUMAS SIN ASIGNACIÓN</b>	<b>0.00</b>	<b>0.00</b>	<b>0.00</b>	<b>0.00</b>
	<b>TOTAL PROGRAMA</b>	<b>26,525,872.08</b>	<b>20,372,129.89</b>	<b>19,660,191.27</b>	<b>66,558,193.24</b>

<b>EJECUCIÓN DE INGRESOS ACUMULADA *CONSOLIDADA*</b>				
<b>AL 30-04-2022</b>				
<b>PARTIDA</b>	<b>JIMENEZ</b>	<b>TUCURRIQUE</b>	<b>TOTAL</b>	<b>%</b>
1. Ingresos Tributarios	106,794,852.31	39,467,292.83	146,262,145.14	16%
2. Ingresos No Tributarios	170,850,768.41	26,280,957.65	197,131,726.06	22%
3. Venta de Activos	0.00	0.00	0.00	0%
4. Transferencias Corrientes	0.00	1,972,770.50	1,972,770.50	0%
5. Transferencias de Capital	128,466,052.17	50,865,267.00	179,331,319.17	20%
6. Financiamiento Interno	0.00	0.00	0.00	0%
7. Superavit Libre	21,683,119.65	8,726,377.66	30,409,497.31	3%
8. Superavit Específico	181,102,706.29	177,167,912.37	358,270,618.66	39%
<b>Total general</b>	<b>608,897,498.83</b>	<b>304,480,578.01</b>	<b>913,378,076.84</b>	

<b>EJECUCIÓN DE EGRESOS POR PROGRAMA ACUMULADA *CONSOLIDADA*</b>				
<b>AL 30-04-2022</b>				
<b>PROGRAMA</b>	<b>JIMENEZ</b>	<b>TUCURRIQUE</b>	<b>TOTAL</b>	<b>%</b>
1. Dirección y Administración Ge	66,160,614.91	17,084,408.00	83,245,022.91	26%
2. Servicios Municipales	82,870,570.77	12,295,669.20	95,166,239.97	30%
3. Inversiones	127,973,178.05	14,923,171.49	142,896,349.54	44%
4. Partidas Específicas	0.00	0.00	0.00	0%
<b>Total general</b>	<b>277,004,363.73</b>	<b>44,303,248.69</b>	<b>321,307,612.42</b>	

<b>EJECUCIÓN DE EGRESOS POR PARTIDA ACUMULADA *CONSOLIDADA*</b>				
<b>AL 30-04-2022</b>				
<b>PARTIDA</b>	<b>JIMENEZ</b>	<b>TUCURRIQUE</b>	<b>TOTAL</b>	<b>%</b>
0 Remuneraciones	138,994,489.58	30,227,608.00	169,222,097.58	53%
1 Servicios	43,950,200.95	10,288,769.77	54,238,970.72	17%
2 Materiales y Suministros	13,356,006.14	3,696,870.92	17,052,877.06	5%
3 Intereses y Comisiones	3,774,284.77	0.00	3,774,284.77	1%
5 Bienes Duraderos	0.00	90,000.00	90,000.00	0%
6 Transferencias corrientes	10,345,000.00	0.00	10,345,000.00	3%
8 Amortización	66,584,382.29	0.00	66,584,382.29	21%
9 Cuentas especiales	0.00	0.00	0.00	0%
<b>Total general</b>	<b>277,004,363.73</b>	<b>44,303,248.69</b>	<b>321,307,612.42</b>	

**MUNICIPALIDAD DE JIMÉNEZ \*\*SOLO JIMÉNEZ\*\***  
**RESUMEN DE EJECUCION DE INGRESOS ENERO A ABRIL 2022**

PARTIDA	Presupuesto	Enero	Febrero	Marzo	Abril	Total Ingresado	Por Ingresar	% Ingresado
Ingresos Tributarios	245,250,000.00	41,082,309.72	10,941,769.75	41,322,837.26	9,502,384.58	102,849,301.31	142,400,698.69	41.94%
Ingresos No Tributarios	394,117,576.00	63,119,908.76	38,329,206.02	39,473,886.74	29,927,766.89	170,850,768.41	223,266,807.59	43.35%
Venta de Activos	0.00	0.00	0.00	0.00	0.00	0.00	0.00	0.00%
Transferencias Corrientes	52,356,076.54	3,945,551.00	0.00	0.00	0.00	3,945,551.00	48,410,525.54	7.54%
Transferencias de Capital	641,471,193.24	0.00	0.00	128,466,052.17	0.00	128,466,052.17	513,005,141.07	20.03%
Financiamiento Interno	212,000,000.00	0.00	0.00	0.00	0.00	0.00	212,000,000.00	0.00%
<b>Ingresos del Período</b>	<b>1,545,194,845.78</b>	<b>108,147,769.48</b>	<b>49,270,975.77</b>	<b>209,262,776.17</b>	<b>39,430,151.47</b>	<b>406,111,672.89</b>	<b>1,139,083,172.89</b>	

PARTIDA	Presupuesto	Enero	Febrero	Marzo	Abril	Total Ingresado	Por Ingresar	% Ingresado
Ingresos Propios	639,367,576.00	104,202,218.48	49,270,975.77	80,796,724.00	39,430,151.47	273,700,069.72	365,667,506.28	42.81%
Venta de Activos	0.00	0.00	0.00	0.00	0.00	0.00	0.00	0.00%
Transferencias Corrientes	52,356,076.54	3,945,551.00	0.00	0.00	0.00	3,945,551.00	48,410,525.54	7.54%
Transferencias de Capital	641,471,193.24	0.00	0.00	128,466,052.17	0.00	128,466,052.17	513,005,141.07	20.03%
Financiamiento Interno	212,000,000.00	0.00	0.00	0.00	0.00	0.00	212,000,000.00	0.00%
<b>Ingresos del Período</b>	<b>1,545,194,845.78</b>	<b>108,147,769.48</b>	<b>49,270,975.77</b>	<b>209,262,776.17</b>	<b>39,430,151.47</b>	<b>406,111,672.89</b>	<b>1,139,083,172.89</b>	

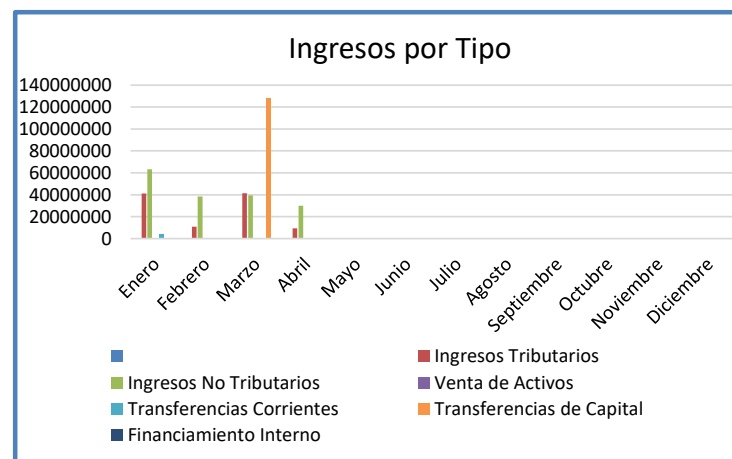
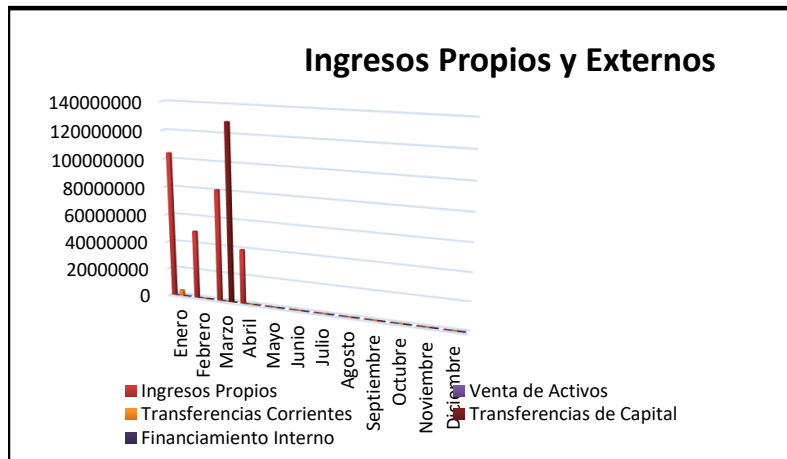

**MUNICIPALIDAD DE JIMÉNEZ \*SOLO JIMÉNEZ\***  
**DEL 1° ENERO AL 30 DE ABRIL 2022**  
**RELACION INGRESO-GASTO EN SERVICIOS COMUNITARIOS**

Detalle	Servicio	Aseo de vías y sitios públicos	Recolección de basura	Depósito y tratamiento de desechos sólidos	Acueducto	Cementerio	Parques y obras de ornato
<b>Ingreso estimado según tasa</b>		<b>19,747,105.78</b>	<b>48,874,706.28</b>	<b>28,021,563.98</b>	<b>39,685,887.12</b>	<b>13,284,141.05</b>	<b>7,562,176.65</b>
<u>Otros ingresos relacionados con el servicio</u>							
-	Derecho de cementerio	0.00	0.00	0.00	0.00	139,854.51	0.00
-	Servicio de instalación de cañerías	0.00	0.00	0.00	1,023,947.05	0.00	0.00
-	Servicio de Hidrantes	0.00	0.00	0.00	3,972,637.26	0.00	0.00
-	Venta de abono organico	0.00	0.00	46,800.00	0.00	0.00	0.00
<b>Total de ingresos disponibles del periodo</b>		<b>19,747,105.78</b>	<b>48,874,706.28</b>	<b>28,068,363.98</b>	<b>44,682,471.43</b>	<b>13,423,995.56</b>	<b>7,562,176.65</b>
<b>EGRESOS DE OPERACION DEL SERVICIO</b>							
<b>Gasto del servicio</b>		<b>10,397,712.93</b>	<b>25,300,502.15</b>	<b>13,942,775.04</b>	<b>21,954,446.59</b>	<b>4,822,687.16</b>	<b>3,558,257.26</b>
Gastos de administración		2,349,905.59	8,064,326.54	4,589,932.18	7,540,318.55	2,523,986.80	1,285,570.03
<b>Porcentaje % ( * )</b>		<b>12%</b>	<b>17%</b>	<b>16%</b>	<b>19%</b>	<b>19%</b>	<b>17%</b>
<b>Egresos de operación del servicio (subtotal + gastos de administración)</b>		<b>12,747,618.52</b>	<b>33,364,828.69</b>	<b>18,532,707.22</b>	<b>29,494,765.14</b>	<b>7,346,673.96</b>	<b>4,843,827.29</b>
<b>Egresos Proyectos (Programa III)</b>		<b>0.00</b>	<b>701,971.01</b>	<b>358,087.91</b>	<b>1,883,292.41</b>	<b>0.00</b>	<b>0.00</b>
<b>Total de egresos del servicio</b>		<b>12,747,618.52</b>	<b>34,066,799.70</b>	<b>18,890,795.13</b>	<b>31,378,057.55</b>	<b>7,346,673.96</b>	<b>4,843,827.29</b>
<b>Superávit o Déficit del período</b>		<b>6,999,487.26</b>	<b>14,807,906.58</b>	<b>9,177,568.85</b>	<b>13,304,413.88</b>	<b>6,077,321.60</b>	<b>2,718,349.36</b>
Más Ingresos Fondo liquidación periodo año anterior		0.00	0.00	0.00	0.00	0.00	0.00
<b>Superávit o Déficit Total</b>		<b>6,999,487.26</b>	<b>14,807,906.58</b>	<b>9,177,568.85</b>	<b>13,304,413.88</b>	<b>6,077,321.60</b>	<b>2,718,349.36</b>

Elaborado por: Trentino Mazza Corrales, Contador Municipal

Fecha 06/05/2022



## MUNICIPALIDAD DE JIMÉNEZ

### PENDIENTE DE COBRO MENSUAL "SOLO JIMÉNEZ" AÑO 2022

Mes	Total	Variación	
Diciembre 2020	341,273,379.17		
Enero	374,129,374.57	9.63%	32,855,995.40
Febrero	373,357,170.31	-0.21%	-772,204.26
Marzo	388,157,062.27	3.96%	14,799,891.96
Abril	392,267,262.31	1.06%	4,110,200.04
<b>Aumento de Diciembre 2021 a Abril 2022</b>			
	<b>50,993,883.14</b>	<b>14.44%</b>	

