



MUNICIPALIDAD DE JIMÉNEZ

INFORME DE EJECUCIÓN PRESUPUESTARIA

"MARZO 2022" DEL 1° AL 31 DE MARZO 2022

08/04/2022

MUNICIPALIDAD DE JIMÉNEZ
RESUMEN DE EJECUCION DE INGRESOS CONSOLIDADA
"MARZO 2022" DEL 1° AL 31 DE MARZO 2022

	PARTIDA	JIMENEZ	% Jiménez	TUCURRIQUE	% Tucurrique	TOTAL	% Total
	Ingresos Tributarios	41,322,837.26	19.75%	20,617,961.46	25.41%	61,940,798.72	21.33%
	Ingresos No Tributarios	39,473,886.74	18.86%	7,669,720.33	9.45%	47,143,607.07	16.23%
	Venta de Activos	0.00	0.00%	0.00	0.00%	0.00	0.00%
	Transferencias Corrientes	0.00	0.00%	1,972,770.50	2.43%	1,972,770.50	0.68%
	Transferencias de Capital	128,466,052.17	61.39%	50,865,267.00	62.70%	179,331,319.17	61.76%
	Financiamiento Interno	0.00	0.00%	0.00	0.00%	0.00	0.00%
	Ingresos del Período	209,262,776.17	100.00%	81,125,719.29	100.00%	290,388,495.46	100.00%
	Superavit Libre	0.00	0.00%	0.00	0.00%	0.00	0.00%
	Superavit Específico	0.00	0.00%	0.00	0.00%	0.00	0.00%
	Ingresos de vigencias anteriores	0.00	0.00%	0.00	0.00%	0.00	0.00%
	TOTAL	209,262,776.17	100%	81,125,719.29	100%	290,388,495.46	100%

MUNICIPALIDAD DE JIMÉNEZ
RESUMEN DE EJECUCION DE EGRESOS CONSOLIDADA POR PROGRAMA
"MARZO 2022" DEL 1° AL 31 DE MARZO 2022

N° PROGRAMA	PROGRAMA	JIMENEZ	% Jiménez	TUCURRIQUE	% Tucurrique	TOTAL	% Total
1	Dirección y Administración General	15,868,214.82	12.89%	4,377,102.00	35%	20,245,316.82	14.95%
2	Servicios Municipales	29,818,515.03	24.22%	3,461,293.76	28%	33,279,808.79	24.57%
3	Inversiones	77,409,436.19	62.89%	4,491,565.84	36%	81,901,002.03	60.48%
4	Partidas Específicas	0.00	0.00%	0.00	0%	0.00	0.00%
	TOTAL	123,096,166.04	100.00%	12,329,961.60	100%	135,426,127.64	100%

MUNICIPALIDAD DE JIMÉNEZ
RESUMEN DE EJECUCION DE EGRESOS CONSOLIDADA POR PARTIDA
"MARZO 2022" DEL 1° AL 31 DE MARZO 2022

CODIGO	PARTIDA	JIMENEZ	% Jiménez	TUCURRIQUE	% Tucurrique	TOTAL	% Total
0	Remuneraciones	35,201,441.05	29%	7,823,770.00	63%	43,025,211.05	32%
1	Servicios	26,083,347.20	21%	3,055,238.49	25%	29,138,585.69	22%
2	Materiales y Suministros	5,493,459.66	4%	1,360,953.11	11%	6,854,412.77	5%
3	Intereses y Comisiones	1,111,549.88	1%	0.00	0%	1,111,549.88	1%
5	Bienes Duraderos	0.00	0%	90,000.00	1%	90,000.00	0%
6	Transferencias corrientes	0.00	0%	0.00	0%	0.00	0%
8	Amortización	55,206,368.25	45%	0.00	0%	55,206,368.25	41%
9	Cuentas especiales	0.00	0%	0.00	0%	0.00	0%
TOTAL		123,096,166.04	100%	12,329,961.60	100%	135,426,127.64	100%

Elaborado por: Trentino Mazza Corrales
08/04/2022

MUNICIPALIDAD DE JIMÉNEZ
INGRESOS EJECUCIÓN PRESUPUESTARIA CONSOLIDADA
"MARZO 2022" DEL 1° AL 31 DE MARZO 2022

CODIGO	NOMBRE	JIMÉNEZ	TUCURRIQUE	TOTAL	%
	INGRESOS TOTALES	209,262,776.17	81,125,719.29	290,388,495.46	100.00%
1.0.0.0.00.00.0.0.000	INGRESOS CORRIENTES	80,796,724.00	30,260,452.29	111,057,176.29	38.24%
1.1.0.0.00.00.0.0.000	INGRESOS TRIBUTARIOS	41,322,837.26	20,617,961.46	61,940,798.72	21.33%
1.1.2.0.00.00.0.0.000	IMPUESTOS SOBRE LA PROPIEDAD	13,387,131.66	9,923,009.60	23,310,141.26	8.03%
1.1.2.1.00.00.0.0.000	Impuesto sobre la propiedad de bienes inmuebles	13,387,131.66	9,923,009.60	23,310,141.26	8.03%
1.1.2.1.01.00.0.0.000	Impuesto sobre la propiedad de bienes inmuebles, Ley No. 7729	13,387,131.66	9,923,009.60	23,310,141.26	8.03%
1.1.3.0.00.00.0.0.000	IMPUESTOS SOBRE BIENES Y SERVICIOS	26,394,302.19	10,632,332.56	37,026,634.75	12.75%
1.1.3.2.00.00.0.0.000	IMPUESTOS ESPECÍFICOS SOBRE LA PRODUCCIÓN Y CONSUMO DE BIENES Y SERVICIOS	1,380,820.00	348,639.00	1,729,459.00	0.60%
1.1.3.2.01.00.0.0.000	IMPUESTOS ESPECÍFICOS SOBRE LA PRODUCCIÓN Y CONSUMO DE BIENES	1,370,820.00	348,639.00	1,719,459.00	0.59%
1.1.3.2.01.05.0.0.000	Impuestos específicos sobre la construcción	1,370,820.00	348,639.00	1,719,459.00	0.59%
1.1.3.2.02.00.0.0.000	IMPUESTOS ESPECÍFICOS SOBRE LA PRODUCCION Y CONSUMO DE SERVICIOS	10,000.00	0.00	10,000.00	0.00%
1.1.3.2.02.03.0.0.000	Impuestos específicos a los servicios de diversión y esparcimiento	10,000.00	0.00	10,000.00	0.00%
1.1.3.2.02.03.1.0.000	Impuesto sobre espectáculos públicos 6%	10,000.00	0.00	10,000.00	0.00%
1.1.3.3.00.00.0.0.000	OTROS IMPUESTOS A LOS BIENES Y SERVICIOS	25,013,482.19	10,283,693.56	35,297,175.75	12.16%
1.1.3.3.01.00.0.0.000	Licencias profesionales comerciales y otros permisos	25,013,482.19	10,283,693.56	35,297,175.75	12.16%
1.1.3.3.01.02.0.0.000	Patentes Municipales	24,454,412.13	9,160,161.21	33,614,573.34	11.58%
1.1.3.3.01.09.0.0.000	Otras licencias profesionales comerciales y otros permisos	559,070.06	1,123,532.35	1,682,602.41	0.58%
1.1.9.0.00.00.0.0.000	OTROS INGRESOS TRIBUTARIOS	1,541,403.41	62,619.30	1,604,022.71	0.55%
1.1.9.1.00.00.0.0.000	IMPUESTO DE TIMBRES	1,541,403.41	62,619.30	1,604,022.71	0.55%
1.1.9.1.01.00.0.0.000	Timbres municipales (por hipotecas y cédulas hipotecarias)	1,157,600.41	0.00	1,157,600.41	0.40%
1.1.9.1.02.00.0.0.000	Timbre Pro-parques Nacionales.	383,803.00	62,619.30	446,422.30	0.15%
1.3.0.0.00.00.0.0.000	INGRESOS NO TRIBUTARIOS	39,473,886.74	7,669,720.33	47,143,607.07	16.23%
1.3.1.0.00.00.0.0.000	VENTA DE BIENES Y SERVICIOS	36,862,080.85	6,992,828.40	43,854,909.25	15.10%
1.3.1.1.00.00.0.0.000	VENTA DE BIENES	10,894,058.13	0.00	10,894,058.13	3.75%
1.3.1.1.05.00.0.0.000	Venta de agua	10,872,458.13	0.00	10,872,458.13	3.74%
1.3.1.1.09.00.0.0.000	Venta de otros bienes	21,600.00	0.00	21,600.00	0.01%
1.3.1.2.00.00.0.0.000	VENTA DE SERVICIOS	25,950,928.82	6,892,999.65	32,843,928.47	11.31%
1.3.1.2.04.00.0.0.000	ALQUILERES	178,000.00	441,250.00	619,250.00	0.21%
1.3.1.2.04.01.0.0.000	Alquiler de edificios e instalaciones	178,000.00	441,250.00	619,250.00	0.21%
1.3.1.2.05.00.0.0.000	SERVICIOS COMUNITARIOS	25,742,292.82	6,451,749.65	32,194,042.47	11.09%
1.3.1.2.05.02.0.0.000	Servicios de instalación y derivación de agua	231,586.07	0.00	231,586.07	0.08%
1.3.1.2.05.03.0.0.000	Servicios de cementerio	1,650,184.34	0.00	1,650,184.34	0.57%
1.3.1.2.05.04.0.0.000	Servicios de saneamiento ambiental	22,804,246.18	6,451,749.65	29,255,995.83	10.07%
1.3.1.2.05.04.1.0.000	Servicios de recolección de basura	10,892,818.64	4,113,577.60	15,006,396.24	5.17%
1.3.1.2.05.04.2.0.000	Servicios de aseo de vías y sitios públicos	4,073,188.28	2,338,172.05	6,411,360.33	2.21%
1.3.1.2.05.04.3.0.000	Servicios de depósito y tratamiento de basura	6,097,633.97	0.00	6,097,633.97	2.10%

MUNICIPALIDAD DE JIMÉNEZ
INGRESOS EJECUCIÓN PRESUPUESTARIA CONSOLIDADA
"MARZO 2022" DEL 1° AL 31 DE MARZO 2022

CODIGO	NOMBRE	JIMÉNEZ	TUCURRIQUE	TOTAL	%
1.3.1.2.05.04.4.0.000	Mantenimiento de parques y obras de ornato	1,740,605.29	0.00	1,740,605.29	0.60%
1.3.1.2.05.09.0.0.000	Otros servicios comunitarios	1,056,276.23	0.00	1,056,276.23	0.36%
1.3.1.2.05.09.9.0.000	Otros servicios comunitarios	1,056,276.23	0.00	1,056,276.23	0.36%
1.3.1.2.05.09.9.1.000	Servicio de Hidrantes	1,056,276.23	0.00	1,056,276.23	0.36%
1.3.1.2.09.00.0.0.000	OTROS SERVICIOS	30,636.00	0.00	30,636.00	0.01%
1.3.1.2.09.09.0.0.000	Venta de otros servicios	30,636.00	0.00	30,636.00	0.01%
1.3.1.3.00.00.0.0.000	DERECHOS ADMINISTRATIVOS	17,093.90	99,828.75	116,922.65	0.04%
1.3.1.3.02.00.0.0.000	DERECHOS ADMINISTRATIVOS A OTROS SERVICIOS PÚBLICOS	17,093.90	99,828.75	116,922.65	0.04%
1.3.1.3.02.09.0.0.000	Otros derechos administrativos a otros servicios públicos	17,093.90	99,828.75	116,922.65	0.04%
1.3.1.3.02.09.1.0.000	Derechos de cementerio	17,093.90	99,828.75	116,922.65	0.04%
1.3.2.0.00.00.0.0.000	INGRESOS DE LA PROPIEDAD	109,741.19	0.00	109,741.19	0.04%
1.3.2.3.00.00.0.0.000	RENTA DE ACTIVOS FINANCIEROS	109,741.19	0.00	109,741.19	0.04%
1.3.2.3.03.00.0.0.000	OTRAS RENTAS DE ACTIVOS FINANCIEROS	109,741.19	0.00	109,741.19	0.04%
1.3.2.3.03.01.0.0.000	Intereses sobre cuentas corrientes y otros depósitos en Bancos Estatales	109,741.19	0.00	109,741.19	0.04%
1.3.3.0.00.00.0.0.000	MULTAS, SANCIONES, REMATES Y CONFISCACIONES	45,332.86	0.00	45,332.86	0.02%
1.3.3.1.00.00.0.0.000	MULTAS Y SANCIONES	45,332.86	0.00	45,332.86	0.02%
1.3.3.1.09.00.0.0.000	Otras multas	45,332.86	0.00	45,332.86	0.02%
1.3.3.1.09.02.0.0.000	Multas por infracción a la ley de construcciones	5,000.00	0.00	5,000.00	0.00%
1.3.3.1.09.09.0.0.000	Multas varias (No declaracion de patentes y atraso licencias de licores)	40,332.86	0.00	40,332.86	0.01%
1.3.4.0.00.00.0.0.000	INTERESES MORATORIOS	2,456,731.84	676,891.93	3,133,623.77	1.08%
1.3.4.1.00.00.0.0.000	Intereses moratorios por atraso en pago de impuesto	1,014,532.29	676,891.93	1,691,424.22	0.58%
1.3.4.2.00.00.0.0.000	Intereses moratorios por atraso en pago de bienes y servicios	1,432,559.55	0.00	1,432,559.55	0.49%
1.3.4.9.00.00.0.0.000	Otros intereses moratorios	9,640.00	0.00	9,640.00	0.00%
1.4.0.0.00.00.0.0.000	TRANSFERENCIAS CORRIENTES	0.00	1,972,770.50	1,972,770.50	0.68%
1.4.1.0.00.00.0.0.000	TRANSFERENCIAS CORRIENTES DEL SECTOR PUBLICO	0.00	1,972,770.50	1,972,770.50	0.68%
1.4.1.1.00.00.0.0.000	Transferencias corrientes del Gobierno Central	0.00	1,972,770.50	1,972,770.50	0.68%
1.4.1.1.01.00.0.0.000	Ministerio de Gobernación y Policía "Imp. Cemento"	0.00	1,972,770.50	1,972,770.50	0.68%
2.0.0.0.00.00.0.0.000	INGRESOS DE CAPITAL	128,466,052.17	50,865,267.00	179,331,319.17	61.76%
2.4.0.0.00.00.0.0.000	TRANSFERENCIAS DE CAPITAL	128,466,052.17	50,865,267.00	179,331,319.17	61.76%
2.4.1.0.00.00.0.0.000	TRANSFERENCIAS DE CAPITAL DEL SECTOR PUBLICO	128,466,052.17	50,865,267.00	179,331,319.17	61.76%
2.4.1.1.00.00.0.0.000	Transferencias de capital del Gobierno Central	128,466,052.17	50,865,267.00	179,331,319.17	61.76%
2.4.1.1.01.00.0.0.000	Aporte del Gobierno Central, Ley 8114, para mantenimiento de la red vial cantonal	128,466,052.17	50,865,267.00	179,331,319.17	61.76%

Elaborado por: Trentino Mazza Corrales
08/04/2022

MUNICIPALIDAD DE JIMÉNEZ
EGRESOS EJECUCIÓN PRESUPUESTARIA CONSOLIDADA
"MARZO 2022" DEL 1° AL 31 DE MARZO 2022

JIMÉNEZ	TUCURRIQUE	TOTAL
Clasificador por Objeto del Gasto		

Consolidado
Clasificador Económico

PROGRAMA I: DIRECCIÓN Y ADMINISTRACIÓN GENERAL				Cod Detalle	Monto
ACTIVIDAD 01	ADMINISTRACIÓN GENERAL	13,898,496.56	4,377,102.00	18,275,598.56	TOTAL ACTIVIDAD 18,275,598.56
	0 REMUNERACIONES	10,495,916.14	4,377,102.00	14,873,018.14	1.1.1 REMUNERACIONES 14,873,018.14
0.01.01	Sueldos para cargos fijos	4,795,476.16	2,666,063.00	7,461,539.16	1.1.1.1 Sueldos y salarios 7,461,539.16
0.01.02	Jornales	747,813.00	0.00	747,813.00	1.1.1.1 Sueldos y salarios 747,813.00
0.01.03	Servicios especiales	137,052.46	0.00	137,052.46	1.1.1.1 Sueldos y salarios 137,052.46
0.02.01	Tiempo extraordinario	65,486.25	0.00	65,486.25	1.1.1.1 Sueldos y salarios 65,486.25
0.02.02	Recargo de funciones	17,939.00	0.00	17,939.00	1.1.1.1 Sueldos y salarios 17,939.00
0.02.05	Dietas	861,120.00	268,000.00	1,129,120.00	1.1.1.1 Sueldos y salarios 1,129,120.00
0.03.01	Retribución por años servidos	1,299,900.36	799,663.00	2,099,563.36	1.1.1.1 Sueldos y salarios 2,099,563.36
0.03.02	Restricción al ejercicio liberal de la profesión	590,137.91	0.00	590,137.91	1.1.1.1 Sueldos y salarios 590,137.91
0.04.01	Contribución Patronal al Seguro de Salud de la CCSS	959,590.00	307,875.00	1,267,465.00	1.1.1.2 Contribuciones sociales 1,267,465.00
0.04.05	Contribución Patronal al Banco Popular y de Desarrollo Comunal	50,664.00	16,642.00	67,306.00	1.1.1.2 Contribuciones sociales 67,306.00
0.05.01	Contribución Patronal al Seguro de Pensiones de CCSS	514,754.00	169,082.00	683,836.00	1.1.1.2 Contribuciones sociales 683,836.00
0.05.02	Aporte Patronal al Régimen Obligatorio de Pensiones Complementarias	303,989.00	49,926.00	353,915.00	1.1.1.2 Contribuciones sociales 353,915.00
0.05.03	Aporte Patronal al Fondo de Capitalización Laboral	151,994.00	99,851.00	251,845.00	1.1.1.2 Contribuciones sociales 251,845.00
	1 SERVICIOS	3,379,817.42	0.00	3,379,817.42	1.1.2 ADQUISICIÓN DE BIENES Y SERVICIOS 3,402,580.42
1.01.02	Alquiler de maquinaria, equipo y mobiliario	320,000.00	0.00	320,000.00	1.1.2 Adquisición de bienes y servicios 320,000.00
1.02.02	Servicio de energía eléctrica	58,440.00	0.00	58,440.00	1.1.2 Adquisición de bienes y servicios 58,440.00
1.02.04	Servicio de telecomunicaciones	121,548.39	0.00	121,548.39	1.1.2 Adquisición de bienes y servicios 121,548.39
1.03.01	Información	139,213.00	0.00	139,213.00	1.1.2 Adquisición de bienes y servicios 139,213.00
1.03.06	Comisiones y gastos por servicios financieros y comerciales	257,964.07	0.00	257,964.07	1.1.2 Adquisición de bienes y servicios 257,964.07
1.03.07	Servicios de transferencia electrónica de información	250,000.00	0.00	250,000.00	1.1.2 Adquisición de bienes y servicios 250,000.00
1.05.01	Transporte dentro del país	61,700.00	0.00	61,700.00	1.1.2 Adquisición de bienes y servicios 61,700.00
1.05.02	Viáticos dentro del país	211,959.96	0.00	211,959.96	1.1.2 Adquisición de bienes y servicios 211,959.96
1.06.01	Seguros	1,661,805.00	0.00	1,661,805.00	1.1.2 Adquisición de bienes y servicios 1,661,805.00
1.07.02	Actividades protocolarias y sociales	237,187.00	0.00	237,187.00	1.1.2 Adquisición de bienes y servicios 237,187.00
1.08.03	Mantenimiento de instalaciones y otras obras	60,000.00	0.00	60,000.00	1.1.2 Adquisición de bienes y servicios 60,000.00
	2 MATERIALES Y SUMINISTROS	22,763.00	0.00	22,763.00	*
2.99.01	Útiles y materiales de oficina y cómputo	10,763.00	0.00	10,763.00	1.1.2 Adquisición de bienes y servicios 10,763.00
2.99.03	Productos de papel, cartón e impresos	12,000.00	0.00	12,000.00	1.1.2 Adquisición de bienes y servicios 12,000.00

ACTIVIDAD 02	AUDITORÍA INTERNA	1,969,718.26	0.00	1,969,718.26	TOTAL ACTIVIDAD 1,969,718.26
	0 REMUNERACIONES	1,701,536.26	0.00	1,701,536.26	1.1.1 REMUNERACIONES 1,701,536.26
0.01.01	Sueldos para cargos fijos	679,225.62	0.00	679,225.62	1.1.1.1 Sueldos y salarios 679,225.62
0.03.01	Retribución por años servidos	257,810.69	0.00	257,810.69	1.1.1.1 Sueldos y salarios 257,810.69
0.03.02	Restricción al ejercicio liberal de la profesión	399,094.95	0.00	399,094.95	1.1.1.1 Sueldos y salarios 399,094.95
0.03.04	Salario escolar	12,246.00	0.00	12,246.00	1.1.1.1 Sueldos y salarios 12,246.00
0.04.01	Contribución Patronal al Seguro de Salud de la CCSS	171,069.00	0.00	171,069.00	1.1.1.2 Contribuciones sociales 171,069.00

MUNICIPALIDAD DE JIMÉNEZ
EGRESOS EJECUCIÓN PRESUPUESTARIA CONSOLIDADA
"MARZO 2022" DEL 1° AL 31 DE MARZO 2022

JIMÉNEZ	TUCURRIQUE	TOTAL
Clasificador por Objeto del Gasto		

Consolidado
Clasificador Económico

AUDITORIA	0.04.05	Contribución Patronal al Banco Popular y de Desarrollo Comunal	9,033.00	0.00	9,033.00	1.1.1.2	Contribuciones sociales	9,033.00
INTERNA	0.05.01	Contribución Patronal al Seguro de Pensiones de CCSS	91,767.00	0.00	91,767.00	1.1.1.2	Contribuciones sociales	91,767.00
	0.05.02	Aporte Patronal al Régimen Obligatorio de Pensiones Complementarias	54,193.00	0.00	54,193.00	1.1.1.2	Contribuciones sociales	54,193.00
	0.05.03	Aporte Patronal al Fondo de Capitalización Laboral	27,097.00	0.00	27,097.00	1.1.1.2	Contribuciones sociales	27,097.00
	1	SERVICIOS	268,182.00	0.00	268,182.00	1.1.2	ADQUISICIÓN DE BIENES Y SERVICIOS	268,182.00
	1.05.02	Viáticos dentro del país	4,500.00	0.00	4,500.00	1.1.2	Adquisición de bienes y servicios	4,500.00
	1.06.01	Seguros	263,682.00	0.00	263,682.00	1.1.2	Adquisición de bienes y servicios	263,682.00

TOTAL PROGRAMA I			15,868,214.82	4,377,102.00	20,245,316.82	20,245,316.82		
-------------------------	--	--	----------------------	---------------------	----------------------	----------------------	--	--

PROGRAMA II: SERVICIOS COMUNALES

SERVICIO	01	ASEO DE VÍAS Y SITIOS PÚBLICOS	2,849,847.76	464,180.35	3,314,028.11	TOTAL ACTIVIDAD		3,314,028.11
	0	REMUNERACIONES	2,315,692.76	421,260.00	2,736,952.76	1.1.1	REMUNERACIONES	2,736,952.76
	0.01.01	Sueldos para cargos fijos	1,083,406.18	319,535.00	1,402,941.18	1.1.1.1	Sueldos y salarios	1,402,941.18
	0.01.02	Jornales	238,174.00	0.00	238,174.00	1.1.1.1	Sueldos y salarios	238,174.00
	0.01.05	Suplencias	261,003.00	0.00	261,003.00	1.1.1.1	Sueldos y salarios	261,003.00
	0.03.01	Retribución por años servidos	282,659.58	40,693.00	323,352.58	1.1.1.1	Sueldos y salarios	323,352.58
	0.03.04	Salario escolar	20,157.00	0.00	20,157.00	1.1.1.1	Sueldos y salarios	20,157.00
	0.04.01	Contribución Patronal al Seguro de Salud de la Caja Costarricense del Seguro Social	208,434.00	29,204.00	237,638.00	1.1.1.2	Contribuciones sociales	237,638.00
	0.04.05	Contribución Patronal al Banco Popular y de Desarrollo Comunal	11,005.00	1,580.00	12,585.00	1.1.1.2	Contribuciones sociales	12,585.00
	0.05.01	Contribución Patronal al Seguro de Pensiones de la Caja Costarricense del Seguro Social	111,810.00	16,040.00	127,850.00	1.1.1.2	Contribuciones sociales	127,850.00
	0.05.02	Aporte Patronal al Régimen Obligatorio de Pensiones Complementarias	66,029.00	4,736.00	70,765.00	1.1.1.2	Contribuciones sociales	70,765.00
	0.05.03	Aporte Patronal al Fondo de Capitalización Laboral	33,015.00	9,472.00	42,487.00	1.1.1.2	Contribuciones sociales	42,487.00
	1	SERVICIOS	534,155.00	0.00	534,155.00	1.1.2	ADQUISICIÓN DE BIENES Y SERVICIOS	577,075.35
	1.03.06	Comisiones y gastos por servicios financieros y comerciales	168,883.00	0.00	168,883.00	1.1.2	Adquisición de bienes y servicios	168,883.00
	1.04.99	Otros servicios de gestión y apoyo	50,000.00	0.00	50,000.00	1.1.2	Adquisición de bienes y servicios	50,000.00
	1.06.01	Seguros	315,272.00	0.00	315,272.00	1.1.2	Adquisición de bienes y servicios	315,272.00
	2	MATERIALES Y SUMINISTROS	0.00	42,920.35	42,920.35			*
	2.99.04	Textiles y vestuario	0.00	42,920.35	42,920.35	1.1.2	Adquisición de bienes y servicios	42,920.35

SERVICIO	02	RECOLECCIÓN DE BASURA	6,989,495.75	2,562,110.65	9,551,606.40	TOTAL ACTIVIDAD		9,551,606.40
	0	REMUNERACIONES	4,583,173.18	402,915.00	4,986,088.18	1.1.1	REMUNERACIONES	4,986,088.18
	0.01.01	Sueldos para cargos fijos	2,542,296.00	317,443.00	2,859,739.00	1.1.1.1	Sueldos y salarios	2,859,739.00
	0.01.02	Jornales	174,316.00	0.00	174,316.00	1.1.1.1	Sueldos y salarios	174,316.00
	0.01.05	Suplencias	439,333.50	0.00	439,333.50	1.1.1.1	Sueldos y salarios	439,333.50
	0.02.01	Tiempo extraordinario	145,052.94	0.00	145,052.94	1.1.1.1	Sueldos y salarios	145,052.94

MUNICIPALIDAD DE JIMÉNEZ
EGRESOS EJECUCIÓN PRESUPUESTARIA CONSOLIDADA
"MARZO 2022" DEL 1° AL 31 DE MARZO 2022

JIMENEZ	TUCURRIQUE	TOTAL
Clasificador por Objeto del Gasto		

Consolidado
Clasificador Económico

	0.03.01	Retribución por años servidos	447,120.74	28,937.00	476,057.74	1.1.1.1	Sueldos y salarios	476,057.74
	0.04.01	Contribución Patronal al Seguro de Salud de la Caja Costarricense del Seguro Social	404,499.00	27,054.00	431,553.00	1.1.1.2	Contribuciones sociales	431,553.00
	0.04.05	Contribución Patronal al Banco Popular y de Desarrollo Comunal	21,357.00	1,462.00	22,819.00	1.1.1.2	Contribuciones sociales	22,819.00
	0.05.01	Contribución Patronal al Seguro de Pensiones de la Caja Costarricense del Seguro Social	216,986.00	14,858.00	231,844.00	1.1.1.2	Contribuciones sociales	231,844.00
	0.05.02	Aporte Patronal al Régimen Obligatorio de Pensiones Complementarias	128,141.00	4,387.00	132,528.00	1.1.1.2	Contribuciones sociales	132,528.00
	0.05.03	Aporte Patronal al Fondo de Capitalización Laboral	64,071.00	8,774.00	72,845.00	1.1.1.2	Contribuciones sociales	72,845.00
REC. BASURA	1	SERVICIOS	2,320,470.38	2,159,195.65	4,479,666.03	1.1.2	ADQUISICIÓN DE BIENES Y SERVICIOS	4,565,518.22
	1.01.02	Alquiler de maquinaria, equipo y mobiliario	416,000.00	0.00	416,000.00	1.1.2	Adquisición de bienes y servicios	416,000.00
	1.02.99	Otros servicios básicos	0.00	1,839,195.65	1,839,195.65	1.1.2	Adquisición de bienes y servicios	1,839,195.65
	1.03.06	Comisiones y gastos por servicios financieros y comerciales	84,441.00	0.00	84,441.00	1.1.2	Adquisición de bienes y servicios	84,441.00
	1.04.99	Otros servicios de gestión y apoyo	0.00	320,000.00	320,000.00	1.1.2	Adquisición de bienes y servicios	320,000.00
	1.05.02	Viáticos dentro del país	265,000.00	0.00	265,000.00	1.1.2	Adquisición de bienes y servicios	265,000.00
	1.06.01	Seguros	1,253,232.38	0.00	1,253,232.38	1.1.2	Adquisición de bienes y servicios	1,253,232.38
	1.08.05	Mantenimiento y reparación de equipo de transporte	301,797.00	0.00	301,797.00	1.1.2	Adquisición de bienes y servicios	301,797.00
	2	MATERIALES Y SUMINISTROS	85,852.19	0.00	85,852.19			*
	2.01.01	Combustibles y lubricantes	2,103.24	0.00	2,103.24	1.1.2	Adquisición de bienes y servicios	2,103.24
	2.04.02	Repuestos y accesorios	83,748.95	0.00	83,748.95	1.1.2	Adquisición de bienes y servicios	83,748.95

SERVICIO	04	CEMENTERIOS	1,330,909.34	35,000.00	1,365,909.34	TOTAL ACTIVIDAD	1,365,909.34	
	0	REMUNERACIONES	1,113,572.83	0.00	1,113,572.83	1.1.1	REMUNERACIONES	1,113,572.83
	0.01.01	Sueldos para cargos fijos	440,229.29	0.00	440,229.29	1.1.1.1	Sueldos y salarios	440,229.29
	0.01.02	Jornales	155,871.00	0.00	155,871.00	1.1.1.1	Sueldos y salarios	155,871.00
	0.02.01	Tiempo extraordinario	114,756.16	0.00	114,756.16	1.1.1.1	Sueldos y salarios	114,756.16
	0.02.03	Disponibilidad laboral	75,537.64	0.00	75,537.64	1.1.1.1	Sueldos y salarios	75,537.64
	0.03.01	Retribución por años servidos	91,154.74	0.00	91,154.74	1.1.1.1	Sueldos y salarios	91,154.74
	0.03.04	Salario escolar	10,522.00	0.00	10,522.00	1.1.1.1	Sueldos y salarios	10,522.00
	0.04.01	Contribución Patronal al Seguro de Salud de la Caja Costarricense del Seguro Social	109,233.00	0.00	109,233.00	1.1.1.2	Contribuciones sociales	109,233.00
	0.04.05	Contribución Patronal al Banco Popular y de Desarrollo Comunal	5,767.00	0.00	5,767.00	1.1.1.2	Contribuciones sociales	5,767.00
	0.05.01	Contribución Patronal al Seguro de Pensiones de la Caja Costarricense del Seguro Social	58,596.00	0.00	58,596.00	1.1.1.2	Contribuciones sociales	58,596.00
	0.05.02	Aporte Patronal al Régimen Obligatorio de Pensiones Complementarias	34,604.00	0.00	34,604.00	1.1.1.2	Contribuciones sociales	34,604.00
	0.05.03	Aporte Patronal al Fondo de Capitalización Laboral	17,302.00	0.00	17,302.00	1.1.1.2	Contribuciones sociales	17,302.00
	1	SERVICIOS	217,336.51	35,000.00	252,336.51	1.1.2	ADQUISICIÓN DE BIENES Y SERVICIOS	252,336.51
	1.02.04	Servicio de telecomunicaciones	12,776.51	0.00	12,776.51	1.1.2	Adquisición de bienes y servicios	12,776.51
	1.03.06	Comisiones y gastos por servicios financieros y comerciales	21,110.00	0.00	21,110.00	1.1.2	Adquisición de bienes y servicios	21,110.00
	1.04.99	Otros servicios de gestión y apoyo	0.00	35,000.00	35,000.00	1.1.2	Adquisición de bienes y servicios	35,000.00
	1.06.01	Seguros	183,450.00	0.00	183,450.00	1.1.2	Adquisición de bienes y servicios	183,450.00

MUNICIPALIDAD DE JIMÉNEZ
EGRESOS EJECUCIÓN PRESUPUESTARIA CONSOLIDADA
"MARZO 2022" DEL 1° AL 31 DE MARZO 2022

JIMÉNEZ	TUCURRIQUE	TOTAL
Clasificador por Objeto del Gasto		

Consolidado
Clasificador Económico

SERVICIO	05	PARQUES Y OBRAS DE ORNATO	806,312.76	0.00	806,312.76	TOTAL ACTIVIDAD	806,312.76
	0	REMUNERACIONES	70,527.76	0.00	70,527.76	1.1.1 REMUNERACIONES	70,527.76
	0.01.01	Sueldos para cargos fijos	47,051.24	0.00	47,051.24	1.1.1.1 Sueldos y salarios	47,051.24
	0.03.01	Retribución por años servidos	12,278.52	0.00	12,278.52	1.1.1.1 Sueldos y salarios	12,278.52
	0.04.01	Contribución Patronal al Seguro de Salud de la Caja Costarricense del Seguro Social	5,425.00	0.00	5,425.00	1.1.1.2 Contribuciones sociales	5,425.00
	0.04.05	Contribución Patronal al Banco Popular y de Desarrollo Comunal	286.00	0.00	286.00	1.1.1.2 Contribuciones sociales	286.00
	0.05.01	Contribución Patronal al Seguro de Pensiones de la Caja Costarricense del Seguro Social	2,910.00	0.00	2,910.00	1.1.1.2 Contribuciones sociales	2,910.00
	0.05.02	Aporte Patronal al Régimen Obligatorio de Pensiones Complementarias	1,718.00	0.00	1,718.00	1.1.1.2 Contribuciones sociales	1,718.00
	0.05.03	Aporte Patronal al Fondo de Capitalización Laboral	859.00	0.00	859.00	1.1.1.2 Contribuciones sociales	859.00
	1	SERVICIOS	735,785.00	0.00	735,785.00	1.1.2 ADQUISICIÓN DE BIENES Y SERVICIOS	735,785.00
	1.04.06	Servicios generales	700,000.00	0.00	700,000.00	1.1.2 Adquisición de bienes y servicios	700,000.00
	1.06.01	Seguros	35,785.00	0.00	35,785.00	1.1.2 Adquisición de bienes y servicios	35,785.00

SERVICIO	06	ACUEDUCTOS	8,224,472.13	0.00	8,224,472.13	TOTAL ACUEDUCTO	8,224,472.13
	0	REMUNERACIONES	3,953,530.43	0.00	3,953,530.43	1.1.1 REMUNERACIONES	3,953,530.43
	0.01.01	Sueldos para cargos fijos	1,683,810.22	0.00	1,683,810.22	1.1.1.1 Sueldos y salarios	1,683,810.22
	0.01.02	Jornales	384,589.00	0.00	384,589.00	1.1.1.1 Sueldos y salarios	384,589.00
	0.01.05	Suplencias	137,740.50	0.00	137,740.50	1.1.1.1 Sueldos y salarios	137,740.50
	0.02.01	Tiempo extraordinario	275,710.56	0.00	275,710.56	1.1.1.1 Sueldos y salarios	275,710.56
	0.02.03	Disponibilidad laboral	64,160.84	0.00	64,160.84	1.1.1.1 Sueldos y salarios	64,160.84
	0.03.01	Retribución por años servidos	604,618.17	0.00	604,618.17	1.1.1.1 Sueldos y salarios	604,618.17
	0.03.02	Restricción al ejercicio liberal de la profesión	113,909.14	0.00	113,909.14	1.1.1.1 Sueldos y salarios	113,909.14
	0.04.01	Contribución Patronal al Seguro de Salud de la Caja Costarricense del Seguro Social	333,746.00	0.00	333,746.00	1.1.1.2 Contribuciones sociales	333,746.00
	0.04.05	Contribución Patronal al Banco Popular y de Desarrollo Comunal	17,622.00	0.00	17,622.00	1.1.1.2 Contribuciones sociales	17,622.00
	0.05.01	Contribución Patronal al Seguro de Pensiones de la Caja Costarricense del Seguro Social	179,032.00	0.00	179,032.00	1.1.1.2 Contribuciones sociales	179,032.00
	0.05.02	Aporte Patronal al Régimen Obligatorio de Pensiones Complementarias	105,728.00	0.00	105,728.00	1.1.1.2 Contribuciones sociales	105,728.00
	0.05.03	Aporte Patronal al Fondo de Capitalización Laboral	52,864.00	0.00	52,864.00	1.1.1.2 Contribuciones sociales	52,864.00
	1	SERVICIOS	1,437,189.22	0.00	1,437,189.22	1.1.2 ADQUISICIÓN DE BIENES Y SERVICIOS	3,810,327.77
	1.02.04	Servicio de telecomunicaciones	43,822.57	0.00	43,822.57	1.1.2 Adquisición de bienes y servicios	43,822.57
	1.03.01	Información	48,870.00	0.00	48,870.00	1.1.2 Adquisición de bienes y servicios	48,870.00
	1.06.01	Seguros	937,970.62	0.00	937,970.62	1.1.2 Adquisición de bienes y servicios	937,970.62
	1.99.01	Servicios de regulación	406,526.03	0.00	406,526.03	1.1.2 Adquisición de bienes y servicios	406,526.03
	2	MATERIALES Y SUMINISTROS	2,373,138.55	0.00	2,373,138.55		*
	2.01.01	Combustibles y lubricantes	132,638.00	0.00	132,638.00	1.1.2 Adquisición de bienes y servicios	132,638.00
	2.01.99	Otros productos químicos	2,145,000.00	0.00	2,145,000.00	1.1.2 Adquisición de bienes y servicios	2,145,000.00
	2.03.02	Materiales y productos minerales y asfálticos	54,039.96	0.00	54,039.96	1.1.2 Adquisición de bienes y servicios	54,039.96
	2.03.03	Madera y sus derivados	39,072.81	0.00	39,072.81	1.1.2 Adquisición de bienes y servicios	39,072.81
	2.99.06	Útiles y materiales de resguardo y seguridad	2,387.78	0.00	2,387.78	1.1.2 Adquisición de bienes y servicios	2,387.78

MUNICIPALIDAD DE JIMÉNEZ
EGRESOS EJECUCIÓN PRESUPUESTARIA CONSOLIDADA
"MARZO 2022" DEL 1° AL 31 DE MARZO 2022

JIMÉNEZ	TUCURRIQUE	TOTAL
Clasificador por Objeto del Gasto		

Consolidado
Clasificador Económico

				*			
HIDRANTES	06-02	SERVICIO HIDRANTES	460,613.93	0.00	460,613.93	TOTAL ACTIVIDAD	460,613.93
		0 REMUNERACIONES	365,915.32	0.00	365,915.32	1.1.1 REMUNERACIONES	365,915.32
	0.01.01	Sueldos para cargos fijos	187,089.90	0.00	187,089.90	1.1.1.1 Sueldos y salarios	187,089.90
	0.01.05	Suplencias	15,304.50	0.00	15,304.50	1.1.1.1 Sueldos y salarios	15,304.50
	0.02.03	Disponibilidad laboral	7,128.88	0.00	7,128.88	1.1.1.1.1 Sueldos y salarios	7,128.88
	0.03.01	Retribución por años servidos	67,180.24	0.00	67,180.24	1.1.1.1.1 Sueldos y salarios	67,180.24
	0.03.02	Restricción al ejercicio liberal de la profesión	12,656.80	0.00	12,656.80	1.1.1.1.1 Sueldos y salarios	12,656.80
	0.04.01	Contribución Patronal al Seguro de Salud de la Caja Costarricense del Seguro Social	37,083.00	0.00	37,083.00	1.1.1.2 Contribuciones sociales	37,083.00
	0.04.05	Contribución Patronal al Banco Popular y de Desarrollo Comunal	1,958.00	0.00	1,958.00	1.1.1.2 Contribuciones sociales	1,958.00
	0.05.01	Contribución Patronal al Seguro de Pensiones de la Caja Costarricense del Seguro Social	19,893.00	0.00	19,893.00	1.1.1.2 Contribuciones sociales	19,893.00
	0.05.02	Aporte Patronal al Régimen Obligatorio de Pensiones Complementarias	11,748.00	0.00	11,748.00	1.1.1.2 Contribuciones sociales	11,748.00
	0.05.03	Aporte Patronal al Fondo de Capitalización Laboral	5,873.00	0.00	5,873.00	1.1.1.2 Contribuciones sociales	5,873.00
		1 SERVICIOS	54,496.00	0.00	54,496.00	1.1.2 ADQUISICIÓN DE BIENES Y SERVICIOS	94,698.61
	1.06.01	Seguros	54,496.00	0.00	54,496.00	1.1.2 Adquisición de bienes y servicios	54,496.00
		2 MATERIALES Y SUMINISTROS	40,202.61	0.00	40,202.61		*
	2.03.01	Materiales y productos metálicos	15,687.29	0.00	15,687.29	1.1.2 Adquisición de bienes y servicios	15,687.29
	2.03.06	Materiales y productos de plástico	24,515.32	0.00	24,515.32	1.1.2 Adquisición de bienes y servicios	24,515.32
				*			
SERVICIO	16	DEPÓSITO Y TRATAMIENTO DE BASURA	6,126,126.72	0.00	6,126,126.72	TOTAL ACTIVIDAD	6,126,126.72
		0 REMUNERACIONES	1,722,834.62	0.00	1,722,834.62	1.1.1 REMUNERACIONES	1,722,834.62
	0.01.01	Sueldos para cargos fijos	898,072.22	0.00	898,072.22	1.1.1.1 Sueldos y salarios	898,072.22
	0.01.02	Jornales	287,136.00	0.00	287,136.00	1.1.1.1 Sueldos y salarios	287,136.00
	0.01.05	Suplencias	158,146.50	0.00	158,146.50	1.1.1.1 Sueldos y salarios	158,146.50
	0.02.01	Tiempo extraordinario	786.00	0.00	786.00	1.1.1.1 Sueldos y salarios	786.00
	0.03.01	Retribución por años servidos	83,905.90	0.00	83,905.90	1.1.1.1 Sueldos y salarios	83,905.90
	0.04.01	Contribución Patronal al Seguro de Salud de la Caja Costarricense del Seguro Social	142,795.00	0.00	142,795.00	1.1.1.2 Contribuciones sociales	142,795.00
	0.04.05	Contribución Patronal al Banco Popular y de Desarrollo Comunal	7,540.00	0.00	7,540.00	1.1.1.2 Contribuciones sociales	7,540.00
	0.05.01	Contribución Patronal al Seguro de Pensiones de la Caja Costarricense del Seguro Social	76,599.00	0.00	76,599.00	1.1.1.2 Contribuciones sociales	76,599.00
	0.05.02	Aporte Patronal al Régimen Obligatorio de Pensiones Complementarias	45,236.00	0.00	45,236.00	1.1.1.2 Contribuciones sociales	45,236.00
	0.05.03	Aporte Patronal al Fondo de Capitalización Laboral	22,618.00	0.00	22,618.00	1.1.1.2 Contribuciones sociales	22,618.00
		1 SERVICIOS	3,040,292.10	0.00	3,040,292.10	1.1.2 ADQUISICIÓN DE BIENES Y SERVICIOS	4,403,292.10
	1.01.02	Alquiler de maquinaria, equipo y mobiliario	138,000.00	0.00	138,000.00	1.1.2 Adquisición de bienes y servicios	138,000.00
	1.03.06	Comisiones y gastos por servicios financieros y comerciales	42,222.00	0.00	42,222.00	1.1.2 Adquisición de bienes y servicios	42,222.00
	1.04.99	Otros servicios de gestión y apoyo	400,000.00	0.00	400,000.00	1.1.2 Adquisición de bienes y servicios	400,000.00
	1.06.01	Seguros	1,095,070.10	0.00	1,095,070.10	1.1.2 Adquisición de bienes y servicios	1,095,070.10
	1.08.04	Mantenimiento y reparación de maquinaria y equipo de producción	780,000.00	0.00	780,000.00	1.1.2 Adquisición de bienes y servicios	780,000.00
	1.08.99	Mantenimiento y reparación de otros equipos	585,000.00	0.00	585,000.00	1.1.2 Adquisición de bienes y servicios	585,000.00

MUNICIPALIDAD DE JIMÉNEZ
EGRESOS EJECUCIÓN PRESUPUESTARIA CONSOLIDADA
"MARZO 2022" DEL 1° AL 31 DE MARZO 2022

JIMÉNEZ	TUCURRIQUE	TOTAL
Clasificador por Objeto del Gasto		

Consolidado
Clasificador Económico

DEP. Y TRAT	2 MATERIALES Y SUMINISTROS	1,363,000.00	0.00	1,363,000.00		
BASURA	2.01.01 Combustibles y lubricantes	1,342,000.00	0.00	1,342,000.00	1.1.2 Adquisición de bienes y servicios	1,342,000.00
	2.01.99 Otros productos químicos	21,000.00	0.00	21,000.00	1.1.2 Adquisición de bienes y servicios	21,000.00
*						

SERVICIO	28 ATENCIÓN DE EMERGENCIAS CANTONALES	3,491,350.57	0.00	3,491,350.57	TOTAL ACTIVIDAD	3,491,350.57
	1 SERVICIOS	3,491,350.57	0.00	3,491,350.57	1.1.2 ADQUISICIÓN DE BIENES Y SERVICIOS	3,491,350.57
	1.01.02 Alquiler de maquinaria, equipo y mobiliario	1,562,925.40	0.00	1,562,925.40	1.1.2 Adquisición de bienes y servicios	1,562,925.40
	1.08.02 Mantenimiento de vías de comunicación	1,928,425.17	0.00	1,928,425.17	1.1.2 Adquisición de bienes y servicios	1,928,425.17
*						

SERVICIO	31 APORTES EN ESPECIE PARA SERVICIOS Y PROYECTOS COMUNITARIOS	0.00	400,002.76	400,002.76	TOTAL ACTIVIDAD	400,002.76
	2 MATERIALES Y SUMINISTROS	0.00	400,002.76	400,002.76	1.1.2 ADQUISICIÓN DE BIENES Y SERVICIOS	400,002.76
	2.01.01 Combustibles y lubricantes	0.00	400,002.76	400,002.76	1.1.2 Adquisición de bienes y servicios	400,002.76
*						

TOTAL PROGRAMA I I		29,818,515.03	3,461,293.76	33,279,808.79	TOTAL PROGRAMA I I	
*						

PROGRAMA III: INVERSIONES

GRUPO	01 EDIFICIOS	0.00	90,000.00	90,000.00	EDIFICIOS	90,000.00
*						

Proyecto	912 Salón Comunal El Congo Tuc. *IBI-Cem*	0.00	90,000.00	90,000.00	TOTAL PROYECTO	90,000.00
	5 BIENES DURADEROS	0.00	90,000.00	90,000.00	2.1 FORMACIÓN DE CAPITAL	90,000.00
	5.02.01 Edificios	0.00	90,000.00	90,000.00	2.1.1 Edificaciones	90,000.00
*						

GRUPO	02 VIAS DE COMUNICACIÓN TERRESTRE	73,263,434.13	2,387,671.91	75,651,106.04	VIAS DE COMUNICACIÓN TERRESTRE	75,651,106.04
*						

Actividad	001 Unidad Técnica de Gestión Vial Municipal (Ley 8114)	15,739,171.03	2,387,671.91	18,126,842.94	TOTAL PROYECTO	18,126,842.94
	0 REMUNERACIONES	6,202,633.10	1,243,422.00	7,446,055.10	2.1 FORMACIÓN DE CAPITAL	18,126,842.94
	0.01.01 Sueldos para cargos fijos	3,278,239.71	830,628.00	4,108,867.71	2.1.2 Vías de comunicación	4,108,867.71
	0.01.02 Jornales	0.00	266,300.00	266,300.00	2.1.2 Vías de comunicación	266,300.00
	0.02.01 Tiempo extraordinario	81,793.68	0.00	81,793.68	2.1.2 Vías de comunicación	81,793.68
	0.03.01 Retribución por años servidos	902,626.99	0.00	902,626.99	2.1.2 Vías de comunicación	902,626.99
	0.03.02 Restricción al ejercicio liberal de la profesión (Dedicación exclusiva)	180,127.72	0.00	180,127.72	2.1.2 Vías de comunicación	180,127.72
	0.03.04 Salario escolar	174,565.00	0.00	174,565.00	2.1.2 Vías de comunicación	174,565.00
	0.04.01 Contribución Patronal al Seguro de Salud de la Caja Costarricense del Seguro Social	767,909.00	69,716.00	837,625.00	2.1.2 Vías de comunicación	837,625.00
	0.04.05 Contribución Patronal al Banco Popular y de Desarrollo Comunal	40,545.00	3,768.00	44,313.00	2.1.2 Vías de comunicación	44,313.00
	0.05.01 Contribución Patronal al Seguro de Pensiones de la Caja Costarricense del Seguro Social	411,930.00	39,095.00	451,025.00	2.1.2 Vías de comunicación	451,025.00
	0.05.02 Aporte Patronal al Régimen Obligatorio de Pensiones Complementarias	243,266.00	11,305.00	254,571.00	2.1.2 Vías de comunicación	254,571.00
	0.05.03 Aporte Patronal al Fondo de Capitalización Laboral	121,630.00	22,610.00	144,240.00	2.1.2 Vías de comunicación	144,240.00

MUNICIPALIDAD DE JIMÉNEZ
EGRESOS EJECUCIÓN PRESUPUESTARIA CONSOLIDADA
"MARZO 2022" DEL 1° AL 31 DE MARZO 2022

JIMÉNEZ	TUCURRIQUE	TOTAL
Clasificador por Objeto del Gasto		

Consolidado
Clasificador Económico

	1 SERVICIOS	9,434,526.00	226,219.91	9,660,745.91			
UTGVM	1.02.01	Servicio de agua y alcantarillado	0.00	58,228.00	58,228.00	2.1.2 Vías de comunicación	58,228.00
	1.02.02	Servicio de energía eléctrica	270,080.00	103,950.00	374,030.00	2.1.2 Vías de comunicación	374,030.00
	1.02.04	Servicio de telecomunicaciones	239,480.66	64,041.91	303,522.57	2.1.2 Vías de comunicación	303,522.57
	1.04.99	Otros servicios de gestión y apoyo	56,285.30	0.00	56,285.30	2.1.2 Vías de comunicación	56,285.30
	1.05.02	Viáticos dentro del país	437,000.00	0.00	437,000.00	2.1.2 Vías de comunicación	437,000.00
	1.06.01	Seguros	6,781,680.04	0.00	6,781,680.04	2.1.2 Vías de comunicación	6,781,680.04
	1.08.08	Mantenimiento y reparación de equipo de cómputo y sistemas de información	1,650,000.00	0.00	1,650,000.00	2.1.2 Vías de comunicación	1,650,000.00
	2 MATERIALES Y SUMINISTROS		102,011.93	918,030.00	1,020,041.93		*
	2.01.02	Productos farmacéuticos y medicinales	102,011.93	0.00	102,011.93	2.1.2 Vías de comunicación	102,011.93
	2.04.02	Repuestos y accesorios	0.00	480,000.00	480,000.00	2.1.2 Vías de comunicación	480,000.00
2.99.05	Útiles y materiales de limpieza	0.00	438,030.00	438,030.00	2.1.2 Vías de comunicación	438,030.00	

Proyecto	791	Infraestructura Vial Mantenimiento (791) Ley 8114	1,207,137.38	0.00	1,207,137.38	TOTAL PROYECTO	1,207,137.38
	0 REMUNERACIONES		948,646.00	0.00	948,646.00	2.1 FORMACIÓN DE CAPITAL	1,207,137.38
	0.01.02	Jornales	948,646.00	0.00	948,646.00	2.1.2 Vías de comunicación	948,646.00
	1 SERVICIOS		200,000.00	0.00	200,000.00		*
	1.08.03	Mantenimiento de instalaciones y otras obras	200,000.00	0.00	200,000.00	2.1.2 Vías de comunicación	200,000.00
	2 MATERIALES Y SUMINISTROS		58,491.38	0.00	58,491.38		*
	2.04.02	Repuestos y accesorios	58,491.38	0.00	58,491.38	2.1.2 Vías de comunicación	58,491.38

Proyecto	792	Proyectos de Inversión Vial *Servicio de Deuda* (792) Ley 8114 // 9329	54,434,625.72	0.00	54,434,625.72	TOTAL PROYECTO	54,434,625.72
	3 INTERESES Y COMISIONES		795,452.62	0.00	795,452.62	1.2 INTERESES	795,452.62
	3.02.06	Intereses sobre préstamos de Instituciones Públicas Financieras	795,452.62	0.00	795,452.62	1.2.1 Internos	795,452.62
	8 AMORTIZACION		53,639,173.10	0.00	53,639,173.10	3.3 AMORTIZACIÓN	53,639,173.10
	8.02.06	Amortización de préstamos de Instituciones Públicas Financieras	53,639,173.10	0.00	53,639,173.10	3.3.1 Amortización interna	53,639,173.10

Proyecto	795	Mant. Caminos Juan Viñas con Maquinaria Municipal (795) (Ley 8114)	1,642,500.00	0.00	1,642,500.00	TOTAL PROYECTO	1,642,500.00
	1 SERVICIOS		194,500.00	0.00	194,500.00	2.1 FORMACIÓN DE CAPITAL	1,642,500.00
	1.08.04	Mantenimiento y reparación de maquinaria y equipo de producción	60,000.00	0.00	60,000.00	2.1.2 Vías de comunicación	60,000.00
	1.08.05	Mantenimiento y reparación de equipo de transporte	134,500.00	0.00	134,500.00	2.1.2 Vías de comunicación	134,500.00
	2 MATERIALES Y SUMINISTROS		1,448,000.00	0.00	1,448,000.00		*
	2.01.01	Combustibles y lubricantes	1,448,000.00	0.00	1,448,000.00	2.1.2 Vías de comunicación	1,448,000.00

Proyecto	797	Mant. Caminos Pejibaye con Maquinaria Municipal (797) (Ley 8114)	240,000.00	0.00	240,000.00	TOTAL PROYECTO	240,000.00
	1 SERVICIOS		240,000.00	0.00	240,000.00	2.1 FORMACIÓN DE CAPITAL	240,000.00
	1.08.04	Mantenimiento y reparación de maquinaria y equipo de producción	240,000.00	0.00	240,000.00	2.1.2 Vías de comunicación	240,000.00

*

*

MUNICIPALIDAD DE JIMÉNEZ
EGRESOS EJECUCIÓN PRESUPUESTARIA CONSOLIDADA
"MARZO 2022" DEL 1° AL 31 DE MARZO 2022

JIMENEZ	TUCURRIQUE	TOTAL
Clasificador por Objeto del Gasto		

Consolidado
Clasificador Económico

GRUPO	06	OTROS PROYECTOS	4,146,002.06	2,013,893.93	6,159,895.99	OTROS PROYECTOS	6,159,895.99
Actividad	01	Dirección Técnica y Estudios Programa III	2,042,709.65	1,679,071.00	3,721,780.65	TOTAL PROYECTO	3,721,780.65
	0	REMUNERACIONES	1,727,462.65	1,379,071.00	3,106,533.65	2.1 FORMACIÓN DE CAPITAL	3,721,780.65
	0.01.01	Sueldos para cargos fijos	650,459.96	1,006,350.00	1,656,809.96	2.1.5 Otras obras	1,656,809.96
	0.01.03	Servicios especiales	454,626.96	0.00	454,626.96	2.1.5 Otras obras	454,626.96
	0.02.02	Recargo de funciones	18,575.31	0.00	18,575.31	2.1.5 Otras obras	18,575.31
	0.03.01	Retribución por años servidos	12,340.54	140,411.00	152,751.54	2.1.5 Otras obras	152,751.54
	0.03.02	Restricción al ejercicio liberal de la profesión	190,823.88	0.00	190,823.88	2.1.5 Otras obras	190,823.88
	0.03.04	Salario escolar	37,003.00	0.00	37,003.00	2.1.5 Otras obras	37,003.00
	0.04.01	Contribución Patronal al Seguro de Salud de la Caja Costarricense del Seguro Social	176,144.00	107,899.00	284,043.00	2.1.5 Otras obras	284,043.00
	0.04.05	Contribución Patronal al Banco Popular y de Desarrollo Comunal	9,300.00	7,486.00	16,786.00	2.1.5 Otras obras	16,786.00
	0.05.01	Contribución Patronal al Seguro de Pensiones de la Caja Costarricense del Seguro Social	94,489.00	60,728.00	155,217.00	2.1.5 Otras obras	155,217.00
	0.05.02	Aporte Patronal al Régimen Obligatorio de Pensiones Complementarias	55,800.00	19,456.00	75,256.00	2.1.5 Otras obras	75,256.00
	0.05.03	Aporte Patronal al Fondo de Capitalización Laboral	27,900.00	36,741.00	64,641.00	2.1.5 Otras obras	64,641.00
	1	SERVICIOS	315,247.00	300,000.00	615,247.00		
	1.03.01	Información	0.00	300,000.00	300,000.00	2.1.5 Otras obras	300,000.00
	1.06.01	Seguros	315,247.00	0.00	315,247.00	2.1.5 Otras obras	315,247.00
Proyecto	03	Infraestructura Comunal Dist. III Pejibaye	220,000.00	0.00	220,000.00	TOTAL PROYECTO	220,000.00
	1	SERVICIOS	220,000.00	0.00	220,000.00	2.1 FORMACIÓN DE CAPITAL	220,000.00
	1.01.02	Alquiler de maquinaria, equipo y mobiliario	220,000.00	0.00	220,000.00	2.1.5 Otras obras	220,000.00
Proyecto	20	Proyecto de Inversión Servicio de Hidrantes	168,288.86	0.00	168,288.86	TOTAL PROYECTO	168,288.86
	3	INTERESES Y COMISIONES	168,288.86	0.00	168,288.86	1.2 INTERESES	168,288.86
	3.02.03	Intereses sobre préstamos de Instituciones Descentralizadas no Empresariales	168,288.86	0.00	168,288.86	1.2.1 Internos	168,288.86
Proyecto	21	Proyecto de Inversión Servicio Acueducto	1,715,003.55	0.00	1,715,003.55	TOTAL PROYECTO	1,715,003.55
	3	INTERESES Y COMISIONES	147,808.40	0.00	147,808.40	1.2 INTERESES	147,808.40
	3.02.03	Intereses sobre préstamos de Instituciones Descentralizadas no Empresariales	147,808.40	0.00	147,808.40	1.2.1 Internos	147,808.40
	8	AMORTIZACION	1,567,195.15	0.00	1,567,195.15	3.3 AMORTIZACIÓN	1,567,195.15
	8.02.03	Amortización de préstamos de Instituciones Descentralizadas no Empresariales	1,567,195.15	0.00	1,567,195.15	3.3.1 Amortización interna	1,567,195.15
Proyecto	924	Matenimiento de Letras Tucurrique (IBI-Cemento)	0.00	334,822.93	334,822.93	TOTAL PROYECTO	334,822.93
	2	MATERIALES Y SUMINISTROS	0.00	334,822.93	334,822.93	2.1 FORMACIÓN DE CAPITAL	334,822.93
	2.03.02	Materiales y productos minerales y asfálticos		334,822.93	334,822.93	2.1.5 Otras obras	334,822.93
TOTAL PROGRAMA III			77,409,436.19	4,491,565.84	81,901,002.03	TOTAL PROGRAMA III	81,901,002.03
TOTAL GENERAL DE PROGRAMAS			123,096,166.04	12,329,961.60	135,426,127.64	TOTAL GENERAL DE PROGRAMAS	135,426,127.64

MUNICIPALIDAD DE JIMÉNEZ
EGRESOS EJECUCIÓN PRESUPUESTARIA CONSOLIDADA
"MARZO 2022" DEL 1° AL 31 DE MARZO 2022
RESUMEN POR PROGRAMA Y TOTAL POR CLASIFICADOR ECONÓMICO

Código	Detalle Cuenta	Programa 1 Administración General	Programa 2 Servicios Comunales	Programa 3 Inversiones	Total todos los programas
1	GASTOS CORRIENTES	20,245,316.82	33,279,808.79	1,111,549.88	54,636,675.49
1.1	GASTOS DE CONSUMO	20,245,316.82	33,279,808.79	0.00	53,525,125.61
1.1.1	REMUNERACIONES	16,574,554.40	14,949,421.90	0.00	31,523,976.30
1.1.1.1	Sueldos y salarios	13,597,028.40	12,269,472.90	0.00	25,866,501.30
1.1.1.2	Contribuciones sociales	2,977,526.00	2,679,949.00	0.00	5,657,475.00
1.1.2	ADQUISICIÓN DE BIENES Y SERVICIOS	3,670,762.42	18,330,386.89	0.00	22,001,149.31
1.2	INTERESES	0.00	0.00	1,111,549.88	1,111,549.88
1.2.1	Internos	0.00	0.00	1,111,549.88	1,111,549.88
1.3	TRANSFERENCIAS CORRIENTES	0.00	0.00	0.00	0.00
1.3.1	Transferencias corrientes al Sector Público	0.00	0.00	0.00	0.00
1.3.2	Transferencias corrientes al Sector Privado	0.00	0.00	0.00	0.00
2	GASTOS DE CAPITAL	0.00	0.00	25,583,083.90	25,583,083.90
2.1	FORMACIÓN DE CAPITAL	0.00	0.00	25,583,083.90	25,583,083.90
2.1.1	Edificaciones	0.00	0.00	90,000.00	90,000.00
2.1.2	Vías de comunicación	0.00	0.00	21,216,480.32	21,216,480.32
2.1.3	Obras urbanísticas	0.00	0.00	0.00	0.00
2.1.4	Instalaciones	0.00	0.00	0.00	0.00
2.1.5	Otras obras	0.00	0.00	4,276,603.58	4,276,603.58
2.2	ADQUISICIÓN DE ACTIVOS	0.00	0.00	0.00	0.00
2.2.1	Maquinaria y equipo	0.00	0.00	0.00	0.00
2.2.2	Terrenos	0.00	0.00	0.00	0.00
2.2.3	Edificios	0.00	0.00	0.00	0.00
2.3	TRANSFERENCIAS DE CAPITAL	0.00	0.00	0.00	0.00
2.3.1	Transferencias de capital al Sector Público	0.00	0.00	0.00	0.00
2.3.2	Transferencias de capital al Sector Privado	0.00	0.00	0.00	0.00
3	TRANSACCIONES FINANCIERAS	0.00	0.00	55,206,368.25	55,206,368.25
3.2	ADQUISICIÓN DE VALORES	0.00	0.00	0.00	0.00
3.3	AMORTIZACIÓN	0.00	0.00	55,206,368.25	55,206,368.25
3.3.1	Amortización interna	0.00	0.00	55,206,368.25	55,206,368.25
3.4	OTROS ACTIVOS FINANCIEROS	0.00	0.00	0.00	0.00
4	SUMAS SIN ASIGNACIÓN	0.00	0.00	0.00	0.00
	TOTAL PROGRAMA	20,245,316.82	33,279,808.79	81,901,002.03	135,426,127.64

MUNICIPALIDAD DE JIMÉNEZ **SOLO JIMÉNEZ**
RESUMEN DE EJECUCION DE INGRESOS ENERO A MARZO 2022

PARTIDA	Presupuesto	Enero	Febrero	Marzo	Total Ingresado	Por Ingresar	% Ingresado
Ingresos Tributarios	245,250,000.00	41,082,309.72	10,941,769.75	41,322,837.26	93,346,916.73	151,903,083.27	38.06%
Ingresos No Tributarios	394,117,576.00	63,119,908.76	38,329,206.02	39,473,886.74	140,923,001.52	253,194,574.48	35.76%
Venta de Activos	0.00	0.00	0.00	0.00	0.00	0.00	0.00%
Transferencias Corrientes	52,356,076.54	3,945,551.00	0.00	0.00	3,945,551.00	48,410,525.54	7.54%
Transferencias de Capital	641,471,193.24	0.00	0.00	128,466,052.17	128,466,052.17	513,005,141.07	20.03%
Financiamiento Interno	212,000,000.00	0.00	0.00	0.00	0.00	212,000,000.00	0.00%
Ingresos del Período	1,545,194,845.78	108,147,769.48	49,270,975.77	209,262,776.17	366,681,521.42	1,178,513,324.36	

PARTIDA	Presupuesto	Enero	Febrero	Marzo	Total Ingresado	Por Ingresar	% Ingresado
Ingresos Propios	639,367,576.00	104,202,218.48	49,270,975.77	80,796,724.00	234,269,918.25	405,097,657.75	36.64%
Venta de Activos	0.00	0.00	0.00	0.00	0.00	0.00	0.00%
Transferencias Corrientes	52,356,076.54	3,945,551.00	0.00	0.00	3,945,551.00	48,410,525.54	7.54%
Transferencias de Capital	641,471,193.24	0.00	0.00	128,466,052.17	128,466,052.17	513,005,141.07	20.03%
Financiamiento Interno	212,000,000.00	0.00	0.00	0.00	0.00	212,000,000.00	0.00%
Ingresos del Período	1,545,194,845.78	108,147,769.48	49,270,975.77	209,262,776.17	366,681,521.42	1,178,513,324.36	

Elaborado por: Trentino Mazza Corrales
08/04/2022

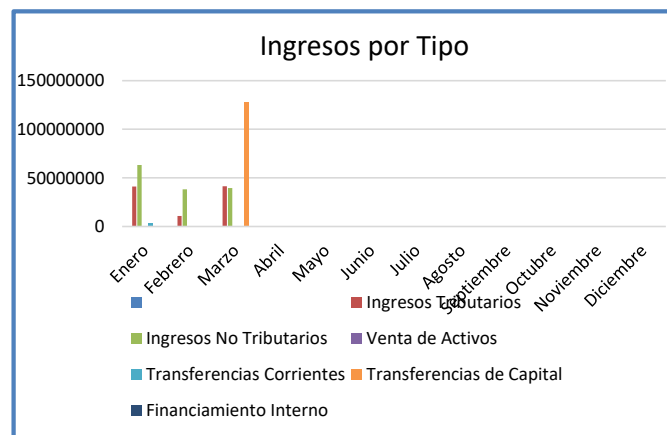
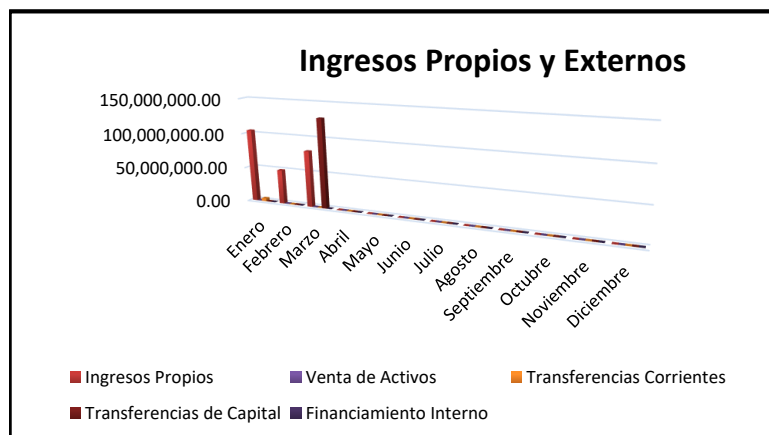

MUNICIPALIDAD DE JIMÉNEZ *SOLO JIMÉNEZ*
DEL 1° ENERO AL 31 DE MARZO 2022
RELACION INGRESO-GASTO EN SERVICIOS COMUNITARIOS

Detalle	Servicio	Aseo de vías y sitios públicos	Recolección de basura	Depósito y tratamiento de desechos sólidos	Acueducto	Cementerio	Parques y obras de ornato
Ingreso estimado según tasa		16,630,321.62	41,060,927.00	23,540,854.68	30,748,755.80	11,998,497.01	6,375,583.79
<u>Otros ingresos relacionados con el servicio</u>							
-	Derecho de cementerio	0.00	0.00	0.00	0.00	126,459.33	0.00
-	Servicio de instalación de cañerías	0.00	0.00	0.00	752,467.05	0.00	0.00
-	Servicio de Hidrantes	0.00	0.00	0.00	3,043,988.59	0.00	0.00
-	Venta de abono organico	0.00	0.00	34,200.00	0.00	0.00	0.00
Total de ingresos disponibles del periodo		16,630,321.62	41,060,927.00	23,575,054.68	34,545,211.44	12,124,956.34	6,375,583.79
EGRESOS DE OPERACION DEL SERVICIO							
Gasto del servicio		7,982,606.37	19,346,125.47	11,897,239.25	17,091,344.07	3,788,455.17	2,786,048.50
Gastos de administración		1,979,008.27	6,775,052.96	3,855,992.00	5,842,263.60	2,279,714.43	1,083,849.24
Porcentaje % (*)		12%	17%	16%	19%	19%	17%
Egresos de operación del servicio (subtotal + gastos de administración)		9,961,614.64	26,121,178.43	15,753,231.25	22,933,607.67	6,068,169.60	3,869,897.74
Egresos Proyectos (Programa III)		0.00	701,971.01	358,087.91	1,883,292.41	0.00	0.00
Total de egresos del servicio		9,961,614.64	26,823,149.44	16,111,319.16	24,816,900.08	6,068,169.60	3,869,897.74
Superávit o Déficit del periodo		6,668,706.98	14,237,777.57	7,463,735.52	9,728,311.36	6,056,786.74	2,505,686.05
Más Ingresos Fondo liquidación periodo año anterior		0.00	0.00	0.00	0.00	0.00	0.00
Superávit o Déficit Total		6,668,706.98	14,237,777.57	7,463,735.52	9,728,311.36	6,056,786.74	2,505,686.05

Elaborado por: Trentino Mazza Corrales, Contador Municipal

Fecha 08/04/2022