



MUNICIPALIDAD DE JIMÉNEZ

INFORME DE EJECUCIÓN PRESUPUESTARIA

"DICIEMBRE 2022" DEL 1° AL 31 DE DICIEMBRE
2022

27/01/2023

MUNICIPALIDAD DE JIMÉNEZ
RESUMEN DE EJECUCION DE INGRESOS CONSOLIDADA
"DICIEMBRE 2022" DEL 1° AL 31 DE DICIEMBRE 2022

PARTIDA	JIMENEZ	% Jiménez	TUCURRIQUE	% Tucurrique	TOTAL	% Total
Ingresos Tributarios	38 125 436.97	18.12%	19 198 834.57	22.78%	57 324 271.54	19.45%
Ingresos No Tributarios	49 674 625.20	23.60%	7 686 724.91	9.12%	57 361 350.11	19.46%
Venta de Activos	0.00	0.00%	0.00	0.00%	0.00	0.00%
Transferencias Corrientes	618 235.39	0.29%	0.00	0.00%	618 235.39	0.21%
Transferencias de Capital	122 037 922.70	57.99%	57 389 022.80	68.10%	179 426 945.50	60.88%
Financiamiento Interno	0.00	0.00%	0.00	0.00%	0.00	0.00%
Ingresos del Período	210 456 220.26	100.00%	84 274 582.28	100.00%	294 730 802.54	100.00%
Superavit Libre	0.00	0.00%	0.00	0.00%	0.00	0.00%
Superavit Específico	0.00	0.00%	0.00	0.00%	0.00	0.00%
Ingresos de vigencias anteriores	0.00	0.00%	0.00	0.00%	0.00	0.00%
TOTAL	210 456 220.26	100%	84 274 582.28	100%	294 730 802.54	100%

MUNICIPALIDAD DE JIMÉNEZ
RESUMEN DE EJECUCION DE EGRESOS CONSOLIDADA POR PROGRAMA
"DICIEMBRE 2022" DEL 1° AL 31 DE DICIEMBRE 2022

N° PROGRAMA	PROGRAMA	JIMENEZ	% Jiménez	TUCURRIQUE	% Tucurrique	Compromisos	TOTAL	% Total
1	Dirección y Administración General	50 256 657.56	14.88%	29 789 998.46	26%	4 986 479.01	85 033 135.03	9.47%
2	Servicios Municipales	38 574 055.86	11.42%	5 342 192.36	5%	29 890 453.34	73 806 701.56	8.22%
3	Inversiones	248 880 620.07	73.70%	81 107 546.63	70%	404 256 624.64	734 244 791.34	81.77%
4	Partidas Específicas	0.00	0.00%	0.00	0%	4 820 130.00	4 820 130.00	0.54%
TOTAL		337 711 333.49	100.00%	116 239 737.45	100%	443 953 686.99	897 904 757.93	100%

MUNICIPALIDAD DE JIMÉNEZ
RESUMEN DE EJECUCION DE EGRESOS CONSOLIDADA POR PARTIDA
"DICIEMBRE 2022" DEL 1° AL 31 DE DICIEMBRE 2022

CODIGO	PARTIDA	JIMENEZ	% Jiménez	TUCURRIQUE	% Tucurrique	COMPROMISOS	TOTAL	% Total
0	Remuneraciones	64 118 091.19	19%	13 022 507.00	11%	0.00	77 140 598.19	9%
1	Servicios	85 361 572.06	25%	12 835 561.93	11%	186 813 748.64	285 010 882.63	32%
2	Materiales y Suministros	13 675 016.57	4%	5 186 162.50	4%	21 245 655.47	40 106 834.54	4%
3	Intereses y Comisiones	3 555 813.77	1%	0.00	0%	0.00	3 555 813.77	0%
5	Bienes Duraderos	99 789 369.11	30%	69 595 836.56	60%	229 495 835.83	398 881 041.50	44%
6	Transferencias corrientes	18 000 774.32	5%	15 599 669.46	13%	6 398 447.00	39 998 890.78	4%
7	Transferencias de capital	0.00		0.00	0%	0.00	0.00	0%
8	Amortización	53 210 696.47	16%	0.00	0%	0.00	53 210 696.47	6%
9	Cuentas especiales	0.00	0%	0.00	0%	0.00	0.00	0%
TOTAL		337 711 333.49	100%	116 239 737.45	100%	443 953 686.94	897 904 757.88	100%

Elaborado por: Trentino Mazza Corrales
27/01/2023

MUNICIPALIDAD DE JIMÉNEZ
INGRESOS EJECUCIÓN PRESUPUESTARIA CONSOLIDADA
 "DICIEMBRE 2022" DEL 1° AL 31 DE DICIEMBRE 2022

CODIGO	NOMBRE	JIMÉNEZ	TUCURRIQUE	TOTAL	%
	INGRESOS TOTALES	210 456 220.26	84 274 582.28	294 730 802.54	100.00%
1.0.0.0.00.00.0.0.000	INGRESOS CORRIENTES	88 418 297.56	26 885 559.48	115 303 857.04	39.12%
1.1.0.0.00.00.0.0.000	INGRESOS TRIBUTARIOS	38 125 436.97	19 198 834.57	57 324 271.54	19.45%
1.1.2.0.00.00.0.0.000	IMPUESTOS SOBRE LA PROPIEDAD	12 612 150.70	9 605 485.05	22 217 635.75	7.54%
1.1.2.1.00.00.0.0.000	Impuesto sobre la propiedad de bienes inmuebles	12 612 150.70	9 605 485.05	22 217 635.75	7.54%
1.1.2.1.01.00.0.0.000	Impuesto sobre la propiedad de bienes inmuebles, Ley No. 7729	12 612 150.70	9 605 485.05	22 217 635.75	7.54%
1.1.3.0.00.00.0.0.000	IMPUESTOS SOBRE BIENES Y SERVICIOS	24 333 300.15	9 500 336.06	33 833 636.21	11.48%
1.1.3.2.00.00.0.0.000	IMPUESTOS ESPECÍFICOS SOBRE LA PRODUCCIÓN Y CONSUMO DE BIENES Y SERVICIOS	257 615.00	1 415 054.00	1 672 669.00	0.57%
1.1.3.2.01.00.0.0.000	IMPUESTOS ESPECÍFICOS SOBRE LA PRODUCCIÓN Y CONSUMO DE BIENES	207 615.00	1 415 054.00	1 622 669.00	0.55%
1.1.3.2.01.05.0.0.000	Impuestos específicos sobre la construcción	207 615.00	1 415 054.00	1 622 669.00	0.55%
1.1.3.2.02.00.0.0.000	IMPUESTOS ESPECÍFICOS SOBRE LA PRODUCCIÓN Y CONSUMO DE SERVICIOS	50 000.00	0.00	50 000.00	0.02%
1.1.3.2.02.03.0.0.000	Impuestos específicos a los servicios de diversión y esparcimiento	50 000.00	0.00	50 000.00	0.02%
1.1.3.2.02.03.1.0.000	Impuesto sobre espectáculos públicos 6%	50 000.00	0.00	50 000.00	0.02%
1.1.3.3.00.00.0.0.000	OTROS IMPUESTOS A LOS BIENES Y SERVICIOS	24 075 685.15	8 085 282.06	32 160 967.21	10.91%
1.1.3.3.01.00.0.0.000	Licencias profesionales comerciales y otros permisos	24 075 685.15	8 085 282.06	32 160 967.21	10.91%
1.1.3.3.01.02.0.0.000	Patentes Municipales	23 483 246.15	7 962 740.06	31 445 986.21	10.67%
1.1.3.3.01.09.0.0.000	Otras licencias profesionales comerciales y otros permisos	592 439.00	122 542.00	714 981.00	0.24%
1.1.9.0.00.00.0.0.000	OTROS INGRESOS TRIBUTARIOS	1 179 986.12	93 013.46	1 272 999.58	0.43%
1.1.9.1.00.00.0.0.000	IMPUESTO DE TIMBRES	1 179 986.12	93 013.46	1 272 999.58	0.43%
1.1.9.1.01.00.0.0.000	Timbres municipales (por hipotecas y cédulas hipotecarias)	350 362.96	87 877.11	438 240.07	0.15%
1.1.9.1.02.00.0.0.000	Timbre Pro-parques Nacionales.	829 623.16	5 136.35	834 759.51	0.28%
1.3.0.0.00.00.0.0.000	INGRESOS NO TRIBUTARIOS	49 674 625.20	7 686 724.91	57 361 350.11	19.46%
1.3.1.0.00.00.0.0.000	VENTA DE BIENES Y SERVICIOS	38 896 675.53	6 816 805.00	45 713 480.53	15.51%
1.3.1.1.00.00.0.0.000	VENTA DE BIENES	10 884 206.61	0.00	10 884 206.61	3.69%
1.3.1.1.05.00.0.0.000	Venta de agua	10 880 606.61	0.00	10 880 606.61	3.69%
1.3.1.1.09.00.0.0.000	Venta de otros bienes	3 600.00	0.00	3 600.00	0.00%
1.3.1.2.00.00.0.0.000	VENTA DE SERVICIOS	27 995 609.58	6 565 269.25	34 560 878.83	11.73%
1.3.1.2.04.00.0.0.000	ALQUILERES	356 000.00	350 675.00	706 675.00	0.24%
1.3.1.2.04.01.0.0.000	Alquiler de edificios e instalaciones	356 000.00	350 675.00	706 675.00	0.24%
1.3.1.2.05.00.0.0.000	SERVICIOS COMUNITARIOS	27 561 549.58	6 214 594.25	33 776 143.83	11.46%
1.3.1.2.05.01.0.0.000	Servicios de alcantarillado sanitario y pluvial	1 254 662.07	0.00	1 254 662.07	0.43%
1.3.1.2.05.01.1.0.000	Servicio de alcantarillado sanitario	1 254 662.07	0.00	1 254 662.07	0.43%
1.3.1.2.05.02.0.0.000	Servicios de instalación y derivación de agua	339 170.00	0.00	339 170.00	0.12%
1.3.1.2.05.03.0.0.000	Servicios de cementerio	1 643 231.25	0.00	1 643 231.25	0.56%
1.3.1.2.05.04.0.0.000	Servicios de saneamiento ambiental	23 270 722.11	6 214 594.25	29 485 316.36	10.00%
1.3.1.2.05.04.1.0.000	Servicios de recolección de basura	10 987 641.96	5 236 434.90	16 224 076.86	5.50%
1.3.1.2.05.04.2.0.000	Servicios de aseo de vías y sitios públicos	4 115 224.43	978 159.35	5 093 383.78	1.73%
1.3.1.2.05.04.3.0.000	Servicios de depósito y tratamiento de basura	6 491 502.78	0.00	6 491 502.78	2.20%
1.3.1.2.05.04.4.0.000	Mantenimiento de parques y obras de ornato	1 676 352.94	0.00	1 676 352.94	0.57%
1.3.1.2.05.09.0.0.000	Otros servicios comunitarios	1 053 764.15	0.00	1 053 764.15	0.36%
1.3.1.2.05.09.9.0.000	Otros servicios comunitarios	1 053 764.15	0.00	1 053 764.15	0.36%
1.3.1.2.05.09.9.1.000	Servicio de Hidrantes	1 053 764.15	0.00	1 053 764.15	0.36%

MUNICIPALIDAD DE JIMÉNEZ
INGRESOS EJECUCIÓN PRESUPUESTARIA CONSOLIDADA
 "DICIEMBRE 2022" DEL 1° AL 31 DE DICIEMBRE 2022

CODIGO	NOMBRE	JIMÉNEZ	TUCURRIQUE	TOTAL	%
1.3.1.2.09.00.0.0.000	OTROS SERVICIOS	78 060.00	0.00	78 060.00	0.03%
1.3.1.2.09.09.0.0.000	Venta de otros servicios	78 060.00	0.00	78 060.00	0.03%
1.3.1.3.00.00.0.0.000	DERECHOS ADMINISTRATIVOS	16 859.34	251 535.75	268 395.09	0.09%
1.3.1.3.02.00.0.0.000	DERECHOS ADMINISTRATIVOS A OTROS SERVICIOS PÚBLICOS	16 859.34	251 535.75	268 395.09	0.09%
1.3.1.3.02.09.0.0.000	Otros derechos administrativos a otros servicios públicos	16 859.34	251 535.75	268 395.09	0.09%
1.3.1.3.02.09.1.0.000	Derechos de cementerio	16 859.34	251 535.75	268 395.09	0.09%
1.3.2.0.00.00.0.0.000	INGRESOS DE LA PROPIEDAD	7 419 635.75	0.00	7 419 635.75	2.52%
1.3.2.3.00.00.0.0.000	RENTA DE ACTIVOS FINANCIEROS	7 419 635.75	0.00	7 419 635.75	2.52%
1.3.2.3.03.00.0.0.000	OTRAS RENTAS DE ACTIVOS FINANCIEROS	7 419 635.75	0.00	7 419 635.75	2.52%
1.3.2.3.03.01.0.0.000	Intereses sobre cuentas corrientes y otros depósitos en Bancos Estatales	7 419 635.75	0.00	7 419 635.75	2.52%
1.3.3.0.00.00.0.0.000	MULTAS, SANCIONES, REMATES Y CONFISCACIONES	126 889.00	0.00	126 889.00	0.04%
1.3.3.1.00.00.0.0.000	MULTAS Y SANCIONES	126 889.00	0.00	126 889.00	0.04%
1.3.3.1.09.00.0.0.000	Otras multas	126 889.00	0.00	126 889.00	0.04%
1.3.3.1.09.02.0.0.000	Multas por infracción a la ley de construcciones	20 745.00	0.00	20 745.00	0.01%
1.3.3.1.09.09.0.0.000	Multas varias (No declaración de patentes y atraso licencias de licores)	106 144.00	0.00	106 144.00	0.04%
1.3.4.0.00.00.0.0.000	INTERESES MORATORIOS	1 781 428.92	869 919.91	2 651 348.83	0.90%
1.3.4.1.00.00.0.0.000	Intereses moratorios por atraso en pago de impuesto	558 096.30	869 919.91	1 428 016.21	0.48%
1.3.4.2.00.00.0.0.000	Intereses moratorios por atraso en pago de bienes y servicios	1 152 575.35	0.00	1 152 575.35	0.39%
1.3.4.9.00.00.0.0.000	Otros intereses moratorios	70 757.27	0.00	70 757.27	0.02%
1.3.9.0.00.00.0.0.000	OTROS INGRESOS NO TRIBUTARIOS	1 449 996.00	0.00	1 449 996.00	0.49%
1.3.9.1.00.00.0.0.000	Reintegros en efectivo	1 449 996.00	0.00	1 449 996.00	0.49%
1.4.0.0.00.00.0.0.000	TRANSFERENCIAS CORRIENTES	618 235.39	0.00	618 235.39	0.21%
1.4.1.0.00.00.0.0.000	TRANSFERENCIAS CORRIENTES DEL SECTOR PÚBLICO	618 235.39	0.00	618 235.39	0.21%
1.4.1.3.00.00.0.0.000	Transferencias corrientes de Instituciones Descentralizadas no Empresariales	618 235.39	0.00	618 235.39	0.21%
1.4.1.3.01.00.0.0.000	Aporte del I.F.A.M. por Licores Nacionales y Extranjeros	618 235.39	0.00	618 235.39	0.21%
2.0.0.0.00.00.0.0.000	INGRESOS DE CAPITAL	122 037 922.70	57 389 022.80	179 426 945.50	60.88%
2.4.0.0.00.00.0.0.000	TRANSFERENCIAS DE CAPITAL	122 037 922.70	57 389 022.80	179 426 945.50	60.88%
2.4.1.0.00.00.0.0.000	TRANSFERENCIAS DE CAPITAL DEL SECTOR PÚBLICO	122 037 922.70	57 389 022.80	179 426 945.50	60.88%
2.4.1.1.00.00.0.0.000	Transferencias de capital del Gobierno Central	121 942 296.37	57 389 022.80	179 331 319.17	60.85%
2.4.1.1.01.00.0.0.000	Aporte del Gobierno Central, Ley 8114, para mantenimiento de la red vial cantonal	121 942 296.37	57 389 022.80	179 331 319.17	60.85%
2.4.1.3.00.00.0.0.000	Transferencias de capital de Instituciones Descentralizadas no Empresariales	95 626.33	0.00	95 626.33	0.03%
2.4.1.3.01.00.0.0.000	Aporte del I.F.A.M. para mantenimiento y conservación de calles urbanas y caminos vecinales y adquisición de maquinaria y equipo, Ley 6909-83	95 626.33	0.00	95 626.33	0.03%

Elaborado por: Trentino Mazza Corrales
 27/01/2023

MUNICIPALIDAD DE JIMENEZ
EGRESOS EJECUCIÓN PRESUPUESTARIA CONSOLIDADA
"DICIEMBRE 2022" DEL 1° AL 31 DE DICIEMBRE 2022

JIMENEZ	TUCURRIQUE	COMPROMISOS	TOTAL
(Clasificador por Objeto del Gasto)			

Consolidado
(Clasificador Económico)

PROGRAMA I: DIRECCIÓN Y ADMINISTRACIÓN GENERAL					Cod Detalle	Monto
					*	*
ACTIVIDAD 01	ADMINISTRACIÓN GENERAL	29 081 256.60	19 917 334.67	3 538 032.01	52 536 623.28	TOTAL ACTIVIDAD 52 536 623.28
	0 REMUNERACIONES	19 159 443.19	6 622 029.00	0.00	25 781 472.19	1.1.1 REMUNERACIONES 25 781 472.19
	0.01.01 Sueldos para cargos fijos	5 363 780.85	2 295 077.00		7 658 857.85	1.1.1.1 Sueldos y salarios 7 658 857.85
	0.01.03 Servicios especiales	192 599.53	0.00		192 599.53	1.1.1.1 Sueldos y salarios 192 599.53
	0.02.01 Tiempo extraordinario	74 933.68	0.00		74 933.68	1.1.1.1 Sueldos y salarios 74 933.68
	0.02.02 Recargo de funciones	62 806.51	0.00		62 806.51	1.1.1.1 Sueldos y salarios 62 806.51
	0.02.05 Dietas	514 800.00	144 000.00		658 800.00	1.1.1.1 Sueldos y salarios 658 800.00
	0.03.01 Retribución por años servidos	1 162 466.36	419 383.00		1 581 849.36	1.1.1.1 Sueldos y salarios 1 581 849.36
	0.03.02 Restricción al ejercicio liberal de la profesión	888 156.26	0.00		888 156.26	1.1.1.1 Sueldos y salarios 888 156.26
	0.03.03 Decimotercer mes	8 297 138.00	3 120 193.00		11 417 331.00	1.1.1.1 Sueldos y salarios 11 417 331.00
	0.04.01 Contribución Patronal al Seguro de Salud de la CCSS	1 246 683.00	307 875.00		1 554 558.00	1.1.1.2 Contribuciones sociales 1 554 558.00
	0.04.05 Contribución Patronal al Banco Popular y de Desarrollo Comunal	69 003.00	16 642.00		85 645.00	1.1.1.2 Contribuciones sociales 85 645.00
	0.05.01 Contribución Patronal al Seguro de Pensiones de CCSS	697 068.00	169 082.00		866 150.00	1.1.1.2 Contribuciones sociales 866 150.00
	0.05.02 Aporte Patronal al Régimen Obligatorio de Pensiones Complementarias	408 000.00	49 926.00		457 926.00	1.1.1.2 Contribuciones sociales 457 926.00
	0.05.03 Aporte Patronal al Fondo de Capitalización Laboral	182 008.00	99 851.00		281 859.00	1.1.1.2 Contribuciones sociales 281 859.00
	1 SERVICIOS	7 782 383.93	7 400 800.00	909 562.00	16 092 745.93	1.1.2 ADQUISICIÓN DE BIENES Y SERVICIO 17 440 925.92
	1.01.02 Alquiler de maquinaria, equipo y mobiliario	3 078 324.00	0.00	0.00	3 078 324.00	1.1.2 Adquisición de bienes y servicios 3 078 324.00
	1.02.01 Servicio de agua y alcantarillado	117 800.00	0.00		117 800.00	1.1.2 Adquisición de bienes y servicios 117 800.00
	1.02.04 Servicio de telecomunicaciones	76 803.93	0.00		76 803.93	1.1.2 Adquisición de bienes y servicios 76 803.93
	1.03.01 Información	53 240.00	0.00		53 240.00	1.1.2 Adquisición de bienes y servicios 53 240.00
	1.04.02 Servicios jurídicos	250 000.00	0.00		250 000.00	1.1.2 Adquisición de bienes y servicios 250 000.00
	1.05.01 Transporte dentro del país	609 190.00	18 300.00		627 490.00	1.1.2 Adquisición de bienes y servicios 627 490.00
	1.05.02 Viáticos dentro del país	65 000.00	52 500.00		117 500.00	1.1.2 Adquisición de bienes y servicios 117 500.00
	1.06.01 Seguros	216 526.00	0.00		216 526.00	1.1.2 Adquisición de bienes y servicios 216 526.00
	1.07.02 Actividades protocolarias y sociales	3 045 500.00	4 360 000.00		7 405 500.00	1.1.2 Adquisición de bienes y servicios 7 405 500.00
	1.08.03 Mantenimiento de instalaciones y otras obras	180 000.00	0.00	0.00	180 000.00	1.1.2 Adquisición de bienes y servicios 180 000.00
	1.08.05 Mantenimiento y reparación de equipo de transporte	0.00	2 970 000.00		2 970 000.00	1.1.2 Adquisición de bienes y servicios 2 970 000.00
	1.08.08 Mantenimiento y reparación de equipo y sistemas de información	90 000.00	0.00	909 562.00	999 562.00	1.1.2 Adquisición de bienes y servicios 999 562.00
	2 MATERIALES Y SUMINISTROS	764 429.98	167 500.00	416 250.01	1 348 179.99	*
	2.99.01 Útiles y materiales de oficina y cómputo	80 088.49	0.00	0.00	80 088.49	1.1.2 Adquisición de bienes y servicios 80 088.49
	2.99.03 Productos de papel, cartón e impresos	0.00	167 500.00	0.00	167 500.00	1.1.2 Adquisición de bienes y servicios 167 500.00
	2.99.04 Textiles y vestuario	60 000.00	0.00	416 250.00	476 250.00	1.1.2 Adquisición de bienes y servicios 476 250.00
	2.99.06 Útiles y materiales de resguardo y seguridad	8 141.49	0.00		8 141.49	1.1.2 Adquisición de bienes y servicios 8 141.49
	2.99.99 Otros Útiles, materiales y suministros diversos	616 200.00	0.00	0.01	616 200.01	1.1.2 Adquisición de bienes y servicios 616 200.01
	5 BIENES DURADEROS	1 374 999.50	0.00	212 220.00	1 587 219.50	2.2 ADQUISICIÓN DE ACTIVOS 1 587 219.50
	5.01.04 Equipo y mobiliario de oficina	0.00	0.00	212 220.00	212 220.00	2.2.1 Maquinaria y equipo 212 220.00
	5.01.05 Equipos de cómputo	1 374 999.50	0.00		1 374 999.50	2.2.1 Maquinaria y equipo 1 374 999.50
	6 TRANSFERENCIAS CORRIENTES	0.00	5 727 005.67	2 000 000.00	7 727 005.67	1.3 TRANSFERENCIAS CORRIENTES 7 727 005.67
	6.06.01 Indemnizaciones	0.00	0.00	2 000 000.00	2 000 000.00	1.3.2 Transferencias corrientes al Sector Privad 2 000 000.00
	6.03.01 Prestaciones legales	0.00	5 727 005.67		5 727 005.67	1.3.3 Transferencias corrientes al Sector Privad 5 727 005.67

MUNICIPALIDAD DE JIMENEZ
EGRESOS EJECUCIÓN PRESUPUESTARIA CONSOLIDADA
"DICIEMBRE 2022" DEL 1° AL 31 DE DICIEMBRE 2022

JIMENEZ	TUCURRIQUE	COMPROMISOS	TOTAL
Clasificador por Objeto del Gasto			Consolidado Clasificador Económico

ACTIVIDAD	02	AUDITORÍA INTERNA	3 174 626.64	0.00	50 000.00	3 224 626.64	TOTAL ACTIVIDAD	3 224 626.64
		0 REMUNERACIONES	3 174 626.64	0.00	0.00	3 174 626.64	1.1.1 REMUNERACIONES	3 174 626.64
	0.01.01	Sueldos para cargos fijos	712 475.54	0.00		712 475.54	1.1.1.1 Sueldos y salarios	712 475.54
	0.03.01	Retribución por años servidos	253 179.78	0.00		253 179.78	1.1.1.1 Sueldos y salarios	253 179.78
	0.03.02	Restricción al ejercicio liberal de la profesión	391 220.32	0.00		391 220.32	1.1.1.1 Sueldos y salarios	391 220.32
	0.03.03	Decimotercer mes	1 415 808.00	0.00		1 415 808.00	1.1.1.1 Sueldos y salarios	1 415 808.00
	0.04.01	Contribución Patronal al Seguro de Salud de la CCSS	210 362.00	0.00		210 362.00	1.1.1.2 Contribuciones sociales	210 362.00
	0.04.05	Contribución Patronal al Banco Popular y de Desarrollo Comunal	10 147.00	0.00		10 147.00	1.1.1.2 Contribuciones sociales	10 147.00
	0.05.01	Contribución Patronal al Seguro de Pensiones de CCSS	102 612.00	0.00		102 612.00	1.1.1.2 Contribuciones sociales	102 612.00
	0.05.02	Aporte Patronal al Régimen Obligatorio de Pensiones Complementarias	52 881.00	0.00		52 881.00	1.1.1.2 Contribuciones sociales	52 881.00
	0.05.03	Aporte Patronal al Fondo de Capitalización Laboral	25 941.00	0.00		25 941.00	1.1.1.2 Contribuciones sociales	25 941.00
		5 BIENES DURADEROS	0.00	0.00	50 000.00	50 000.00	2.2 ADQUISICIÓN DE ACTIVOS	50 000.00
	5.01.04	Equipo y mobiliario de oficina	0.00	0.00	50 000.00	50 000.00	2.2.1 Maquinaria y equipo	50 000.00

ACTIVIDAD	04	REGISTRO DE DEUDAS, FONDOS Y TRANSFERENCIAS	18 000 774.32	9 872 663.79	1 398 447.00	29 271 885.11	TOTAL ACTIVIDAD	29 271 885.11
		6.01.01 Transferencias corrientes al Gobierno Central	0.00	649 482.00	0.00	649 482.00	1.3 TRANSFERENCIAS CORRIENTES	29 271 885.11
	6.01.01.1	Organo de Normalizacion Tecnica (1% ibi)	0.00	649 482.00		649 482.00	1.3.1 Transferencias corrientes al Sector Público	649 482.00
		6.01.02 Transferencias corrientes a Órganos Desconcentrados	700 000.00	1 570 077.91	1 398 447.00	3 668 524.91		*
	6.01.02.1	Aporte Junta Administrativa del Registro Nacional (3%ibi)	0.00	0.00	1 398 447.00	1 398 447.00	1.3.1 Transferencias corrientes al Sector Público	1 398 447.00
	6.01.02.2	Fondo Parques Nacionales (Timbres)	0.00	521 970.00		521 970.00	1.3.1 Transferencias corrientes al Sector Público	521 970.00
	6.01.02.3	Comisión Nacional Conagebio Ley 7788 (10 % Timbre Parques Nacionales.)	0.00	82 873.00	0.00	82 873.00	1.3.1 Transferencias corrientes al Sector Público	82 873.00
	6.01.02.1	Consejo Nacional de Personas con Discapacidad (CONAPDIS) 0,5%	700 000.00	965 234.91		1 665 234.91	1.3.1 Transferencias corrientes al Sector Público	1 665 234.91
		6.01.03 Transferencias corrientes a Instituciones Descentralizadas no Empresariales	9 049 998.00	6 494 822.00	0.00	15 544 820.00		
	6.01.03.2	Juntas de Educación (10 % ibi)	9 049 998.00	6 494 822.00		15 544 820.00	1.3.1 Transferencias corrientes al Sector Público	15 544 820.00
		6.01.04 Transferencias corrientes a Gobiernos Locales	8 250 776.32	1 158 281.88	0.00	9 409 058.20		
	6.01.04.1	Comité Cantonal de Deportes y Recreación **Jiménez**	7 000 000.00	0.00		7 000 000.00	1.3.1 Transferencias corrientes al Sector Público	7 000 000.00
	6.01.04.2	Federación de Municipalidades de la Provincia de Cartago	943 362.63	627 402.69	0.00	1 570 765.32	1.3.1 Transferencias corrientes al Sector Público	1 570 765.32
	6.01.04.3	Unión Nacional de Gobiernos Locales	307 413.69	289 570.47		596 984.16	1.3.1 Transferencias corrientes al Sector Público	596 984.16
	6.01.04.4	Federación de Concejos Municipales de Distrito	0.00	241 308.72		241 308.72	1.3.1 Transferencias corrientes al Sector Público	241 308.72
TOTAL PROGRAMA I			50 256 657.56	29 789 998.46	4 986 479.01	85 033 135.03		85 033 135.03

PROGRAMA II: SERVICIOS COMUNALES

SERVICIO	01	ASEO DE VÍAS Y SITIOS PÚBLICOS	5 834 452.71	1 286 080.71	5 474 691.57	12 595 224.99	TOTAL ACTIVIDAD	12 595 224.99
		0 REMUNERACIONES	4 350 856.94	756 568.00	0.00	5 107 424.94	1.1.1 REMUNERACIONES	5 107 424.94
	0.01.01	Sueldos para cargos fijos	1 187 550.77	319 535.00		1 507 085.77	1.1.1.1 Sueldos y salarios	1 507 085.77
	0.01.02	Jornales	722 155.50	0.00		722 155.50	1.1.1.1 Sueldos y salarios	722 155.50
	0.02.01	Tiempo extraordinario	70 566.09	0.00		70 566.09	1.1.1.1 Sueldos y salarios	70 566.09
	0.03.01	Retribución por años servidos	231 268.58	49 400.00		280 668.58	1.1.1.1 Sueldos y salarios	280 668.58
	0.03.03	Decimotercer mes	1 712 909.00	326 601.00		2 039 510.00	1.1.1.1 Sueldos y salarios	2 039 510.00

MUNICIPALIDAD DE JIMENEZ
EGRESOS EJECUCIÓN PRESUPUESTARIA CONSOLIDADA
"DICIEMBRE 2022" DEL 1° AL 31 DE DICIEMBRE 2022

		JIMENEZ	TUCURRIQUE	COMPROMISOS	TOTAL	Consolidado	
		Clasificador por Objeto del Gasto				Clasificador Económico	
0.04.01	Contribución Patronal al Seguro de Salud de la Caja Costarricense del Seguro Social	214 909.00	29 204.00		244 113.00	1.1.1.2	Contribuciones sociales 244 113.00
0.04.05	Contribución Patronal al Banco Popular y de Desarrollo Comunal	10 999.00	1 580.00		12 579.00	1.1.1.2	Contribuciones sociales 12 579.00
0.05.01	Contribución Patronal al Seguro de Pensiones de la Caja Costarricense del Seguro Social	126 509.00	16 040.00		142 549.00	1.1.1.2	Contribuciones sociales 142 549.00
0.05.02	Aporte Patronal al Régimen Obligatorio de Pensiones Complementarias	49 493.00	4 736.00		54 229.00	1.1.1.2	Contribuciones sociales 54 229.00
0.05.03	Aporte Patronal al Fondo de Capitalización Laboral	24 497.00	9 472.00		33 969.00	1.1.1.2	Contribuciones sociales 33 969.00
1	SERVICIOS	76 017.36	289 512.71	1 100 000.00	1 465 530.07	1.1.2	ADQUISICIÓN DE BIENES Y SERVICIO 4 487 800.05
1.02.04	Servicio de telecomunicaciones	76 017.36	0.00		76 017.36	1.1.2	Adquisición de bienes y servicios 76 017.36
1.08.03	Mantenimiento de instalaciones y otras obras	0.00	0.00	1 100 000.00	1 100 000.00	1.1.2	Adquisición de bienes y servicios 1 100 000.00
1.06.01	Seguros	0.00	289 512.71		289 512.71	1.1.2	Adquisición de bienes y servicios 289 512.71
2	MATERIALES Y SUMINISTROS	1 407 578.41	240 000.00	1 374 691.57	3 022 269.98		*
2.01.04	Tintas, pinturas y diluyentes	0.00	0.00	407 605.00	407 605.00	1.1.2	Adquisición de bienes y servicios 407 605.00
2.04.01	Herramientas e instrumentos	389 892.67	150 000.00	0.00	539 892.67	1.1.2	Adquisición de bienes y servicios 539 892.67
2.04.02	Repuestos y accesorios	0.00	90 000.00		90 000.00	1.1.2	Adquisición de bienes y servicios 90 000.00
2.99.01	Útiles y materiales de oficina y cómputo	0.00	0.00	2 300.00	2 300.00	1.1.2	Adquisición de bienes y servicios 2 300.00
2.99.03	Productos de papel, cartón e impresos	0.00	0.00	142 000.00	142 000.00	1.1.2	Adquisición de bienes y servicios 142 000.00
2.99.04	Textiles y vestuario	0.00	0.00	563 050.00	563 050.00	1.1.2	Adquisición de bienes y servicios 563 050.00
2.99.05	Útiles y materiales de limpieza	0.00	0.00	259 736.51	259 736.51	1.1.2	Adquisición de bienes y servicios 259 736.51
2.99.06	Útiles y materiales de resguardo y seguridad	1 017 685.74	0.00	0.06	1 017 685.80	1.1.2	Adquisición de bienes y servicios 1 017 685.80
6	TRANSFERENCIAS CORRIENTES	0.00	0.00	3 000 000.00	3 000 000.00	1.3	TRANSFERENCIAS CORRIENTES 3 000 000.00
6.06.01	Indemnizaciones	0.00	0.00	3 000 000.00	3 000 000.00	1.3.2	Transferencias corrientes al Sector Privad 3 000 000.00

SERVICIO	02 RECOLECCIÓN DE BASURA	11 377 264.23	3 999 991.65	3 429 155.13	18 806 411.01	TOTAL ACTIVIDAD	18 806 411.01
	0 REMUNERACIONES	8 187 443.36	704 416.00	0.00	8 891 859.36	1.1.1 REMUNERACIONES	8 891 859.36
0.01.01	Sueldos para cargos fijos	2 216 151.19	317 443.00		2 533 594.19	1.1.1.1	Sueldos y salarios 2 533 594.19
0.01.02	Jornales	591 486.00	0.00		591 486.00	1.1.1.1	Sueldos y salarios 591 486.00
0.02.01	Tiempo extraordinario	356 685.43	0.00		356 685.43	1.1.1.1	Sueldos y salarios 356 685.43
0.03.01	Retribución por años servidos	415 283.74	25 515.00		440 798.74	1.1.1.1	Sueldos y salarios 440 798.74
0.03.03	Decimotercer mes	3 657 450.00	304 923.00		3 962 373.00	1.1.1.1	Sueldos y salarios 3 962 373.00
0.04.01	Contribución Patronal al Seguro de Salud de la Caja Costarricense del Seguro Social	405 769.00	27 054.00		432 823.00	1.1.1.2	Contribuciones sociales 432 823.00
0.04.05	Contribución Patronal al Banco Popular y de Desarrollo Comunal	27 368.00	1 462.00		28 830.00	1.1.1.2	Contribuciones sociales 28 830.00
0.05.01	Contribución Patronal al Seguro de Pensiones de la Caja Costarricense del Seguro Social	271 938.00	14 858.00		286 796.00	1.1.1.2	Contribuciones sociales 286 796.00
0.05.02	Aporte Patronal al Régimen Obligatorio de Pensiones Complementarias	134 208.00	4 387.00		138 595.00	1.1.1.2	Contribuciones sociales 138 595.00
0.05.03	Aporte Patronal al Fondo de Capitalización Laboral	111 104.00	8 774.00		119 878.00	1.1.1.2	Contribuciones sociales 119 878.00
REC. BASURA	1 SERVICIOS	1 685 930.35	3 295 575.65	233.37	4 981 739.37	1.1.2 ADQUISICIÓN DE BIENES Y SERVICIO	8 448 485.65
1.01.02	Alquiler de maquinaria, equipo y mobiliario	172 000.00	0.00	0.00	172 000.00	1.1.2	Adquisición de bienes y servicios 172 000.00
1.02.02	Servicio de energía eléctrica	300 000.00	0.00		300 000.00	1.1.2	Adquisición de bienes y servicios 300 000.00
1.02.99	Otros servicios básicos	484 228.50	2 754 695.65	233.37	3 239 157.52	1.1.2	Adquisición de bienes y servicios 3 239 157.52
1.03.06	Comisiones y gastos por servicios financieros y comerciales	519 135.85	0.00		519 135.85	1.1.2	Adquisición de bienes y servicios 519 135.85

MUNICIPALIDAD DE JIMENEZ
EGRESOS EJECUCIÓN PRESUPUESTARIA CONSOLIDADA
"DICIEMBRE 2022" DEL 1° AL 31 DE DICIEMBRE 2022

		JIMENEZ	TUCURRIQUE	COMPROMISOS	TOTAL	Consolidado	
		Clasificador por Objeto del Gasto				Clasificador Económico	
	1.04.99 Otros servicios de gestión y apoyo	0.00	460 880.00		460 880.00	1.1.2 Adquisición de bienes y servicios	460 880.00
	1.05.02 Viáticos dentro del país	169 500.00	0.00		169 500.00	1.1.2 Adquisición de bienes y servicios	169 500.00
	1.06.01 Seguros	0.00	80 000.00	0.00	80 000.00	1.1.2 Adquisición de bienes y servicios	80 000.00
	XXX XXXXX	0.00	0.00		*		
	1.09.99 Otros impuestos	41 066.00	0.00		41 066.00	1.3 TRANSFERENCIAS CORRIENTES	41 066.00
	2 MATERIALES Y SUMINISTROS	1 503 890.52	0.00	2 003 921.76	3 507 812.28	1.3.1 Transferencias corrientes al Sector Públic	41 066.00
	2.01.01 Combustibles y lubricantes	1 334 311.20	0.00	1 240 066.76	2 574 377.96	1.1.2 Adquisición de bienes y servicios	2 574 377.96
	2.01.04 Tintas, pinturas y diluyentes	0.00	0.00	294 255.00	294 255.00	1.1.2 Adquisición de bienes y servicios	294 255.00
	2.99.03 Productos de papel, cartón e impresos	0.00	0.00	157 500.00	157 500.00	1.1.2 Adquisición de bienes y servicios	157 500.00
	2.99.04 Textiles y vestuario	0.00	0.00	312 100.00	312 100.00	1.1.2 Adquisición de bienes y servicios	312 100.00
	2.99.06 Útiles y materiales de resguardo y seguridad	169 579.32	0.00	0.00	169 579.32	1.1.2 Adquisición de bienes y servicios	169 579.32
	5 BIENES DURADEROS	0.00	0.00	1 425 000.00	1 425 000.00	2.2 ADQUISICIÓN DE ACTIVOS	1 425 000.00
	5.01.99 Maquinaria y equipo diverso	0.00	0.00	1 425 000.00	1 425 000.00	2.2.1 Maquinaria y equipo	1 425 000.00
*							
SERVICIO	03 MANTENIMIENTO DE CAMINOS Y CALLES	69 388.00	0.00	0.00	69 388.00	TOTAL ACTIVIDAD	69 388.00
	0 REMUNERACIONES	69 388.00	0.00	0.00	69 388.00	1.1.1 REMUNERACIONES	69 388.00
	0.01.02 Jornales	69 388.00	0.00		69 388.00	1.1.1.1 Sueldos y salarios	69 388.00
*							
SERVICIO	04 CEMENTERIOS	2 093 398.88	56 120.00	434 652.01	2 584 170.89	TOTAL ACTIVIDAD	2 584 170.89
	0 REMUNERACIONES	1 988 698.70	0.00	0.00	1 988 698.70	1.1.1 REMUNERACIONES	1 988 698.70
	0.01.01 Sueldos para cargos fijos	465 221.08	0.00		465 221.08	1.1.1.1 Sueldos y salarios	465 221.08
	0.01.02 Jornales	83 324.00	0.00		83 324.00	1.1.1.1 Sueldos y salarios	83 324.00
	0.01.05 Suplencias	178 479.44	0.00		178 479.44	1.1.1.1 Sueldos y salarios	178 479.44
	0.02.01 Tiempo extraordinario	75 741.00	0.00		75 741.00	1.1.1.1 Sueldos y salarios	75 741.00
	0.02.03 Disponibilidad laboral	63 824.69	0.00		63 824.69	1.1.1.1 Sueldos y salarios	63 824.69
	0.03.01 Retribución por años servidos	64 347.49	0.00		64 347.49	1.1.1.1 Sueldos y salarios	64 347.49
	0.03.03 Decimotercer mes	844 847.00	0.00		844 847.00	1.1.1.1 Sueldos y salarios	844 847.00
	0.04.01 Contribución Patronal al Seguro de Salud de la Caja Costarricense del Seguro Social	106 780.00	0.00		106 780.00	1.1.1.2 Contribuciones sociales	106 780.00
	0.04.05 Contribución Patronal al Banco Popular y de Desarrollo Comunal	5 756.00	0.00		5 756.00	1.1.1.2 Contribuciones sociales	5 756.00
	0.05.01 Contribución Patronal al Seguro de Pensiones de la Caja Costarricense del Seguro Social	63 242.00	0.00		63 242.00	1.1.1.2 Contribuciones sociales	63 242.00
	0.05.02 Aporte Patronal al Régimen Obligatorio de Pensiones Complementarias	24 697.00	0.00		24 697.00	1.1.1.2 Contribuciones sociales	24 697.00
	0.05.03 Aporte Patronal al Fondo de Capitalización Laboral	12 439.00	0.00		12 439.00	1.1.1.2 Contribuciones sociales	12 439.00
CEMENTERIO	1 SERVICIOS	80 604.83	56 120.00	0.00	136 724.83	1.1.2 ADQUISICIÓN DE BIENES Y SERVICIO	250 472.19
	1.02.02 Servicio de energía eléctrica	69 893.22	0.00		69 893.22	1.1.2 Adquisición de bienes y servicios	69 893.22
	1.02.04 Servicio de telecomunicaciones	10 711.61	0.00		10 711.61	1.1.2 Adquisición de bienes y servicios	10 711.61
	1.04.99 Otros servicios de gestión y apoyo	0.00	56 120.00		56 120.00	1.1.2 Adquisición de bienes y servicios	56 120.00
	2 MATERIALES Y SUMINISTROS	24 095.35	0.00	89 652.01	113 747.36		*
	2.01.01 Combustibles y lubricantes	0.00	0.00	21 352.00	21 352.00	1.1.2 Adquisición de bienes y servicios	21 352.00
	2.01.04 Tintas, pinturas y diluyentes	0.00	0.00	0.01	0.01	1.1.2 Adquisición de bienes y servicios	0.01
	2.99.04 Textiles y vestuario	0.00	0.00	68 300.00	68 300.00	1.1.2 Adquisición de bienes y servicios	68 300.00
	2.99.06 Útiles y materiales de resguardo y seguridad	24 095.35	0.00		24 095.35	1.1.2 Adquisición de bienes y servicios	24 095.35
	5 BIENES DURADEROS	0.00	0.00	345 000.00	345 000.00	2.2 ADQUISICIÓN DE ACTIVOS	345 000.00
	5.01.99 Maquinaria y equipo diverso	0.00	0.00	345 000.00	345 000.00	2.2.1 Maquinaria y equipo	345 000.00

MUNICIPALIDAD DE JIMENEZ
EGRESOS EJECUCIÓN PRESUPUESTARIA CONSOLIDADA
"DICIEMBRE 2022" DEL 1° AL 31 DE DICIEMBRE 2022

JIMENEZ	TUCURRIQUE	COMPROMISOS	TOTAL
Clasificador por Objeto del Gasto			

Consolidado
Clasificador Económico

SERVICIO	05 PARQUES Y OBRAS DE ORNATO	2 047 732.94	0.00	0.00	2 047 732.94	TOTAL ACTIVIDAD	2 047 732.94
	0 REMUNERACIONES	386 067.94	0.00	0.00	386 067.94	1.1.1 REMUNERACIONES	386 067.94
	0.01.01 Sueldos para cargos fijos	53 471.42	0.00		53 471.42	1.1.1.1 Sueldos y salarios	53 471.42
	0.01.02 Jornales	219 203.00	0.00		219 203.00	1.1.1.1 Sueldos y salarios	219 203.00
	0.03.01 Retribución por años servidos	13 581.52	0.00		13 581.52	1.1.1.1 Sueldos y salarios	13 581.52
	0.03.03 Decimotercer mes	85 615.00	0.00		85 615.00	1.1.1.1 Sueldos y salarios	85 615.00
	0.04.01 Contribución Patronal al Seguro de Salud de la Caja Costarricense del Seguro Social	6 877.00	0.00		6 877.00	1.1.1.2 Contribuciones sociales	6 877.00
	0.04.05 Contribución Patronal al Banco Popular y de Desarrollo Comunal	363.00	0.00		363.00	1.1.1.2 Contribuciones sociales	363.00
	0.05.01 Contribución Patronal al Seguro de Pensiones de la Caja Costarricense del Seguro Social	3 689.00	0.00		3 689.00	1.1.1.2 Contribuciones sociales	3 689.00
	0.05.02 Aporte Patronal al Régimen Obligatorio de Pensiones Complementarias	2 179.00	0.00		2 179.00	1.1.1.2 Contribuciones sociales	2 179.00
	0.05.03 Aporte Patronal al Fondo de Capitalización Laboral	1 089.00	0.00		1 089.00	1.1.1.2 Contribuciones sociales	1 089.00
	1 SERVICIOS	1 661 665.00	0.00	0.00	1 661 665.00	1.1.2 ADQUISICIÓN DE BIENES Y SERVICIO	1 661 665.00
	1.02.02 Servicio de energía eléctrica	261 665.00	0.00		261 665.00	1.1.2 Adquisición de bienes y servicios	261 665.00
	1.04.06 Servicios generales	1 400 000.00	0.00		1 400 000.00	1.1.2 Adquisición de bienes y servicios	1 400 000.00

SERVICIO	06 ACUEDUCTOS	7 795 523.13	0.00	7 466 327.06	15 261 850.19	TOTAL ACUEDUCTO	15 261 850.19
	06-01 SERVICIO ACUEDUCTOS	7 228 071.23	0.00	5 737 437.53	12 965 508.76	TOTAL ACTIVIDAD	12 965 508.76
	0 REMUNERACIONES	5 119 496.61	0.00	0.00	5 119 496.61	1.1.1 REMUNERACIONES	5 119 496.61
	0.01.01 Sueldos para cargos fijos	1 498 841.17	0.00		1 498 841.17	1.1.1.1 Sueldos y salarios	1 498 841.17
	0.01.02 Jornales	230 830.00	0.00		230 830.00	1.1.1.1 Sueldos y salarios	230 830.00
	0.02.01 Tiempo extraordinario	144 126.67	0.00		144 126.67	1.1.1.1 Sueldos y salarios	144 126.67
	0.02.03 Disponibilidad laboral	81 937.89	0.00		81 937.89	1.1.1.1 Sueldos y salarios	81 937.89
	0.03.01 Retribución por años servidos	269 725.08	0.00		269 725.08	1.1.1.1 Sueldos y salarios	269 725.08
	0.03.02 Restricción al ejercicio liberal de la profesión	151 786.80	0.00		151 786.80	1.1.1.1 Sueldos y salarios	151 786.80
	0.03.03 Decimotercer mes	2 284 430.00	0.00		2 284 430.00	1.1.1.1 Sueldos y salarios	2 284 430.00
	0.04.01 Contribución Patronal al Seguro de Salud de la Caja Costarricense del Seguro Social	218 145.00	0.00		218 145.00	1.1.1.2 Contribuciones sociales	218 145.00
	0.04.05 Contribución Patronal al Banco Popular y de Desarrollo Comunal	11 518.00	0.00		11 518.00	1.1.1.2 Contribuciones sociales	11 518.00
	0.05.01 Contribución Patronal al Seguro de Pensiones de la Caja Costarricense del Seguro Social	117 020.00	0.00		117 020.00	1.1.1.2 Contribuciones sociales	117 020.00
	0.05.02 Aporte Patronal al Régimen Obligatorio de Pensiones Complementarias	73 144.00	0.00		73 144.00	1.1.1.2 Contribuciones sociales	73 144.00
	0.05.03 Aporte Patronal al Fondo de Capitalización Laboral	37 992.00	0.00		37 992.00	1.1.1.2 Contribuciones sociales	37 992.00
ACUEDUCTOS	1 SERVICIOS	1 849 286.82	0.00	828 286.66	2 677 573.48	1.1.2 ADQUISICIÓN DE BIENES Y SERVICIO	6 983 482.15
	1.01.02 Alquiler de maquinaria, equipo y mobiliario	189 000.00	0.00	288 000.00	477 000.00	1.1.2 Adquisición de bienes y servicios	477 000.00
	1.02.04 Servicio de telecomunicaciones	37 480.39	0.00	35 992.98	73 473.37	1.1.2 Adquisición de bienes y servicios	73 473.37
	1.03.01 Informacion	36 000.00	0.00		36 000.00	1.1.2 Adquisición de bienes y servicios	36 000.00
	1.03.07 Servicios de transferencia electrónica de información	1 405 152.10	0.00		1 405 152.10	1.1.2 Adquisición de bienes y servicios	1 405 152.10
	1.04.03 Servicios de ingeniería	133 268.00	0.00	0.00	133 268.00	1.1.2 Adquisición de bienes y servicios	133 268.00
	1.04.06 Servicios generales	27 156.33	0.00	49 512.66	76 668.99	1.1.2 Adquisición de bienes y servicios	76 668.99

MUNICIPALIDAD DE JIMENEZ
EGRESOS EJECUCIÓN PRESUPUESTARIA CONSOLIDADA
"DICIEMBRE 2022" DEL 1° AL 31 DE DICIEMBRE 2022

JIMENEZ	TUCURRIQUE	COMPROMISOS	TOTAL	Consolidado
(Clasificador por Objeto del Gasto)				(Clasificador Económico)

1.01.02 Alquiler de maquinaria, equipo y mobiliario	105 000.00	0.00	105 000.00	105 000.00	1.1.2 Adquisición de bienes y servicios	105 000.00
---	------------	------	------------	------------	---	------------

SERVICIO	10	SERVICIOS SOCIALES Y COMPLEMENTARIOS	0.00	0.00	4 347 000.00	4 347 000.00	TOTAL ACTIVIDAD	4 347 000.00
		1 SERVICIOS	0.00	0.00	4 347 000.00	4 347 000.00	1.1.2 ADQUISICIÓN DE BIENES Y SERVICIO	4 347 000.00
		1.07.01 Actividades de Capacitación	0.00	0.00	4 347 000.00	4 347 000.00	1.1.2 Adquisición de bienes y servicios	4 347 000.00

SERVICIO	13	SERVICIO ALCANTARILLADO SANITARIO	1 043 503.85	0.00	0.00	1 043 503.85	TOTAL ACTIVIDAD	1 043 503.85
		0 REMUNERACIONES	727 253.85	0.00	0.00	727 253.85	1.1.1 REMUNERACIONES	727 253.85
		0.01.03 Servicios especiales	378 950.22	0.00		378 950.22	1.1.1.1 Sueldos y salarios	378 950.22
		0.02.01 Tiempo extraordinario	7 056.63	0.00		7 056.63	1.1.1.1 Sueldos y salarios	7 056.63
		0.03.03 Decimotercer mes	266 333.00	0.00		266 333.00	1.1.1.1 Sueldos y salarios	266 333.00
		0.04.01 Contribución Patronal al Seguro de Salud de la Caja Costarricense del Seguro Social	36 288.00	0.00		36 288.00	1.1.1.2 Contribuciones sociales	36 288.00
		0.04.05 Contribución Patronal al Banco Popular y de Desarrollo Comunal	1 916.00	0.00		1 916.00	1.1.1.2 Contribuciones sociales	1 916.00
		0.05.01 Contribución Patronal al Seguro de Pensiones de la Caja Costarricense del Seguro Social	19 466.00	0.00		19 466.00	1.1.1.2 Contribuciones sociales	19 466.00
		0.05.02 Aporte Patronal al Régimen Obligatorio de Pensiones Complementarias	11 496.00	0.00		11 496.00	1.1.1.2 Contribuciones sociales	11 496.00
		0.05.03 Aporte Patronal al Fondo de Capitalización Laboral	5 748.00	0.00		5 748.00	1.1.1.2 Contribuciones sociales	5 748.00
		1 SERVICIOS	316 250.00	0.00	0.00	316 250.00	1.1.2 ADQUISICIÓN DE BIENES Y SERVICIO	316 250.00
		1.02.02 Servicio de energía eléctrica	316 250.00	0.00		316 250.00	1.1.2 Adquisición de bienes y servicios	316 250.00

SERVICIO	16	DEPÓSITO Y TRATAMIENTO DE BASURA	5 735 692.17	0.00	5 548 627.52	11 284 319.69	TOTAL ACTIVIDAD	11 284 319.69
		0 REMUNERACIONES	3 330 838.17	0.00	0.00	3 330 838.17	1.1.1 REMUNERACIONES	3 330 838.17
		0.01.01 Sueldos para cargos fijos	1 560 392.05	0.00		1 560 392.05	1.1.1.1 Sueldos y salarios	1 560 392.05
		0.01.02 Jornales	104 286.00	0.00		104 286.00	1.1.1.1 Sueldos y salarios	104 286.00
		0.02.01 Tiempo extraordinario	34 172.22	0.00		34 172.22	1.1.1.1 Sueldos y salarios	34 172.22
		0.03.01 Retribución por años servidos	70 722.90	0.00		70 722.90	1.1.1.1 Sueldos y salarios	70 722.90
		0.03.03 Decimotercer mes	1 240 104.00	0.00		1 240 104.00	1.1.1.1 Sueldos y salarios	1 240 104.00
		0.04.01 Contribución Patronal al Seguro de Salud de la Caja Costarricense del Seguro Social	210 430.00	0.00		210 430.00	1.1.1.2 Contribuciones sociales	210 430.00
		0.04.05 Contribución Patronal al Banco Popular y de Desarrollo Comunal	5 344.00	0.00		5 344.00	1.1.1.2 Contribuciones sociales	5 344.00
		0.05.01 Contribución Patronal al Seguro de Pensiones de la Caja Costarricense del Seguro Social	57 293.00	0.00		57 293.00	1.1.1.2 Contribuciones sociales	57 293.00
		0.05.02 Aporte Patronal al Régimen Obligatorio de Pensiones Complementarias	32 063.00	0.00		32 063.00	1.1.1.2 Contribuciones sociales	32 063.00
		0.05.03 Aporte Patronal al Fondo de Capitalización Laboral	16 031.00	0.00		16 031.00	1.1.1.2 Contribuciones sociales	16 031.00
		1 SERVICIOS	2 404 854.00	0.00	5 511 781.03	7 916 635.03	1.1.2 ADQUISICIÓN DE BIENES Y SERVICIO	3 537 481.52
		1.01.02 Alquiler de maquinaria, equipo y mobiliario	792 000.00	0.00	0.00	792 000.00	1.1.2 Adquisición de bienes y servicios	792 000.00
		1.04.99 Otros servicios de gestión y apoyo	800 000.00	0.00		800 000.00	1.1.2 Adquisición de bienes y servicios	800 000.00
		1.05.02 Viáticos dentro del país	54 000.00	0.00		54 000.00	1.1.2 Adquisición de bienes y servicios	54 000.00
		1.06.01 Seguros	0.00	0.00	0.03	0.03	1.1.2 Adquisición de bienes y servicios	0.03
		1.08.03 Mantenimiento de instalaciones y otras obras	35 000.00	0.00	641 000.00	676 000.00	1.1.2 Adquisición de bienes y servicios	676 000.00

MUNICIPALIDAD DE JIMENEZ
EGRESOS EJECUCIÓN PRESUPUESTARIA CONSOLIDADA
"DICIEMBRE 2022" DEL 1° AL 31 DE DICIEMBRE 2022

		JIMENEZ	TUCURRIQUE	COMPROMISOS	TOTAL	Consolidado	
		Clasificador por Objeto del Gasto				Clasificador Económico	
1.08.04	Mantenimiento y reparación de maquinaria y equipo de producción	612 653.00	0.00	0.00	612 653.00	1.1.2	Adquisición de bienes y servicios 612 653.00
1.08.08	Mantenimiento y reparación de equipo de cómputo y sistemas de información	0.00	0.00	454 781.00	454 781.00	1.1.2	Adquisición de bienes y servicios 454 781.00
1.09.99	Otros impuestos	111 201.00	0.00		111 201.00	1.1.2	Adquisición de bienes y servicios 111 201.00
1.99.99	Otros servicios no especificados	0.00	0.00	4 416 000.00	4 416 000.00	1.3.1	Transferencias corrientes al Sector Público 4 416 000.00
2 MATERIALES Y SUMINISTROS		0.00	0.00	36 846.49	36 846.49		*
2.01.01	Combustibles y lubricantes	0.00	0.00	26 911.50	26 911.50	1.1.2	Adquisición de bienes y servicios 26 911.50
2.04.02	Repuestos y accesorios	0.00	0.00	9 934.99	9 934.99	1.1.2	Adquisición de bienes y servicios 9 934.99
*						*	
SERVICIO	25 PROTECCIÓN DEL MEDIO AMBIENTE	21 600.00	0.00	0.00	21 600.00	TOTAL ACTIVIDAD 21 600.00	
	1 SERVICIOS	21 600.00	0.00	0.00	21 600.00	1.1.2 ADQUISICIÓN DE BIENES Y SERVICIO 21 600.00	
	1.07.02 Actividades protocolarias y sociales	21 600.00	0.00		21 600.00	1.1.2	Adquisición de bienes y servicios 21 600.00
*						*	
SERVICIO	28 ATENCIÓN DE EMERGENCIAS CANTONALES	2 450 499.95	0.00	3 190 000.05	5 640 500.00	TOTAL ACTIVIDAD 5 640 500.00	
	1 SERVICIOS	1 197 500.00	0.00	3 190 000.00	4 387 500.00	1.1.2 ADQUISICIÓN DE BIENES Y SERVICIO 5 640 500.00	
	1.01.02 Alquiler de maquinaria, equipo y mobiliario	1 197 500.00	0.00	1 200 000.00	2 397 500.00	1.1.2	Adquisición de bienes y servicios 2 397 500.00
	1.08.02 Mantenimiento de vías de comunicación	0.00	0.00	1 990 000.00	1 990 000.00	1.1.2	Adquisición de bienes y servicios 1 990 000.00
	2 MATERIALES Y SUMINISTROS	1 252 999.95	0.00	0.05	1 253 000.00		
	2.03.02 Materiales y productos minerales y asfálticos	1 252 999.95	0.00	0.05	1 253 000.00	1.1.2	Adquisición de bienes y servicios 1 253 000.00
*						*	
TOTAL PROGRAMA I I		38 574 055.86	5 342 192.36	29 890 453.34	73 806 701.56	TOTAL PROGRAMA I I 73 806 701.56	
*						*	
PROGRAMA III: INVERSIONES						*	
*						*	
GRUPO	01 EDIFICIOS	0.00	14 535 000.00	50 423 280.29	64 958 280.29	EDIFICIOS 64 958 280.29	
*						*	
Proyecto	900 Construcción segunda Planta Edificio Municipal (UTGVM *Ley 9329*)	0.00	0.00	50 000 000.00	50 000 000.00	TOTAL PROYECTO 50 000 000.00	
	5 BIENES DURADEROS	0.00	0.00	50 000 000.00	50 000 000.00	2.2 ADQUISICIÓN DE ACTIVOS 50 000 000.00	
	5.01.04 Equipo y mobiliario de oficina	0.00	0.00	8 000 000.00	8 000 000.00	2.2.1	Maquinaria y equipo 8 000 000.00
	5.02.01 Edificios	0.00	0.00	42 000 000.00	42 000 000.00	2.2.1	Maquinaria y equipo 42 000 000.00
*						*	
Proyecto	956 Construcción Malla Perimetral, acera, bodega y area de merendar Escuela La Yolanda	0.00	12 100 000.00	0.00	12 100 000.00	TOTAL PROYECTO 12 100 000.00	
	5 BIENES DURADEROS	0.00	12 100 000.00	0.00	12 100 000.00	2.1 FORMACIÓN DE CAPITAL 12 100 000.00	
	5.02.01 Edificios	0.00	12 100 000.00		12 100 000.00	2.1.1	Edificaciones 12 100 000.00
*						*	
Proyecto	913 Edificio Municipal Tucurrique (Mantenimiento) *IBI-Cem*	0.00	435 000.00	423 280.29	858 280.29	TOTAL PROYECTO 858 280.29	
	2 MATERIALES Y SUMINISTROS	0.00	0.00	423 280.29	423 280.29	2.1 FORMACIÓN DE CAPITAL 858 280.29	
	2.01.04 Tintas, pinturas y diluyentes	0.00	0.00	423 280.29	423 280.29	2.1.1	Edificaciones 423 280.29
	5 BIENES DURADEROS	0.00	435 000.00	0.00	435 000.00	2.2 ADQUISICIÓN DE ACTIVOS 0.00	
	5.02.01 Edificios	0.00	435 000.00		435 000.00	2.1	FORMACIÓN DE CAPITAL
						2.1.1	Edificaciones 435 000.00
*						*	
Proyecto	929 Construcción Servicios Sanitario CencinaI Sabanillas Tuc. (Fondo IBI).	0.00	2 000 000.00	0.00	2 000 000.00	TOTAL PROYECTO 2 000 000.00	
	5 BIENES DURADEROS	0.00	2 000 000.00	0.00	2 000 000.00	2.1 FORMACIÓN DE CAPITAL 2 000 000.00	

MUNICIPALIDAD DE JIMENEZ
EGRESOS EJECUCIÓN PRESUPUESTARIA CONSOLIDADA
"DICIEMBRE 2022" DEL 1° AL 31 DE DICIEMBRE 2022

JIMENEZ	TUCURRIQUE	COMPROMISOS	TOTAL	Consolidado
Clasificador por Objeto del Gasto				Clasificador Económico

5.02.01 Edificios	0.00	2 000 000.00	2 000 000.00	2.1.1 Edificaciones	2 000 000.00
-------------------	------	--------------	--------------	---------------------	--------------

GRUPO	02	VIAS DE COMUNICACIÓN TERRESTRE	197 806 565.95	47 934 998.92	291 159 124.86	532 154 689.73	VIAS DE COMUNICACIÓN TERRESTR	536 900 689.73
-------	----	--------------------------------	----------------	---------------	----------------	----------------	-------------------------------	----------------

Actividad	001	Unidad Técnica de Gestión Vial Municipal (Ley 8114)	14 319 853.51	4 513 386.26	9 584 332.93	28 417 572.70	TOTAL PROYECTO	28 417 572.70
		0 REMUNERACIONES	12 172 823.39	2 442 401.00	0.00	14 615 224.39	2.1 FORMACIÓN DE CAPITAL	28 264 430.70
	0.01.01	Sueldos para cargos fijos	3 341 105.61	708 285.00		4 049 390.61	2.1.2 Vías de comunicación	4 049 390.61
	0.01.02	Jornales	0.00	670 440.00		670 440.00	2.1.2 Vías de comunicación	670 440.00
	0.01.03	Servicios Especiales	0.00	114 753.00		114 753.00	2.1.2 Vías de comunicación	114 753.00
	0.02.01	Tiempo extraordinario	242 792.13	42 429.00		285 221.13	2.1.2 Vías de comunicación	285 221.13
	0.03.01	Retribución por años servidos	876 531.89	0.00		876 531.89	2.1.2 Vías de comunicación	876 531.89
	0.03.02	Restricción al ejercicio liberal de la profesión (Dedicación exclusiva)	139 519.76	0.00		139 519.76	2.1.2 Vías de comunicación	139 519.76
	0.03.03	Decimotercer mes	6 020 736.00	760 000.00		6 780 736.00	2.1.2 Vías de comunicación	6 780 736.00
	0.04.01	Contribución Patronal al Seguro de Salud de la Caja Costarricense del Seguro Social	767 979.00	69 716.00		837 695.00	2.1.2 Vías de comunicación	837 695.00
	0.04.05	Contribución Patronal al Banco Popular y de Desarrollo Comunal	37 348.00	3 768.00		41 116.00	2.1.2 Vías de comunicación	41 116.00
	0.05.01	Contribución Patronal al Seguro de Pensiones de la Caja Costarricense del Seguro Social	427 859.00	39 095.00		466 954.00	2.1.2 Vías de comunicación	466 954.00
	0.05.02	Aporte Patronal al Régimen Obligatorio de Pensiones Complementarias	206 907.00	11 305.00		218 212.00	2.1.2 Vías de comunicación	218 212.00
	0.05.03	Aporte Patronal al Fondo de Capitalización Laboral	112 045.00	22 610.00		134 655.00	2.1.2 Vías de comunicación	134 655.00
		1 SERVICIOS	2 017 303.87	1 265 146.57	8 767 793.89	12 050 244.33		
	1.02.01	Servicio de agua y alcantarillado	0.00	84 350.00		84 350.00	2.1.2 Vías de comunicación	84 350.00
	1.02.02	Servicio de energía eléctrica	249 391.03	52 610.00		302 001.03	2.1.2 Vías de comunicación	302 001.03
	1.02.04	Servicio de telecomunicaciones	341 868.79	68 532.28		410 401.07	2.1.2 Vías de comunicación	410 401.07
	1.02.99	Útiles y materiales de oficina y computo	0.00	0.00	0.01	0.01	2.1.2 Vías de comunicación	0.01
	1.03.06	Comisiones y gastos por servicios financieros y comerciales	60 608.75	0.00		60 608.75	2.1.2 Vías de comunicación	60 608.75
	1.03.07	Servicios de transferencia electrónica de información	0.00	0.00	2 212 179.94	2 212 179.94	2.1.2 Vías de comunicación	2 212 179.94
	1.04.02	Servicios jurídicos	0.00	136 000.00		136 000.00	2.1.2 Vías de comunicación	136 000.00
UTGVM	1.04.06	Servicios generales	222 806.97	0.00	445 613.94	668 420.91	2.1.2 Vías de comunicación	668 420.91
	1.04.99	Otros servicios de gestión y apoyo	103 452.33	125 243.00	6 110 000.00	6 338 695.33	2.1.2 Vías de comunicación	6 338 695.33
	1.05.02	Viáticos dentro del país	268 000.00	0.00		268 000.00	2.1.2 Vías de comunicación	268 000.00
	1.06.01	Seguros	0.00	798 411.29		798 411.29	2.1.2 Vías de comunicación	798 411.29
	1.07.02	Actividades protocolarias y sociales	68 034.00	0.00		68 034.00	2.1.2 Vías de comunicación	68 034.00
	1.08.08	Mantenimiento y reparación de equipo de cómputo y sistemas de información	550 000.00	0.00		550 000.00	2.1.2 Vías de comunicación	550 000.00
	1.09.99	Otros impuestos	153 142.00	0.00		153 142.00	1.3.1 Transferencias corrientes al Sector Público	153 142.00
		2 MATERIALES Y SUMINISTROS	129 726.25	805 838.69	816 539.04	1 752 103.98	1.3 TRANSFERENCIAS CORRIENTES	153 142.00
	2.01.01	Combustibles y lubricantes	0.00	0.00	359 989.01	359 989.01	2.1.2 Vías de comunicación	359 989.01
	2.04.02	Repuestos y accesorios	0.00	410 000.00	0.00	410 000.00	2.1.2 Vías de comunicación	410 000.00
	2.99.04	Textiles y vestuario	0.00	0.00	456 550.00	456 550.00	2.1.2 Vías de comunicación	456 550.00

MUNICIPALIDAD DE JIMENEZ
EGRESOS EJECUCIÓN PRESUPUESTARIA CONSOLIDADA
"DICIEMBRE 2022" DEL 1° AL 31 DE DICIEMBRE 2022

JIMENEZ TUCURRIQUE COMPROMISOS TOTAL						Consolidado		
(Clasificador por Objeto del Gasto)						(Clasificador Económico)		
2.99.05	Útiles y materiales de limpieza	129 726.25	395 838.69		525 564.94	2.1.2	Vías de comunicación	525 564.94
2.99.06	Útiles y materiales de resguardo y seguridad	0.00	0.00	0.03	0.03	2.1.2	Vías de comunicación	0.03
*						*		
Proyecto	085 Camino El Oso El Humo Pej. Ley 8114/9329	0.00	0.00	14 989 900.00	14 989 900.00	TOTAL PROYECTO		14 989 900.00
	1 SERVICIOS	0.00	0.00	14 989 900.00	14 989 900.00	2.1 FORMACIÓN DE CAPITAL		14 989 900.00
1.08.02	Mantenimiento de vías de comunicación	0.00	0.00	14 989 900.00	14 989 900.00	2.1.2	Vías de comunicación	14 989 900.00
*						*		
Proyecto	004 Camino Taque-Taque Abajo Pejibaye "Ley 8114 / 9329"	0.00	0.00	7 023 219.14	7 023 219.14	TOTAL PROYECTO		7 023 219.14
	5 BIENES DURADEROS	0.00	0.00	7 023 219.14	7 023 219.14	2.1 FORMACIÓN DE CAPITAL		7 023 219.14
5.02.02	Vías de comunicación terrestre	0.00	0.00	7 023 219.14	7 023 219.14	2.1.2	Vías de comunicación	7 023 219.14
*						*		
Proyecto	061 Camino La Esmeralda JV (Ley 8114/9329)	15 810 430.49	0.00	15 810 430.49	15 810 430.49	TOTAL PROYECTO		15 810 430.49
	1 SERVICIOS	15 810 430.49	0.00	15 810 430.49	15 810 430.49	2.1 FORMACIÓN DE CAPITAL		15 810 430.49
1.08.02	Mantenimiento de vías de comunicación	15 810 430.49	0.00	15 810 430.49	15 810 430.49	2.1.2	Vías de comunicación	15 810 430.49
*						*		
Proyecto	082 Camino El Congo JV (Ley 8114/9329)	44 613 095.62	0.00	44 613 095.62	44 613 095.62	TOTAL PROYECTO		44 613 095.62
	1 SERVICIOS	44 613 095.62	0.00	44 613 095.62	44 613 095.62	2.1 FORMACIÓN DE CAPITAL		44 613 095.62
1.08.02	Mantenimiento de vías de comunicación	44 613 095.62	0.00	44 613 095.62	44 613 095.62	2.1.2	Vías de comunicación	44 613 095.62
*						*		
Proyecto	095 Camino El Desecho JV (Ley 8114/9329)	27 269 100.00	0.00	4 746 000.00	27 269 100.00	TOTAL PROYECTO		32 015 100.00
	1 SERVICIOS	27 269 100.00	0.00	4 746 000.00	32 015 100.00	2.1 FORMACIÓN DE CAPITAL		32 015 100.00
1.08.02	Mantenimiento de vías de comunicación	27 269 100.00	0.00	4 746 000.00	32 015 100.00	2.1.2	Vías de comunicación	32 015 100.00
*						*		
Proyecto	051 Calles Urbanas La Veinte Pej. (051) (Ley 8114 / 9329)	0.00	0.00	9 500 000.00	9 500 000.00	TOTAL PROYECTO		9 500 000.00
	1 SERVICIOS	0.00	0.00	9 500 000.00	9 500 000.00	2.1 FORMACIÓN DE CAPITAL		9 500 000.00
1.08.02	Mantenimiento de vías de comunicación	0.00	0.00	9 500 000.00	9 500 000.00	2.1.2	Vías de comunicación	9 500 000.00
*						*		
Proyecto	028 Camino San Joaquin Arriba Pej. (Ley 8114 / 9329)	0.00	0.00	15 287 300.00	15 287 300.00	TOTAL PROYECTO		15 287 300.00
	5 BIENES DURADEROS	0.00	0.00	15 287 300.00	15 287 300.00	2.1 FORMACIÓN DE CAPITAL		15 287 300.00
5.02.02	Vías de comunicación terrestre	0.00	0.00	15 287 300.00	15 287 300.00	2.1.2	Vías de comunicación	15 287 300.00
*						*		
Proyecto	123 CALLES URBANAS BUENOS AIRES SIST DRENAJE JUAN VIÑAS "LEY 8114 / 9329"	0.00	0.00	12 814 500.00	12 814 500.00	TOTAL PROYECTO		12 814 500.00
	1 SERVICIOS	0.00	0.00	12 814 500.00	12 814 500.00	2.1 FORMACIÓN DE CAPITAL		12 814 500.00
1.08.02	Mantenimiento de vías de comunicación	0.00	0.00	12 814 500.00	12 814 500.00	2.1.2	Vías de comunicación	12 814 500.00
*						*		
Proyecto	042 CALLES URBANAS EL HUMO PEJ "LEY 8114 / 9329"	0.00	0.00	13 825 000.00	13 825 000.00	TOTAL PROYECTO		13 825 000.00
	1 SERVICIOS	0.00	0.00	13 825 000.00	13 825 000.00	2.1 FORMACIÓN DE CAPITAL		13 825 000.00
1.08.02	Mantenimiento de vías de comunicación	0.00	0.00	13 825 000.00	13 825 000.00	2.1.2	Vías de comunicación	13 825 000.00
*						*		
Proyecto	790 RECONSTRUCCION PARADAS DE AUTOBUSES JV "LEY 8114 / 9329" I ETAPA	0.00	0.00	21 149 934.00	21 149 934.00	TOTAL PROYECTO		21 149 934.00
	1 SERVICIOS	0.00	0.00	21 149 934.00	21 149 934.00	2.1 FORMACIÓN DE CAPITAL		21 149 934.00
1.08.02	Mantenimiento de vías de comunicación	0.00	0.00	21 149 934.00	21 149 934.00	2.1.2	Vías de comunicación	21 149 934.00
*						*		

MUNICIPALIDAD DE JIMENEZ
EGRESOS EJECUCIÓN PRESUPUESTARIA CONSOLIDADA
"DICIEMBRE 2022" DEL 1° AL 31 DE DICIEMBRE 2022

JIMENEZ	TUCURRIQUE	COMPROMISOS	TOTAL
Clasificador por Objeto del Gasto			

Consolidado
Clasificador Económico

Proyecto	791	Infraestructura Vial Mantenimiento (791) Ley 8114	2 858 155.17	0.00	5 113 493.63	7 971 648.80	TOTAL PROYECTO	7 971 648.80
	0	REMUNERACIONES	1 198 210.20	0.00	0.00	1 198 210.20	2.1 FORMACIÓN DE CAPITAL	7 521 648.80
	0.01.02	Jornales	1 198 210.20	0.00		1 198 210.20	2.1.2 Vías de comunicación	1 198 210.20
	1	SERVICIOS	1 185 000.00	0.00	3 669 459.39	4 854 459.39		*
	1.01.02	Alquiler de maquinaria, equipo y mobiliario	1 185 000.00	0.00		1 185 000.00	2.1.2 Vías de comunicación	1 185 000.00
	1.08.02	Mantenimiento de vías de comunicación	0.00	0.00	3 669 459.39	3 669 459.39	2.1.2 Vías de comunicación	3 669 459.39
	2	MATERIALES Y SUMINISTROS	474 944.97	0.00	994 034.24	1 468 979.21		*
	2.01.04	Tintas, pinturas y diluyentes	6 017.76	0.00	0.20	6 017.96	2.1.2 Vías de comunicación	6 017.96
	2.03.06	Materiales y productos de plástico	15 812.88	0.00		15 812.88	2.1.2 Vías de comunicación	15 812.88
	2.04.01	Herramientas e instrumentos	63 114.33	0.00	98 000.04	161 114.37	2.1.2 Vías de comunicación	161 114.37
	2.04.02	Repuestos y accesorios	390 000.00	0.00	896 034.00	1 286 034.00	2.1.2 Vías de comunicación	1 286 034.00
	5	BIENES DURADEROS	0.00	0.00	450 000.00	450 000.00	2.2 ADQUISICIÓN DE ACTIVOS	450 000.00
	5.01.99	Maquinaria y equipo diverso	0.00	0.00	450 000.00	450 000.00	2.2.1 Maquinaria y equipo	450 000.00
								*
Proyecto	792	Proyectos de Inversión Vial *Servicio de Deuda* (792) Ley 8114 // 9329	55 739 704.00	0.00	0.00	55 739 704.00	TOTAL PROYECTO	55 739 704.00
	3	INTERESES Y COMISIONES	3 298 456.15	0.00	0.00	3 298 456.15	1.2 INTERESES	3 298 456.15
	3.02.06	Intereses sobre préstamos de Instituciones Públicas Financieras	3 298 456.15	0.00		3 298 456.15	1.2.1 Internos	3 298 456.15
	8	AMORTIZACIÓN	52 441 247.85	0.00	0.00	52 441 247.85	3.3 AMORTIZACIÓN	52 441 247.85
	8.02.06	Amortización de préstamos de Instituciones Públicas Financieras	52 441 247.85	0.00		52 441 247.85	3.3.1 Amortización interna	52 441 247.85
								*
Proyecto	794	Mantenimiento Mecanizado por Demanda de Caminos Pejibaye (794) (Ley 8114)	0.00	0.00	19 997 000.00	19 997 000.00	TOTAL PROYECTO	19 997 000.00
	1	SERVICIOS	0.00	0.00	19 997 000.00	19 997 000.00	2.1 FORMACIÓN DE CAPITAL	19 997 000.00
	1.08.02	Mantenimiento de vías de comunicación	0.00	0.00	19 997 000.00	19 997 000.00	2.1.2 Vías de comunicación	19 997 000.00
								*
Proyecto	795	Mant. Caminos Juan Viñas con Maquinaria Municipal (795) (Ley 8114)	1 910 989.02	0.00	1 488 992.00	3 399 981.02	TOTAL PROYECTO	3 399 981.02
	1	SERVICIOS	853 000.00	0.00	400 000.00	1 253 000.00	2.1 FORMACIÓN DE CAPITAL	3 399 981.02
	1.08.04	Mantenimiento y reparación de maquinaria y equipo de producción	210 000.00	0.00	395 000.00	605 000.00	2.1.2 Vías de comunicación	605 000.00
	1.08.05	Mantenimiento y reparación de equipo de transporte	643 000.00	0.00	5 000.00	648 000.00	2.1.2 Vías de comunicación	648 000.00
	2	MATERIALES Y SUMINISTROS	1 057 989.02	0.00	1 088 992.00	2 146 981.02		*
	2.01.01	Combustibles y lubricantes	86 904.00	0.00	1 088 992.00	1 175 896.00	2.1.2 Vías de comunicación	1 175 896.00
	2.04.02	Repuestos y accesorios	971 085.02	0.00		971 085.02	2.1.2 Vías de comunicación	971 085.02
								*
Proyecto	797	Mant. Caminos Pejibaye con Maquinaria Municipal (797) (Ley 8114)	4 285 738.14	0.00	1 292 553.86	5 578 292.00	TOTAL PROYECTO	5 578 292.00
	1	SERVICIOS	356 000.00	0.00	1 245 000.00	1 601 000.00	2.1 FORMACIÓN DE CAPITAL	5 578 292.00
	1.08.04	Mantenimiento y reparación de maquinaria y equipo de producción	0.00	0.00	300 000.00	300 000.00	2.1.2 Vías de comunicación	300 000.00
	1.08.05	Mantenimiento y reparación de equipo de transporte	356 000.00	0.00	945 000.00	1 301 000.00	2.1.2 Vías de comunicación	1 301 000.00
	2	MATERIALES Y SUMINISTROS	3 929 738.14	0.00	47 553.86	3 977 292.00		*
	2.01.01	Combustibles y lubricantes	3 826 738.12	0.00	47 550.88	3 874 289.00	2.1.2 Vías de comunicación	3 874 289.00
	2.04.02	Repuestos y accesorios	103 000.02	0.00	2.98	103 003.00	2.1.2 Vías de comunicación	103 003.00
								*

MUNICIPALIDAD DE JIMENEZ
EGRESOS EJECUCIÓN PRESUPUESTARIA CONSOLIDADA
"DICIEMBRE 2022" DEL 1° AL 31 DE DICIEMBRE 2022

		JIMENEZ	TUCURRIQUE	COMPROMISOS	TOTAL	Consolidado		
		Clasificador por Objeto del Gasto				Clasificador Económico		
Proyecto	799	Atención de Emergencias en caminos cantonales (799) (Ley 8114)	2 150 000.00	0.00	3 034 000.03	5 184 000.03	TOTAL PROYECTO	5 184 000.03
	1	SERVICIOS	2 150 000.00	0.00	3 034 000.03	5 184 000.03	2.1 FORMACIÓN DE CAPITAL	5 184 000.03
	1.01.02	Alquiler de maquinaria, equipo y mobiliario	625 000.00	0.00	1 900 000.00	2 525 000.00	2.1.2 Vías de comunicación	2 525 000.00
	1.08.02	Mantenimiento de vías de comunicación	1 525 000.00	0.00	1 134 000.03	2 659 000.03	2.1.2 Vías de comunicación	2 659 000.03
*								
Proyecto	804	Camino El Ingenio-El Desvío JV (075) recarpeteo prest. BP	23 902 500.00	0.00		23 902 500.00	TOTAL PROYECTO	23 902 500.00
	1	SERVICIOS	23 902 500.00	0.00		23 902 500.00	2.1 FORMACIÓN DE CAPITAL	23 902 500.00
	1.08.02	Mantenimiento de vías de comunicación	23 902 500.00	0.00		23 902 500.00	2.1.2 Vías de comunicación	23 902 500.00
*								
Proyecto	805	Camino El Rastro JV (098) Prest. BPDC	672 000.00	0.00		672 000.00	TOTAL PROYECTO	672 000.00
	1	SERVICIOS	672 000.00	0.00		672 000.00	2.1 FORMACIÓN DE CAPITAL	672 000.00
	1.08.02	Mantenimiento de vías de comunicación	672 000.00	0.00		672 000.00	2.1.2 Vías de comunicación	672 000.00
*								
Proyecto	806	Calles Urbanas El INVU JV (110) Prest. BPDC	4 275 000.00	0.00		4 275 000.00	TOTAL PROYECTO	4 275 000.00
	1	SERVICIOS	4 275 000.00	0.00		4 275 000.00	2.1 FORMACIÓN DE CAPITAL	4 275 000.00
	1.08.02	Mantenimiento de vías de comunicación	4 275 000.00	0.00		4 275 000.00	2.1.2 Vías de comunicación	4 275 000.00
*								
Proyecto	807	Señalización Vial Distrito JV Prestamo BPDC	0.00	0.00	11 995 500.00	11 995 500.00	TOTAL PROYECTO	11 995 500.00
	1	SERVICIOS	0.00	0.00	11 995 500.00	11 995 500.00	2.1 FORMACIÓN DE CAPITAL	11 995 500.00
	1.08.02	Mantenimiento de vías de comunicación	0.00	0.00	11 995 500.00	11 995 500.00	2.1.2 Vías de comunicación	11 995 500.00
*								
Proyecto	808	Camino Las Orquideas-Pangola Pej (034) BPDC (808)	0.00	0.00	7 025 354.82	7 025 354.82	TOTAL PROYECTO	7 025 354.82
	5	BIENES DURADEROS	0.00	0.00	7 025 354.82	7 025 354.82	2.1 FORMACIÓN DE CAPITAL	7 025 354.82
	5.02.02	Vías de comunicación terrestre	0.00	0.00	7 025 354.82	7 025 354.82	2.1.2 Vías de comunicación	7 025 354.82
*								
Proyecto	809	Calles Urbanas Pej III Etapa (043) BPDC	0.00	0.00	5 177 874.45	5 177 874.45	TOTAL PROYECTO	5 177 874.45
	5	BIENES DURADEROS	0.00	0.00	5 177 874.45	5 177 874.45	2.1 FORMACIÓN DE CAPITAL	5 177 874.45
	5.02.02	Vías de comunicación terrestre	0.00	0.00	5 177 874.45	5 177 874.45	2.1.2 Vías de comunicación	5 177 874.45
*								
Proyecto	810	Señalización Vial Distrito Pejibaye Prestamo BPDC	0.00	0.00	11 998 020.00	11 998 020.00	TOTAL PROYECTO	11 998 020.00
	1	SERVICIOS	0.00	0.00	11 998 020.00	11 998 020.00	2.1 FORMACIÓN DE CAPITAL	11 998 020.00
	1.08.02	Mantenimiento de vías de comunicación	0.00	0.00	11 998 020.00	11 998 020.00	2.1.2 Vías de comunicación	11 998 020.00
*								
Proyecto	901	Atención de Emergencias en caminos Cantonales Tuc *Ley 9329*	0.00	137 654.95	1 596 000.00	1 733 654.95	TOTAL PROYECTO	1 733 654.95
		SERVICIOS	0.00	0.00	1 596 000.00	1 596 000.00	2.1 FORMACIÓN DE CAPITAL	1 733 654.95
	1.01.02	Alquiler de maquinaria, equipo y mobiliario	0.00	0.00	1 596 000.00	1 596 000.00	2.1.2 Vías de comunicación	1 596 000.00
	2	MATERIALES Y SUMINISTROS	0.00	137 654.95		137 654.95		*
	2.03.02	Materiales y productos minerales y asfálticos	0.00	137 654.95		137 654.95	2.1.2 Vías de comunicación	137 654.95
*								
Proyecto	900	Compra Vehículo doble tracción UTGV (ley 9329).	0.00	22 065 118.14	0.00	22 065 118.14	TOTAL PROYECTO	22 065 118.14
	5	BIENES DURADEROS	0.00	22 065 118.14	0.00	22 065 118.14	2.1 FORMACIÓN DE CAPITAL	22 065 118.14
	5.01.02	Equipo de transporte	0.00	22 065 118.14	0.00	22 065 118.14	2.1.2 Vías de comunicación	22 065 118.14
*								
Proyecto	957	Construcción de Puente en Camino Calles Urbanas las Vueltas 3-04-063 ley 9323	0.00	14 298 871.87		14 298 871.87	TOTAL PROYECTO	14 298 871.87
	5	BIENES DURADEROS	0.00	14 298 871.87		14 298 871.87	2.1 FORMACIÓN DE CAPITAL	14 298 871.87

MUNICIPALIDAD DE JIMENEZ
EGRESOS EJECUCIÓN PRESUPUESTARIA CONSOLIDADA
"DICIEMBRE 2022" DEL 1° AL 31 DE DICIEMBRE 2022

		JIMENEZ	TUCURRIQUE	COMPROMISOS	TOTAL	Consolidado	
		Clasificador por Objeto del Gasto				Clasificador Económico	
5.02.02	Vías de comunicación terrestre	0.00	14 298 871.87		14 298 871.87	2.1.2 Vías de comunicación	14 298 871.87
*							
Proyecto	911	Calles Urbanas Tucurrique 3-04-041 (Ley 9329).	0.00	6 919 967.70	6 919 967.70	TOTAL PROYECTO	6 919 967.70
		5 BIENES DURADEROS	0.00	6 919 967.70	6 919 967.70	2.1 FORMACIÓN DE CAPITAL	6 919 967.70
5.02.02	Vías de comunicación terrestre	0.00	6 919 967.70		6 919 967.70	2.1.2 Vías de comunicación	6 919 967.70
*							
Proyecto	905	Colocación de Base, Conformación Camino Cacao 3-04-018 *Ley 9329*	0.00	0.00	43 962 750.00	TOTAL PROYECTO	43 962 750.00
		5 BIENES DURADEROS	0.00	0.00	43 962 750.00	2.1 FORMACIÓN DE CAPITAL	43 962 750.00
5.02.02	Vías de comunicación terrestre	0.00	0.00	43 962 750.00	43 962 750.00	2.1.2 Vías de comunicación	43 962 750.00
*							
Proyecto	908	Colocación de Base, Conformación Camino Bajo Tuc *Ley 9329*	0.00	0.00	9 999 700.00	TOTAL PROYECTO	9 999 700.00
		5 BIENES DURADEROS	0.00	0.00	9 999 700.00	2.1 FORMACIÓN DE CAPITAL	9 999 700.00
5.02.02	Vías de comunicación terrestre	0.00	0.00	9 999 700.00	9 999 700.00	2.1.2 Vías de comunicación	9 999 700.00
*							
Proyecto	909	Conformación Cmino Torre Duán 3-04-072 (Ley 9329)	0.00	0.00	5 991 250.00	TOTAL PROYECTO	5 991 250.00
		5 BIENES DURADEROS	0.00	0.00	5 991 250.00	2.1 FORMACIÓN DE CAPITAL	5 991 250.00
5.02.02	Vías de comunicación terrestre	0.00	0.00	5 991 250.00	5 991 250.00	2.1.2 Vías de comunicación	5 991 250.00
*							
Proyecto	910	Conformación Camino Gavilucho 3-04-072 (Ley 9329)	0.00	0.00	2 996 000.00	TOTAL PROYECTO	2 996 000.00
		5 BIENES DURADEROS	0.00	0.00	2 996 000.00	2.1 FORMACIÓN DE CAPITAL	2 996 000.00
5.02.02	Vías de comunicación terrestre	0.00	0.00	2 996 000.00	2 996 000.00	2.1.2 Vías de comunicación	2 996 000.00
*							
Proyecto	950	Bacheo Mayor Asfaltado de Cunetas Camino Sitio Duán (Ley 9329)	0.00	0.00	15 073 447.00	TOTAL PROYECTO	15 073 447.00
		5 BIENES DURADEROS	0.00	0.00	15 073 447.00	2.1 FORMACIÓN DE CAPITAL	15 073 447.00
5.02.02	Vías de comunicación terrestre	0.00	0.00	15 073 447.00	15 073 447.00	2.1.2 Vías de comunicación	15 073 447.00
*							
Proyecto	951	Cunetado Cabezas y Alcantarillado Calles El Bochinche (Ley 9329)	0.00	0.00	6 396 500.00	TOTAL PROYECTO	6 396 500.00
		5 BIENES DURADEROS	0.00	0.00	6 396 500.00	2.1 FORMACIÓN DE CAPITAL	6 396 500.00
5.02.02	Vías de comunicación terrestre	0.00	0.00	6 396 500.00	6 396 500.00	2.1.2 Vías de comunicación	6 396 500.00
*							
Proyecto	955	Construcción Cunetas Camino Pisirí 3-04-027 (Ley 9329)	0.00	0.00	8 486 450.00	TOTAL PROYECTO	8 486 450.00
		5 BIENES DURADEROS	0.00	0.00	8 486 450.00	2.1 FORMACIÓN DE CAPITAL	8 486 450.00
5.02.02	Vías de comunicación terrestre	0.00	0.00	8 486 450.00	8 486 450.00	2.1.2 Vías de comunicación	8 486 450.00
*							
Proyecto	954	Bacheo Asfaltado de Cuestas Camino Sitio Duán 3-04-048 (Ley 9329)	0.00	0.00	20 614 053.00	TOTAL PROYECTO	20 614 053.00
		5 BIENES DURADEROS	0.00	0.00	20 614 053.00	2.1 FORMACIÓN DE CAPITAL	20 614 053.00
5.02.02	Vías de comunicación terrestre	0.00	0.00	20 614 053.00	20 614 053.00	2.1.2 Vías de comunicación	20 614 053.00
*							
GRUPO	06	OTROS PROYECTOS	51 074 054.12	18 637 547.71	62 674 219.49	OTROS PROYECTOS	132 385 821.32
*							
Actividad	01	Dirección Técnica y Estudios Progr III	3 118 552.30	3 025 500.00	0.00	TOTAL PROYECTO	6 144 052.30

MUNICIPALIDAD DE JIMENEZ
EGRESOS EJECUCIÓN PRESUPUESTARIA CONSOLIDADA
"DICIEMBRE 2022" DEL 1° AL 31 DE DICIEMBRE 2022

		JIMENEZ	TUCURRIQUE	COMPROMISOS	TOTAL	Consolidado	
		Clasificador por Objeto del Gasto				Clasificador Económico	
	0 REMUNERACIONES	3 118 552.30	2 497 093.00	0.00	5 615 645.30	2.1 FORMACIÓN DE CAPITAL	6 144 052.30
0.01.01	Sueldos para cargos fijos	675 234.54	1 012 806.00		1 688 040.54	2.1.5 Otras obras	1 688 040.54
0.01.03	Servicios especiales	284 975.79	0.00		284 975.79	2.1.5 Otras obras	284 975.79
0.02.02	Recargo de funciones	17 420.55	0.00		17 420.55	2.1.5 Otras obras	17 420.55
0.03.01	Retribución por años servidos	10 607.54	140 411.00		151 018.54	2.1.5 Otras obras	151 018.54
0.03.02	Restricción al ejercicio liberal de la profesión	169 104.88	0.00		169 104.88	2.1.5 Otras obras	169 104.88
0.03.03	Decimotercer mes	1 481 843.00	1 118 022.00		2 599 865.00	2.1.5 Otras obras	2 599 865.00
0.04.01	Contribución Patronal al Seguro de Salud de la Caja Costarricense del Seguro Social	251 597.00	107 899.00		359 496.00	2.1.5 Otras obras	359 496.00
0.04.05	Contribución Patronal al Banco Popular y de Desarrollo Comunal	16 684.00	7 486.00		24 170.00	2.1.5 Otras obras	24 170.00
0.05.01	Contribución Patronal al Seguro de Pensiones de la Caja Costarricense del Seguro Social	142 911.00	60 728.00		203 639.00	2.1.5 Otras obras	203 639.00
0.05.02	Aporte Patronal al Régimen Obligatorio de Pensiones Complementarias	48 122.00	13 000.00		61 122.00	2.1.5 Otras obras	61 122.00
0.05.03	Aporte Patronal al Fondo de Capitalización Laboral	20 052.00	36 741.00		56 793.00	2.1.5 Otras obras	56 793.00
	1 SERVICIOS	0.00	528 407.00	0.00	528 407.00		
1.03.01	Información	0.00	87 365.00	0.00	87 365.00	2.1.5 Otras obras	87 365.00
1.04.05	Servicios informaticos	0.00	325 900.00	0.00	325 900.00	2.1.5 Otras obras	325 900.00
1.06.01	Seguros	0.00	115 142.00	0.00	115 142.00	2.1.5 Otras obras	115 142.00
Proyecto	02 Infraestructura Comunal Dist. I Juan Vías	998 988.11	0.00	0.00	998 988.11	TOTAL PROYECTO	998 988.11
	0 REMUNERACIONES	70 965.00	0.00	0.00	70 965.00	2.1 FORMACIÓN DE CAPITAL	998 988.11
0.01.02	Jornales	70 965.00	0.00		70 965.00	2.1.5 Otras obras	70 965.00
	1 SERVICIOS	656 000.00	0.00	0.00	656 000.00		*
1.01.02	Alquiler de maquinaria, equipo y mobiliario	596 000.00	0.00	0.00	596 000.00	2.1.5 Otras obras	596 000.00
1.08.03	Mantenimiento de instalaciones y otras obras	60 000.00	0.00	0.00	60 000.00	2.1.5 Otras obras	60 000.00
	2 MATERIALES Y SUMINISTROS	272 023.11	0.00	0.00	272 023.11		*
2.01.04	Tintas, pinturas y diluyentes	9 266.16	0.00	0.00	9 266.16	2.1.5 Otras obras	9 266.16
2.03.02	Materiales y productos minerales y asfálticos	32 893.80	0.00	0.00	32 893.80	2.1.5 Otras obras	32 893.80
2.03.03	Madera y sus derivados	35 456.48	0.00		35 456.48	2.1.5 Otras obras	35 456.48
2.03.04	Materiales eléctricos, telefónicos y de computo	17 448.24	0.00	0.00	17 448.24	2.1.5 Otras obras	17 448.24
2.99.99	Otros útiles, materiales y suministros	176 958.43	0.00	0.00	176 958.43	2.1.5 Otras obras	176 958.43
Proyecto	03 Infraestructura Comunal Dist. III Pejibaye	1 628 822.07	0.00	0.00	1 628 822.07	TOTAL PROYECTO	1 628 822.07
	0 REMUNERACIONES	495 975.00	0.00	0.00	495 975.00	2.1 FORMACIÓN DE CAPITAL	1 628 822.07
0.01.02	Jornales	495 975.00	0.00		495 975.00	2.1.5 Otras obras	495 975.00
	1 SERVICIOS	27 734.00	0.00	0.00	27 734.00		*
1.01.02	Alquiler de maquinaria, equipo y mobiliario	27 734.00	0.00	0.00	27 734.00	2.1.5 Otras obras	27 734.00
	2 MATERIALES Y SUMINISTROS	1 105 113.07	0.00	0.00	1 105 113.07		*
2.03.01	Materiales y productos metálicos	1 573.25	0.00	0.00	1 573.25	2.1.5 Otras obras	1 573.25
2.03.02	Materiales y productos minerales y asfálticos	43 539.82	0.00		43 539.82	2.1.5 Otras obras	43 539.82
2.03.04	Materiales y productos electricos, telefónicos y de cómputo	560 000.00	0.00		560 000.00	2.1.5 Otras obras	560 000.00

MUNICIPALIDAD DE JIMENEZ
EGRESOS EJECUCIÓN PRESUPUESTARIA CONSOLIDADA
"DICIEMBRE 2022" DEL 1° AL 31 DE DICIEMBRE 2022

JIMENEZ TUCURRIQUE COMPROMISOS TOTAL						Consolidado	
(Clasificador por Objeto del Gasto)						(Clasificador Económico)	
2.99.99	Otros útiles, materiales y suministros	500 000.00	0.00		500 000.00	2.1.5	Otras obras 500 000.00
*							
Proyecto	04	Acceso a Discapitados Ley 7600	1 900 000.00	0.00	0.00	1 900 000.00	TOTAL PROYECTO 1 900 000.00
	1	SERVICIOS	800 000.00	0.00	0.00	800 000.00	2.1 FORMACIÓN DE CAPITAL 1 900 000.00
1.08.03	Mantenimiento de instalaciones y otras obras	800 000.00	0.00	0.00	800 000.00	2.1.5	Otras obras 800 000.00
	2	MATERIALES Y SUMINISTROS	1 100 000.00	0.00	0.00	1 100 000.00	2.1 FORMACIÓN DE CAPITAL 1 900 000.00
2.03.02	Materiales y productos minerales y asfálticos	1 100 000.00	0.00		1 100 000.00	2.1.5	Otras obras 1 100 000.00
*							
Proyecto	07	Mejoras Boulevard Pejibaye	0.00	0.00	5 995 000.00	5 995 000.00	TOTAL PROYECTO 5 995 000.00
	1	SERVICIOS	0.00	0.00	5 995 000.00	5 995 000.00	2.1 FORMACIÓN DE CAPITAL 5 995 000.00
1.08.02	Mantenimiento de vías de comunicación	0.00	0.00	5 995 000.00	5 995 000.00	2.1.2	Vías de comunicación 5 995 000.00
*							
Proyecto	11	Rotonda Acceso Taque-Taque Pej	0.00	0.00	1 697 655.17	1 697 655.17	TOTAL PROYECTO 1 697 655.17
	1	SERVICIOS	0.00	0.00	1 697 655.17	1 697 655.17	2.1 FORMACIÓN DE CAPITAL 1 697 655.17
1.08.02	Mantenimiento de vías de comunicación	0.00	0.00	1 697 655.17	1 697 655.17	2.1.5	Otras obras 1 697 655.17
*							
Proyecto	29	Reconstrucción Recubrimiento Parque Ramón Balletero	0.00	0.00	4 320 000.00	4 320 000.00	TOTAL PROYECTO 4 320 000.00
	1	SERVICIOS	0.00	0.00	4 320 000.00	4 320 000.00	2.1 FORMACIÓN DE CAPITAL 4 320 000.00
1.04.03	Servicios de ingeniería	0.00	0.00	4 320 000.00	4 320 000.00	2.1.5	Otras obras 4 320 000.00
*							
Proyecto	26	Adquisición Equipos Centro Recuperación Residuos	5 675 000.00	0.00	13 890 001.00	19 565 001.00	TOTAL PROYECTO 19 565 001.00
	5	BIENES DURADEROS	5 675 000.00	0.00	13 890 001.00	19 565 001.00	2.1 FORMACIÓN DE CAPITAL 19 565 001.00
5.01.01	Maquinaria y equipo para la producción	5 675 000.00	0.00	13 890 001.00	19 565 001.00	2.1.5	Otras obras 19 565 001.00
*							
Proyecto	16	Proyecto de Inversión Servicio Depósito y Tratamiento de basura	0.00	0.00	2 499 123.00	2 499 123.00	TOTAL PROYECTO 2 499 123.00
	1	SERVICIOS	0.00	0.00	2 499 123.00	2 499 123.00	2.1 FORMACIÓN DE CAPITAL 2 499 123.00
1.08.03	Mantenimiento de instalaciones y otras obras	0.00	0.00	2 499 123.00	2 499 123.00	2.1.5	Otras obras 2 499 123.00
*							
Proyecto	17	Proyecto de Inversión Servicio de Aseo de Vías	4 500 000.00	0.00	4 500 000.00	4 500 000.00	TOTAL PROYECTO 4 500 000.00
	1	SERVICIOS	4 500 000.00	0.00	4 500 000.00	4 500 000.00	2.1 FORMACIÓN DE CAPITAL 4 500 000.00
1.08.02	Mantenimiento de vías de comunicación	4 500 000.00	0.00		4 500 000.00	2.1.5	Otras obras 4 500 000.00
*							
Proyecto	28	Construcción Cancha Multiusos San Antonio Pej. (Ley 7755)	2 000 000.00	0.00	7 500 000.00	9 500 000.00	TOTAL PROYECTO 9 500 000.00
	1	SERVICIOS	2 000 000.00	0.00	7 500 000.00	9 500 000.00	2.1 FORMACIÓN DE CAPITAL 9 500 000.00
1.08.03	Mantenimiento de instalaciones y otras obras	2 000 000.00	0.00	7 500 000.00	9 500 000.00	2.1.5	Otras obras 9 500 000.00
*							
Proyecto	19	Proyecto de Inversión Servicio de Cementerios	1 119 999.90	0.00	1 305 000.10	2 425 000.00	TOTAL PROYECTO 2 425 000.00
	1	SERVICIOS	1 119 999.90	0.00	1 305 000.10	2 425 000.00	2.1 FORMACIÓN DE CAPITAL 2 425 000.00
1.08.03	Mantenimiento de instalaciones y otras obras	1 119 999.90	0.00	1 305 000.10	2 425 000.00	2.1.5	Otras obras 2 425 000.00
*							
Proyecto	20	Proyecto de Inversión Servicio de Hidrantes	0.00	0.00	3 040 200.00	3 040 200.00	TOTAL PROYECTO 3 040 200.00
	2	MATERIALES Y SUMINISTROS	0.00	0.00	3 040 200.00	3 040 200.00	2.1 FORMACIÓN DE CAPITAL 3 040 200.00
2.03.01	Materiales y productos metálicos	0.00	0.00	3 040 200.00	3 040 200.00	2.1.5	Otras obras 3 040 200.00

MUNICIPALIDAD DE JIMENEZ
EGRESOS EJECUCIÓN PRESUPUESTARIA CONSOLIDADA
"DICIEMBRE 2022" DEL 1° AL 31 DE DICIEMBRE 2022

JIMENEZ	TUCURRIQUE	COMPROMISOS	TOTAL
Clasificador por Objeto del Gasto			

Consolidado
Clasificador Económico

Proyecto	Código	Descripción	JIMENEZ	TUCURRIQUE	COMPROMISOS	TOTAL	Consolidado	TOTAL
Proyecto	21	Proyecto de Inversión Servicio Acueducto	8 522 593.74	0.00	15 009 661.60	23 532 255.34	TOTAL PROYECTO	23 532 255.34
	1	SERVICIOS	0.00	0.00	2 982 000.00	2 982 000.00	2.1 FORMACIÓN DE CAPITAL	7 480 555.98
	1.01.02	Alquiler de maquinaria, equipo y mobiliario	0.00	0.00	2 982 000.00	2 982 000.00	2.1.2 Vías de comunicación	2 982 000.00
	2	MATERIALES Y SUMINISTROS	0.00	0.00	4 498 555.98	4 498 555.98		
	2.03.06	Materiales y productos de plástico	0.00		4 498 555.98	4 498 555.98	2.1.5 Otras obras	4 498 555.98
	3	INTERESES Y COMISIONES	257 357.62	0.00	0.00	257 357.62	1.2 INTERESES	257 357.62
	3.02.03	Intereses sobre préstamos de Instituciones Descentralizadas no Empresariales	257 357.62	0.00		257 357.62	1.2.1 Internos	257 357.62
	5	BIENES DURADEROS	7 495 787.50	0.00	7 529 105.62	15 024 893.12	2.2 ADQUISICIÓN DE ACTIVOS	15 024 893.12
	5.01.99	Maquinaria y equipo diverso	7 495 787.50	0.00	472 978.62	7 968 766.12	2.2.1 Maquinaria y equipo	7 968 766.12
	5.02.99	Otras construcciones, adiciones y mejoras	0.00	0.00	7 056 127.00	7 056 127.00	2.1.5 Otras obras	7 056 127.00
	8	AMORTIZACIÓN	769 448.62	0.00	0.00	769 448.62	3.3 AMORTIZACIÓN	769 448.62
	8.02.03	Amortización de préstamos de Instituciones Descentralizadas no Empresariales	769 448.62	0.00		769 448.62	3.3.1 Amortización interna	769 448.62
Proyecto	22	Proyecto de Inversión Servicio de Recolección de Basura	1 002 956.00	0.00	5 937 480.80	6 940 436.80	TOTAL PROYECTO	6 940 436.80
	1	SERVICIOS	0.00	0.00	4 750 000.00	4 750 000.00	2.1 FORMACIÓN DE CAPITAL	4 750 000.00
	1.08.03	Mantenimiento de instalaciones y otras obras	0.00	0.00	4 750 000.00	4 750 000.00	2.1.5 Otras obras	4 750 000.00
	5	BIENES DURADEROS	1 002 956.00	0.00	1 187 480.80	2 190 436.80	2.2 ADQUISICIÓN DE ACTIVOS	2 190 436.80
	5.01.05	Equipo y programas de cómputo	1 002 956.00	0.00	1 187 480.80	2 190 436.80	2.2.1 Maquinaria y equipo	2 190 436.80
Proyecto	24	Proyecto Celebraciones Patrias y de Fin De Año	20 607 142.00	0.00	150 000.00	20 757 142.00	TOTAL PROYECTO	20 757 142.00
	1	SERVICIOS	19 990 942.00	0.00	150 000.00	20 140 942.00	2.1 FORMACIÓN DE CAPITAL	20 757 142.00
	1.01.02	Alquiler de maquinaria, equipo y mobiliario	19 990 942.00	0.00	150 000.00	20 140 942.00	2.1.5 Otras obras	20 140 942.00
	2	MATERIALES Y SUMINISTROS	616 200.00	0.00	0.00	616 200.00		
	2.99.99	Otros útiles, materiales y suministros	616 200.00	0.00	0.00	616 200.00	2.1.5 Otras obras	616 200.00
Proyecto	27	Proyecto de Inversión Alcantarillado Sanitario Jiménez	0.00	0.00	529 200.00	529 200.00	TOTAL PROYECTO	529 200.00
	5	BIENES DURADEROS	0.00	0.00	529 200.00	529 200.00	2.2 ADQUISICIÓN DE ACTIVOS	529 200.00
	5.01.99	Maquinaria y equipo diverso	0.00	0.00	529 200.00	529 200.00	2.2.1 Maquinaria y equipo	529 200.00
Proyecto	946	Compra Terreno Sabanilla Tuc. (Fondo IBI)	0.00	7 810 192.00		7 810 192.00	TOTAL PROYECTO	7 810 192.00
	5	BIENES DURADEROS	0.00	7 810 192.00		7 810 192.00	2.1 FORMACIÓN DE CAPITAL	7 810 192.00
	5.03.01	Terrenos	0.00	7 810 192.00		7 810 192.00	2.1.2 Vías de comunicación	7 810 192.00
Proyecto	942	Mantenimiento 3 puentes peatonales en Las Vueltas de Tuc. (Ibi-Imp-Cem)	0.00	588 482.28		588 482.28	TOTAL PROYECTO	588 482.28
	2	MATERIALES Y SUMINISTROS	0.00	193 982.28		193 982.28	2.1 FORMACIÓN DE CAPITAL	588 482.28
	2.03.02	Materiales y productos minerales y asfálticos	0.00	193 982.28		193 982.28	2.1.5 Otras obras	193 982.28
	5	BIENES DURADEROS	0.00	394 500.00	0.00	394 500.00		
	5.02.02	Vías de comunicación terrestre	0.00	394 500.00		394 500.00	2.1.2 Vías de comunicación	394 500.00
Proyecto	937	Bacheo en mezcla asfáltica Camino Las Brisas Sabanillas (Ibi-Imp-Cem).	0.00	1 772 186.85	0.00	1 772 186.85	TOTAL PROYECTO	1 772 186.85
	5	BIENES DURADEROS	0.00	1 772 186.85	0.00	1 772 186.85	2.1 FORMACIÓN DE CAPITAL	1 772 186.85
	5.02.02	Vías de comunicación terrestre	0.00	1 772 186.85		1 772 186.85	2.1.2 Vías de comunicación	1 772 186.85

MUNICIPALIDAD DE JIMENEZ
EGRESOS EJECUCIÓN PRESUPUESTARIA CONSOLIDADA
"DICIEMBRE 2022" DEL 1° AL 31 DE DICIEMBRE 2022

JIMENEZ	TUCURRIQUE	COMPROMISOS	TOTAL	Consolidado
Clasificador por Objeto del Gasto				Clasificador Económico

*					*			
Proyecto	927	Mantenimiento de Puentes Peatonales Las Vueltas Tucurrique.	0.00	392 699.28	392 699.28	TOTAL PROYECTO	392 699.28	
		2 MATERIALES Y SUMINISTROS	0.00	392 699.28	392 699.28	2.1 FORMACIÓN DE CAPITAL	392 699.28	
		2.02.04 Tintas, pinturas y diluyentes	0.00	392 699.28	392 699.28	2.1.5 Otras obras	392 699.28	
*					*			
Proyecto	941	Construcción Cabezal frente Casa Los Molina El Congo (IBI-IMP-CEM)	0.00	1 341 540.00	1 146 020.00	TOTAL PROYECTO	1 341 540.00	
		2 MATERIALES Y SUMINISTROS	0.00	841 540.00	0.00	2.1 FORMACIÓN DE CAPITAL	1 341 540.00	
		2.03.01 Materiale y productos metálicos	0.00	217 150.00	217 150.00	2.1.5 Otras obras	217 150.00	
		2.03.02 Materiales y productos minerales y asfálticos	0.00	428 870.00	428 870.00	2.1.5 Otras obras	428 870.00	
		2.03.03 Productos de madera y sus derivados	0.00	195 520.00	195 520.00	2.1.5 Otras obras	195 520.00	
		5 BIENES DURADEROS	0.00	500 000.00	0.00		*	
		5.02.02 Vías de comunicación terrestre	0.00	500 000.00	500 000.00	2.1.2 Vías de comunicación	500 000.00	
*					*			
Proyecto	936	Pasamanos y Señalización Acera Tuc-Sabanillas (Ibi-Imp-Cem)	0.00	3 706 947.30	800 897.82	TOTAL PROYECTO	4 507 845.12	
		2 MATERIALES Y SUMINISTROS	0.00	2 406 947.30	395 397.82	2.1 FORMACIÓN DE CAPITAL	4 507 845.12	
		2.01.04 Tintas, pinturas y diluyentes	0.00	415 619.28	199 291.66	2.1.5 Otras obras	614 910.94	
		2.03.01 Materiales y productos metálicos	0.00	1 049 798.98		2.1.5 Otras obras	1 049 798.98	
		2.03.02 Materiales y productos minerales y asfálticos	0.00	599 228.33	196 106.16	2.1.5 Otras obras	795 334.49	
		2.03.03 Madera y sus Derivados	0.00	342 300.71		2.1.5 Otras obras	342 300.71	
		5 BIENES DURADEROS	0.00	1 300 000.00	405 500.00		*	
		5.02.02 Vías de comunicación terrestre	0.00	1 300 000.00	405 500.00	2.1.5 Otras obras	1 705 500.00	
*					*			
TOTAL PROGRAMA III			248 880 620.07	81 107 546.63	404 256 624.64	734 244 791.34	TOTAL PROGRAMA III	734 244 791.34
*					*			
PROGRAMA IV: PARTIDAS ESPECÍFICAS								
*					*			
GRUPO	02	VIAS DE COMUNICACIÓN (Programa IV)	0.00	0.00	4 820 130.00		4 820 130.00	
*					*			
Proyecto	01	Parada de Buses con Bahía Buenos Aires JV "Ley 7755"	0.00	0.00	2 814 784.00	TOTAL PROYECTO	2 814 784.00	
		5 BIENES DURADEROS	0.00	0.00	2 814 784.00	2.1 FORMACIÓN DE CAPITAL	2 814 784.00	
		5.02.02 Vías de comunicación	0.00	0.00	2 814 784.00	2.1.2 Vías de comunicación	2 814 784.00	
*					*			
Proyecto	02	Parada de Buses La Maravilla JV "Ley 7755"	0.00	0.00	2 005 346.00	TOTAL PROYECTO	2 005 346.00	
		5 BIENES DURADEROS	0.00	0.00	2 005 346.00	2.1 FORMACIÓN DE CAPITAL	2 005 346.00	
		5.02.02 Vías de comunicación	0.00	0.00	2 005 346.00	2.1.2 Vías de comunicación	2 005 346.00	
*					*			
TOTAL PROGRAMA IV			0.00	0.00	4 820 130.00	4 820 130.00	TOTAL PROGRAMA IV	4 820 130.00
*					*			
TOTAL GENERAL DE PROGRAMAS			337 711 333.49	116 239 737.45	443 953 686.99	897 904 757.93	TOTAL GENERAL DE PROGRAMAS	897 904 757.93

MUNICIPALIDAD DE JIMÉNEZ
EGRESOS EJECUCIÓN PRESUPUESTARIA CONSOLIDADA
"DICIEMBRE 2022" DEL 1° AL 31 DE DICIEMBRE 2022
RESUMEN POR PROGRAMA Y TOTAL POR CLASIFICADOR ECONÓMICO

Código	Detalle Cuenta	Programa 1 Administración General	Programa 2 Servicios Comunales	Programa 3 Inversiones	Programa 4 Partidas Específicas	Total todos los programas
1	GASTOS CORRIENTES	83 395 915.53	71 195 401.56	3 708 955.77	0.00	158 300 272.86
1.1	GASTOS DE CONSUMO	46 397 024.75	63 717 105.56	0.00	0.00	110 114 130.31
1.1.1	REMUNERACIONES	28 956 098.83	26 188 479.47	0.00	0.00	55 144 578.30
1.1.1.1	Sueldos y salarios	25 308 017.83	23 570 553.47	0.00	0.00	48 878 571.30
1.1.1.2	Contribuciones sociales	3 648 081.00	2 617 926.00	0.00	0.00	6 266 007.00
1.1.2	ADQUISICIÓN DE BIENES Y SERVICIOS	17 440 925.92	37 528 626.09	0.00	0.00	54 969 552.01
1.2	INTERESES	0.00	0.00	3 555 813.77	0.00	3 555 813.77
1.2.1	Internos	0.00	0.00	3 555 813.77	0.00	3 555 813.77
1.3	TRANSFERENCIAS CORRIENTES	36 998 890.78	7 478 296.00	153 142.00	0.00	44 630 328.78
1.3.1	Transferencias corrientes al Sector Público	29 271 885.11	7 478 296.00	153 142.00	0.00	36 903 323.11
1.3.2	Transferencias corrientes al Sector Privado	2 000 000.00	0.00	0.00	0.00	2 000 000.00
1.3.3	Transferencias corrientes al Sector Externo	5 727 005.67	0.00	0.00	0.00	5 727 005.67
2	GASTOS DE CAPITAL	1 637 219.50	2 611 300.00	677 325 139.10	4 820 130.00	686 393 788.60
2.1	FORMACIÓN DE CAPITAL	0.00	0.00	624 186 736.18	4 820 130.00	629 006 866.18
2.1.1	Edificaciones	0.00	0.00	14 958 280.29	0.00	14 958 280.29
2.1.2	Vías de comunicación	0.00	0.00	500 011 722.58	4 820 130.00	504 831 852.58
2.1.5	Otras obras	0.00	0.00	109 216 733.31	0.00	109 216 733.31
2.2	ADQUISICIÓN DE ACTIVOS	1 637 219.50	2 611 300.00	53 138 402.92	0.00	57 386 922.42
2.2.1	Maquinaria y equipo	1 637 219.50	2 611 300.00	53 138 402.92	0.00	57 386 922.42
3	TRANSACCIONES FINANCIERAS	0.00	0.00	53 210 696.47	0.00	53 210 696.47
3.3	AMORTIZACIÓN	0.00	0.00	53 210 696.47	0.00	53 210 696.47
3.3.1	Amortización interna	0.00	0.00	53 210 696.47	0.00	53 210 696.47
	TOTAL PROGRAMA	85 033 135.03	73 806 701.56	734 244 791.34	4 820 130.00	897 904 757.93

Elaborado por: Trentino Mazza Corrales

27/01/2023

RESUMEN DE EJECUCION DE INGRESOS - EGRESOS CONSOLIDADO **ENERO A DICIEMBRE 2022*

PARTIDA	PRESUPUESTO	JIMENEZ	TUCURRIQUE	COMPROMISOS	TOTAL	POR INGRESAR / DISPONIBLE	% EJECUTADO
		Ingresos y Egresos Reales del Período 2022					
Ingresos del Período 2022	2 705 740 356.44	1 956 716 450.11	828 902 279.66	0.00	2 785 618 729.77	-79 878 373.33	103%
Egresos del Período 2022	2 705 740 356.44	1 382 670 127.64	495 136 657.57	443 953 686.94	2 321 760 472.15	383 979 884.29	86%
Diferencia Neta		574 046 322.47	333 765 622.09	-443 953 686.94	463 858 257.62		

**EJECUCIÓN DE INGRESOS ACUMULADA *CONSOLIDADA*
AL 31-12-2022**

Partida	Presupuesto Consolidado	Ejecutado		Total Ejecutado	Por Ingresar	% Ejecutado
		Jimenez	Tucurrique			
1. Ingresos Tributarios	348 600 000.00	257 789 338.60	126 061 339.88	383 850 678.48	-35 250 678.48	13.8%
2. Ingresos No Tributarios	463 757 447.05	450 000 327.34	74 338 082.93	524 338 410.27	-60 580 963.22	18.8%
3. Venta de Activos	0.00	0.00	0.00	0.00	0.00	0.0%
4. Transferencias Corrientes	83 322 774.34	5 951 316.65	2 496 716.97	8 448 033.62	74 874 740.72	0.3%
5. Transferencias de Capital	1 109 932 024.67	765 680 501.56	344 319 132.80	1 109 999 634.36	-67 609.69	39.8%
6. Financiamiento Interno	212 000 000.00	212 000 000.00	0.00	212 000 000.00	0.00	7.6%
7. Superavit Libre	39 621 681.31	21 894 994.65	15 646 760.01	37 541 754.66	2 079 926.65	1.3%
8. Superavit Específico	497 488 598.98	243 399 971.31	266 040 247.07	509 440 218.38	-11 951 619.40	18.3%
	2 754 722 526.35	1 956 716 450.11	828 902 279.66	2 785 618 729.77	-30 896 203.42	100%

EJECUCIÓN DE EGRESOS POR PARTIDA ACUMULADA *CONSOLIDADA*

AL 31-12-2022

Partida	Presupuesto Consolidado	Ejecutado			Total Ejecutado	Disponible	% Ejecutado
		Jimenez	Tucurrique	Compromisos			
REMUNERACIONES	583 564 848.51	458 048 697.02	98 225 121.34	0.00	556 273 818.36	27 291 030.15	24%
SERVICIOS	724 875 548.44	346 465 107.64	50 068 650.54	186 813 748.64	583 347 506.82	141 528 041.62	25%
MATERIALES Y SUMINISTROS	185 443 943.61	84 579 504.66	19 942 881.13	21 245 655.47	125 768 041.26	59 675 902.35	5%
INTERESES Y COMISIONES	24 326 699.61	19 268 093.44	0.00	0.00	19 268 093.44	5 058 606.17	1%
BIENES DURADEROS	781 650 659.03	207 607 150.02	289 937 749.44	229 495 835.83	727 040 735.29	54 609 923.74	31%
TRANSFERENCIAS CORRIENTES	108 074 454.91	52 227 920.09	16 208 248.26	6 398 447.00	74 834 615.35	33 239 839.56	3%
TRANSFERENCIAS DE CAPITAL	20 754 006.86	0.00	20 754 006.86	0.00	20 754 006.86	0.00	1%
AMORTIZACION	266 500 195.47	214 473 654.77	0.00	0.00	214 473 654.77	52 026 540.70	9%
CUENTAS ESPECIALES	10 550 000.00	0.00	0.00	0.00	0.00	10 550 000.00	0%
	2 705 740 356.44	1 382 670 127.64	495 136 657.57	443 953 686.94	2 321 760 472.15	383 979 884.29	100%

EJECUCIÓN DE EGRESOS POR PROGRAMA ACUMULADA *CONSOLIDADA*

AL 31-12-2022

Programa	Presupuesto Consolidado	Ejecutado			Total Ejecutado	Disponible	% Ejecutado
		Jimenez	Tucurrique	Compromisos			
1. Dirección y Administración General	367 568 586.38	255 142 669.94	80 587 378.95	4 986 479.01	340 716 527.90	26 852 058.48	15%
2. Servicios Municipales	403 225 257.69	275 116 660.71	39 904 644.47	29 890 453.34	344 911 758.52	58 313 499.17	15%
3. Inversiones	1 941 591 682.51	852 410 796.99	374 644 634.15	404 256 624.64	1 631 312 055.78	310 279 626.73	70%
4. Partidas Específicas	4 820 145.00	0.00	0.00	4 820 130.00	4 820 130.00	15.00	0%
	2 717 205 671.58	1 382 670 127.64	495 136 657.57	443 953 686.99	2 321 760 472.20	395 445 199.38	100%

MUNICIPALIDAD DE JIMÉNEZ **SOLO JIMÉNEZ**
RESUMEN DE EJECUCION DE INGRESOS ENERO A DICIEMBRE 2022

PARTIDA	Presupuesto	I Trimestre	II Trimestre	III Trimestre	IV Trimestre	Total Ingresado	Por Ingresar	% Ingresado
Ingresos Tributarios	245 250 000.00	93 346 916.73	23 810 119.25	77 310 656.38	59 376 095.24	253 843 787.60	-8 593 787.60	103.50%
Ingresos No Tributarios	401 591 228.20	140 923 001.52	91 009 110.79	101 868 139.22	116 200 075.81	450 000 327.34	-48 409 099.14	112.05%
Venta de Activos	0.00	0.00	0.00	0.00	0.00	0.00	0.00	0.00%
Transferencias Corrientes	55 792 011.54	3 945 551.00	490 354.15	3 435 935.00	2 025 027.50	9 896 867.65	45 895 143.89	17.74%
Transferencias de Capital	765 612 892.46	128 466 052.17	162 224 527.93	230 849 084.34	244 140 837.12	765 680 501.56	-67 609.10	100.01%
Financiamiento Interno	212 000 000.00	0.00	212 000 000.00	0.00	0.00	212 000 000.00	0.00	100.00%
Ingresos del Período	1 680 246 132.20	366 681 521.42	489 534 112.12	413 463 814.94	421 742 035.67	1 691 421 484.15	-11 175 351.95	

PARTIDA	Presupuesto	I Trimestre	II Trimestre	III Trimestre	IV Trimestre	Total Ingresado	Por Ingresar	% Ingresado
Ingresos Propios	646 841 228.20	234 269 918.25	114 819 230.04	179 178 795.60	175 576 171.05	703 844 114.94	-57 002 886.74	108.81%
Venta de Activos	0.00	0.00	0.00	0.00	0.00	0.00	0.00	0.00%
Transferencias Corrientes	55 792 011.54	3 945 551.00	490 354.15	3 435 935.00	2 025 027.50	9 896 867.65	45 895 143.89	17.74%
Transferencias de Capital	765 612 892.46	128 466 052.17	162 224 527.93	230 849 084.34	244 140 837.12	765 680 501.56	-67 609.10	100.01%
Financiamiento Interno	212 000 000.00	0.00	212 000 000.00	0.00	0.00	212 000 000.00	0.00	100.00%
Ingresos del Período	1 680 246 132.20	366 681 521.42	489 534 112.12	413 463 814.94	421 742 035.67	1 691 421 484.15	-11 175 351.95	

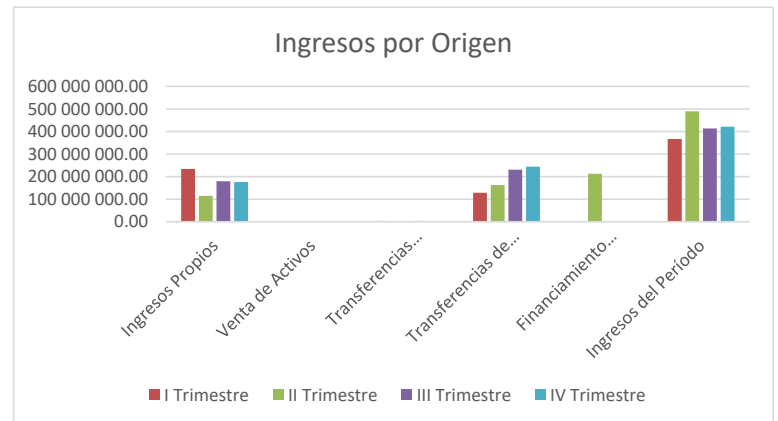
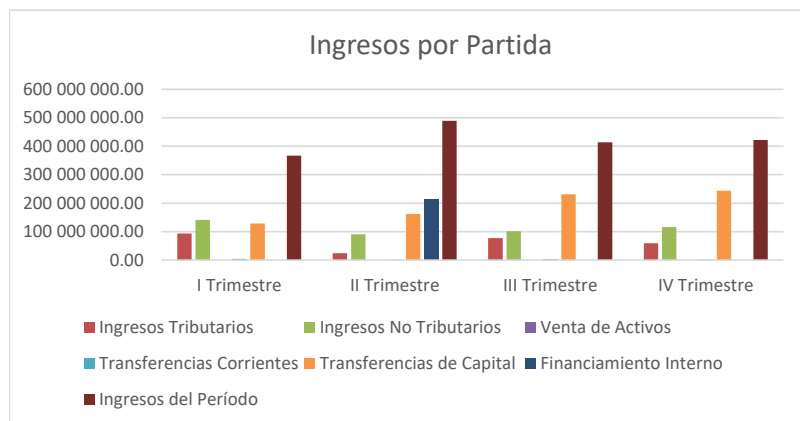

MUNICIPALIDAD DE JIMÉNEZ *SOLO JIMÉNEZ*
DEL 1° ENERO AL 31 DE DICIEMBRE 2022
RELACION INGRESO-GASTO EN SERVICIOS COMUNITARIOS

Detalle Servicio	Aseo de Vías y Sitios Públicos	Recolección de Basura	Depósito y Tratamiento de Desechos Sólidos	Acueducto	Cementerio	Parques y Obras de Ornato	Alcantarillado Sanitario
Ingreso estimado según tasa	46 563 204.41	117 622 269.95	67 788 900.43	121 591 399.31	22 398 891.61	18 079 097.29	7 697 782.19
<u>Otros ingresos relacionados con el servicio</u>							
- Derecho de cementerio	0.00	0.00	0.00	0.00	233 127.71	0.00	0.00
- Servicio de instalación de cañerías	0.00	0.00	0.00	3 608 569.54	0.00	0.00	0.00
- Servicio de Hidrantes	0.00	0.00	0.00	12 149 041.25	0.00	0.00	0.00
- Venta de abono organico	0.00	0.00	248 700.00	0.00	0.00	0.00	0.00
Total de ingresos disponibles del periodo	46 563 204.41	117 622 269.95	68 037 600.43	137 349 010.10	22 632 019.32	18 079 097.29	7 697 782.19
EGRESOS DE OPERACION DEL SERVICIO							
Gasto del servicio	41 098 948.65	90 382 751.91	43 250 872.65	77 186 740.86	17 212 964.63	12 476 739.34	4 534 558.49
Gastos de administración	5 541 021.32	19 407 674.54	11 103 821.89	24 317 269.99	4 255 789.41	3 073 446.54	76 977.82
Porcentaje % (*)	12%	17%	16%	19%	19%	17%	1%
Egresos de operación del servicio (subtotal + gastos de administración)	46 639 969.97	109 790 426.45	54 354 694.54	101 504 010.85	21 468 754.04	15 550 185.88	4 611 536.31
Egresos Proyectos (Programa III)	0.00	2 105 913.44	1 074 263.32	39 038 067.45	0.00	0.00	867 812.88
Total de egresos del servicio	46 639 969.97	111 896 339.89	55 428 957.86	140 542 078.30	21 468 754.04	15 550 185.88	5 479 349.19
Superávit o Déficit del período	-76 765.56	5 725 930.06	12 608 642.57	-3 193 068.20	1 163 265.28	2 528 911.41	2 218 433.00
Más Ingresos Fondo liquidación periodo año anterior	6 176 547.62	12 525 058.52	1 998 040.60	39 661 669.15	967 533.52	294 690.17	0.00
Superávit o Déficit Total	6 099 782.06	18 250 988.58	14 606 683.17	36 468 600.95	2 130 798.80	2 823 601.58	2 218 433.00

Elaborado por: Trentino Mazza Corrales, Contador Municipal

Fecha 27/01/2023

MUNICIPALIDAD DE JIMÉNEZ

PENDIENTE DE COBRO MENSUAL "SOLO JIMÉNEZ" AÑO 2022

Mes	Total	Variación	Aumento o disminución
Diciembre 2021	341 273 379.17		
Enero	374 129 374.57	9.63%	32 855 995.40
Febrero	373 357 170.31	-0.21%	-772 204.26
Marzo	388 157 062.27	3.96%	14 799 891.96
Abril	392 267 262.31	1.06%	4 110 200.04
Mayo	396 979 725.53	1.20%	4 712 463.22
Junio	399 588 450.92	0.66%	2 608 725.39
Julio	433 932 391.62	8.59%	34 343 940.70
Agosto	436 360 307.60	0.56%	2 427 915.98
Septiembre	418 671 936.54	-4.05%	-17 688 371.06
Octubre	430 181 450.62	2.75%	11 509 514.08
Noviembre	437 792 265.34	1.77%	7 610 814.72
Diciembre	437 505 228.51	-0.07%	-287 036.83
Aumento de Diciembre 2021 a Diciembre 2022		96 231 849.34	25.86%

