



MUNICIPALIDAD DE JIMÉNEZ

INFORME DE EJECUCIÓN PRESUPUESTARIA

"NOVIEMBRE 2022" DEL 1° AL 30 DE
NOVIEMBRE 2022

09/12/2022

MUNICIPALIDAD DE JIMÉNEZ
RESUMEN DE EJECUCION DE INGRESOS CONSOLIDADA
"NOVIEMBRE 2022" DEL 1° AL 30 DE NOVIEMBRE 2022

	PARTIDA	JIMENEZ	% Jiménez	TUCURRIQUE	% Tucurrique	TOTAL	% Total
	Ingresos Tributarios	12 521 952.64	5.44%	2 581 100.38	1.61%	15 103 053.02	3.87%
	Ingresos No Tributarios	31 765 906.50	13.79%	3 609 929.48	2.26%	35 375 835.98	9.07%
	Venta de Activos	0.00	0.00%	0.00	0.00%	0.00	0.00%
	Transferencias Corrientes	1 406 792.11	0.61%	523 946.47	0.33%	1 930 738.58	0.49%
	Transferencias de Capital	122 102 914.42	53.02%	57 386 022.00	35.89%	179 488 936.42	46.00%
	Financiamiento Interno	0.00	0.00%	0.00	0.00%	0.00	0.00%
	Ingresos del Período	167 797 565.67	72.86%	64 100 998.33	40.09%	231 898 564.00	59.43%
	Superavit Libre	211 875.00	0.09%	6 920 382.35	4.33%	7 132 257.35	1.83%
	Superavit Especifico	62 297 265.02	27.05%	88 872 334.70	55.58%	151 169 599.72	38.74%
	Ingresos de vigencias anteriores	62 509 140.02	27.14%	95 792 717.05	59.91%	158 301 857.07	40.57%
	TOTAL	230 306 705.69	100%	159 893 715.38	100%	390 200 421.07	100%

MUNICIPALIDAD DE JIMÉNEZ
RESUMEN DE EJECUCION DE EGRESOS CONSOLIDADA POR PROGRAMA
"NOVIEMBRE 2022" DEL 1° AL 30 DE NOVIEMBRE 2022

N° PROGRAMA	PROGRAMA	JIMENEZ	% Jiménez	TUCURRIQUE	% Tucurrique	TOTAL	% Total
1	Dirección y Administración General	30 140 311.27	13.07%	5 374 052.46	3%	35 514 363.73	8.55%
2	Servicios Municipales	22 875 189.99	9.92%	2 643 074.41	1%	25 518 264.40	6.14%
3	Inversiones	177 549 499.39	77.01%	176 950 268.89	96%	354 499 768.28	85.31%
4	Partidas Especificas	0.00	0.00%	0.00	0%	0.00	0.00%
	TOTAL	230 565 000.65	100.00%	184 967 395.76	100%	415 532 396.41	100%

MUNICIPALIDAD DE JIMÉNEZ
RESUMEN DE EJECUCION DE EGRESOS CONSOLIDADA POR PARTIDA
"NOVIEMBRE 2022" DEL 1° AL 30 DE NOVIEMBRE 2022

CODIGO	PARTIDA	JIMENEZ	% Jiménez	TUCURRIQUE	% Tucurrique	TOTAL	% Total
0	Remuneraciones	36 743 098.99	16%	7 973 918.34	4%	44 717 017.33	11%
1	Servicios	58 811 299.36	26%	3 721 033.38	2%	62 532 332.74	15%
2	Materiales y Suministros	14 560 420.22	6%	2 054 347.88	1%	16 614 768.10	4%
3	Intereses y Comisiones	1 848 332.90	1%	0.00	0%	1 848 332.90	0%
5	Bienes Duraderos	100 659 433.15	44%	150 386 389.70	81%	251 045 822.85	60%
6	Transferencias corrientes	5 750 000.00	2%	77 699.60	0%	5 827 699.60	1%
7	Transferencias de capital	0.00		20 754 006.86	11%	20 754 006.86	5%
8	Amortización	12 192 416.03	5%	0.00	0%	12 192 416.03	3%
9	Cuentas especiales	0.00	0%	0.00	0%	0.00	0%
TOTAL		230 565 000.65	100%	184 967 395.76	100%	415 532 396.41	100%

Elaborado por: Trentino Mazza Corrales
09/12/2022

MUNICIPALIDAD DE JIMÉNEZ
INGRESOS EJECUCIÓN PRESUPUESTARIA CONSOLIDADA
 "NOVIEMBRE 2022" DEL 1° AL 30 DE NOVIEMBRE 2022

CODIGO	NOMBRE	JIMÉNEZ	TUCURRIQUE	TOTAL	%
	INGRESOS TOTALES	230 306 705.69	159 893 715.38	390 200 421.07	100.00%
1.0.0.0.00.00.0.0.000	INGRESOS CORRIENTES	45 694 651.25	6 714 976.33	52 409 627.58	13.43%
1.1.0.0.00.00.0.0.000	INGRESOS TRIBUTARIOS	12 521 952.64	2 581 100.38	15 103 053.02	3.87%
1.1.2.0.00.00.0.0.000	IMPUESTOS SOBRE LA PROPIEDAD	1 862 915.17	1 450 770.95	3 313 686.12	0.85%
1.1.2.1.00.00.0.0.000	Impuesto sobre la propiedad de bienes inmuebles	1 862 915.17	1 450 770.95	3 313 686.12	0.85%
1.1.2.1.01.00.0.0.000	Impuesto sobre la propiedad de bienes inmuebles, Ley No. 7729	1 862 915.17	1 450 770.95	3 313 686.12	0.85%
1.1.3.0.00.00.0.0.000	IMPUESTOS SOBRE BIENES Y SERVICIOS	2 607 246.09	1 083 965.70	3 691 211.79	0.95%
1.1.3.2.00.00.0.0.000	IMPUESTOS ESPECÍFICOS SOBRE LA PRODUCCIÓN Y CONSUMO DE BIENES Y SERVICIOS	2 007 449.00	348 395.00	2 355 844.00	0.60%
1.1.3.2.01.00.0.0.000	IMPUESTOS ESPECÍFICOS SOBRE LA PRODUCCIÓN Y CONSUMO DE BIENES	1 967 449.00	348 395.00	2 315 844.00	0.59%
1.1.3.2.01.05.0.0.000	Impuestos específicos sobre la construcción	1 967 449.00	348 395.00	2 315 844.00	0.59%
1.1.3.2.02.00.0.0.000	IMPUESTOS ESPECÍFICOS SOBRE LA PRODUCCIÓN Y CONSUMO DE SERVICIOS	40 000.00	0.00	40 000.00	0.01%
1.1.3.2.02.03.0.0.000	Impuestos específicos a los servicios de diversión y esparcimiento	40 000.00	0.00	40 000.00	0.01%
1.1.3.2.02.03.1.0.000	Impuesto sobre espectáculos públicos 6%	40 000.00	0.00	40 000.00	0.01%
1.1.3.3.00.00.0.0.000	OTROS IMPUESTOS A LOS BIENES Y SERVICIOS	599 797.09	735 570.70	1 335 367.79	0.34%
1.1.3.3.01.00.0.0.000	Licencias profesionales comerciales y otros permisos	599 797.09	735 570.70	1 335 367.79	0.34%
1.1.3.3.01.02.0.0.000	Patentes Municipales	411 691.53	407 848.00	819 539.53	0.21%
1.1.3.3.01.09.0.0.000	Otras licencias profesionales comerciales y otros permisos	188 105.56	327 722.70	515 828.26	0.13%
1.1.9.0.00.00.0.0.000	OTROS INGRESOS TRIBUTARIOS	8 051 791.38	46 363.73	8 098 155.11	2.08%
1.1.9.1.00.00.0.0.000	IMPUESTO DE TIMBRES	8 051 791.38	46 363.73	8 098 155.11	2.08%
1.1.9.1.01.00.0.0.000	Timbres municipales (por hipotecas y cédulas hipotecarias)	8 049 275.38	25 072.53	8 074 347.91	2.07%
1.1.9.1.02.00.0.0.000	Timbre Pro-parques Nacionales.	2 516.00	21 291.20	23 807.20	0.01%
1.3.0.0.00.00.0.0.000	INGRESOS NO TRIBUTARIOS	31 765 906.50	3 609 929.48	35 375 835.98	9.07%
1.3.1.0.00.00.0.0.000	VENTA DE BIENES Y SERVICIOS	29 849 231.89	2 931 936.40	32 781 168.29	8.40%
1.3.1.1.00.00.0.0.000	VENTA DE BIENES	10 010 701.68	0.00	10 010 701.68	2.57%
1.3.1.1.05.00.0.0.000	Venta de agua	9 873 901.68	0.00	9 873 901.68	2.53%
1.3.1.1.09.00.0.0.000	Venta de otros bienes	136 800.00	0.00	136 800.00	0.04%
1.3.1.2.00.00.0.0.000	VENTA DE SERVICIOS	19 827 846.95	2 861 936.40	22 689 783.35	5.81%
1.3.1.2.04.00.0.0.000	ALQUILERES	91 000.00	302 200.00	393 200.00	0.10%
1.3.1.2.04.01.0.0.000	Alquiler de edificios e instalaciones	91 000.00	302 200.00	393 200.00	0.10%
1.3.1.2.05.00.0.0.000	SERVICIOS COMUNITARIOS	19 652 505.95	2 559 736.40	22 212 242.35	5.69%
1.3.1.2.05.01.0.0.000	Servicios de alcantarillado sanitario y pluvial	1 220 448.40	0.00	1 220 448.40	0.31%
1.3.1.2.05.01.1.0.000	Servicio de alcantarillado sanitario	1 220 448.40	0.00	1 220 448.40	0.31%
1.3.1.2.05.02.0.0.000	Servicios de instalación y derivación de agua	436 405.00	0.00	436 405.00	0.11%
1.3.1.2.05.03.0.0.000	Servicios de cementerio	1 072 436.50	0.00	1 072 436.50	0.27%
1.3.1.2.05.04.0.0.000	Servicios de saneamiento ambiental	15 928 461.56	2 559 736.40	18 488 197.96	4.74%
1.3.1.2.05.04.1.0.000	Servicios de recolección de basura	7 585 815.48	2 171 592.75	9 757 408.23	2.50%
1.3.1.2.05.04.2.0.000	Servicios de aseo de vías y sitios públicos	2 882 250.86	388 143.65	3 270 394.51	0.84%
1.3.1.2.05.04.3.0.000	Servicios de depósito y tratamiento de basura	4 296 883.92	0.00	4 296 883.92	1.10%
1.3.1.2.05.04.4.0.000	Mantenimiento de parques y obras de ornato	1 163 511.30	0.00	1 163 511.30	0.30%
1.3.1.2.05.09.0.0.000	Otros servicios comunitarios	994 754.49	0.00	994 754.49	0.25%
1.3.1.2.05.09.9.0.000	Otros servicios comunitarios	994 754.49	0.00	994 754.49	0.25%
1.3.1.2.05.09.9.1.000	Servicio de Hidrantes	994 754.49	0.00	994 754.49	0.25%
1.3.1.2.09.00.0.0.000	OTROS SERVICIOS	84 341.00	0.00	84 341.00	0.02%

MUNICIPALIDAD DE JIMÉNEZ
INGRESOS EJECUCIÓN PRESUPUESTARIA CONSOLIDADA
 "NOVIEMBRE 2022" DEL 1° AL 30 DE NOVIEMBRE 2022

CODIGO	NOMBRE	JIMÉNEZ	TUCURRIQUE	TOTAL	%
1.3.1.2.09.09.0.0.000	Venta de otros servicios	84 341.00	0.00	84 341.00	0.02%
1.3.1.3.00.00.0.0.000	DERECHOS ADMINISTRATIVOS	10 683.26	70 000.00	80 683.26	0.02%
1.3.1.3.02.00.0.0.000	DERECHOS ADMINISTRATIVOS A OTROS SERVICIOS PÚBLICOS	10 683.26	70 000.00	80 683.26	0.02%
1.3.1.3.02.09.0.0.000	Otros derechos administrativos a otros servicios públicos	10 683.26	70 000.00	80 683.26	0.02%
1.3.1.3.02.09.1.0.000	Derechos de cementerio	10 683.26	70 000.00	80 683.26	0.02%
1.3.2.0.00.00.0.0.000	INGRESOS DE LA PROPIEDAD	800 184.25	0.00	800 184.25	0.21%
1.3.2.3.00.00.0.0.000	RENTA DE ACTIVOS FINANCIEROS	800 184.25	0.00	800 184.25	0.21%
1.3.2.3.03.00.0.0.000	OTRAS RENTAS DE ACTIVOS FINANCIEROS	800 184.25	0.00	800 184.25	0.21%
1.3.2.3.03.01.0.0.000	Intereses sobre cuentas corrientes y otros depósitos en Bancos Estatales	800 184.25	0.00	800 184.25	0.21%
1.3.3.0.00.00.0.0.000	MULTAS, SANCIONES, REMATES Y CONFISCACIONES	8 445.33	0.00	8 445.33	0.00%
1.3.3.1.00.00.0.0.000	MULTAS Y SANCIONES	8 445.33	0.00	8 445.33	0.00%
1.3.3.1.09.00.0.0.000	Otras multas	8 445.33	0.00	8 445.33	0.00%
1.3.3.1.09.09.0.0.000	Multas varias (No declaracion de patentes y atraso licencias de licores)	8 445.33	0.00	8 445.33	0.00%
1.3.4.0.00.00.0.0.000	INTERESES MORATORIOS	1 108 045.03	677 993.08	1 786 038.11	0.46%
1.3.4.1.00.00.0.0.000	Intereses moratorios por atraso en pago de impuesto	223 602.41	677 993.08	901 595.49	0.23%
1.3.4.2.00.00.0.0.000	Intereses moratorios por atraso en pago de bienes y servicios	870 038.02	0.00	870 038.02	0.22%
1.3.4.9.00.00.0.0.000	Otros intereses moratorios	14 404.60	0.00	14 404.60	0.00%
1.4.0.0.00.00.0.0.000	TRANSFERENCIAS CORRIENTES	1 406 792.11	523 946.47	1 930 738.58	0.49%
1.4.1.0.00.00.0.0.000	TRANSFERENCIAS CORRIENTES DEL SECTOR PUBLICO	1 406 792.11	523 946.47	1 930 738.58	0.49%
1.4.1.3.00.00.0.0.000	Transferencias corrientes de Instituciones Descentralizadas no Empresariales	1 406 792.11	523 946.47	1 930 738.58	0.49%
1.4.1.3.01.00.0.0.000	Aporte del I.F.A.M. por Licores Nacionales y Extranjeros	1 406 792.11	523 946.47	1 930 738.58	0.49%
2.0.0.0.00.00.0.0.000	INGRESOS DE CAPITAL	122 102 914.42	57 386 022.00	179 488 936.42	46.00%
2.4.0.0.00.00.0.0.000	TRANSFERENCIAS DE CAPITAL	122 102 914.42	57 386 022.00	179 488 936.42	46.00%
2.4.1.0.00.00.0.0.000	TRANSFERENCIAS DE CAPITAL DEL SECTOR PUBLICO	122 102 914.42	57 386 022.00	179 488 936.42	46.00%
2.4.1.1.00.00.0.0.000	Transferencias de capital del Gobierno Central	121 945 297.17	57 386 022.00	179 331 319.17	45.96%
2.4.1.1.01.00.0.0.000	Aporte del Gobierno Central, Ley 8114, para mantenimiento de la red vial cantonal	121 945 297.17	57 386 022.00	179 331 319.17	45.96%
2.4.1.3.00.00.0.0.000	Transferencias de capital de Instituciones Descentralizadas no Empresariales	157 617.25	0.00	157 617.25	0.04%
2.4.1.3.01.00.0.0.000	Aporte del I.F.A.M. para mantenimiento y conservación de calles urbanas y caminos vecinales y adquisición de maquinaria y equipo, Ley 6909-83	157 617.25	0.00	157 617.25	0.04%
3.0.0.0.00.00.0.0.000	FINANCIAMIENTO	62 509 140.02	95 792 717.05	158 301 857.07	40.57%
3.3.0.0.00.00.0.0.000	RECURSOS DE VIGENCIAS ANTERIORES	62 509 140.02	95 792 717.05	158 301 857.07	40.57%
3.3.1.0.00.00.0.0.000	SUPERÁVIT LIBRE	211 875.00	6 920 382.35	7 132 257.35	1.83%
3.3.2.0.00.00.0.0.000	SUPERÁVIT ESPECIFICO	62 297 265.02	88 872 334.70	151 169 599.72	38.74%

Elaborado por: Trentino Mazza Corrales
 09/12/2022

MUNICIPALIDAD DE JIMÉNEZ
EGRESOS EJECUCIÓN PRESUPUESTARIA CONSOLIDADA
"NOVIEMBRE 2022" DEL 1° AL 30 DE NOVIEMBRE 2022

JIMENEZ	TUCURRIQUE	TOTAL
Clasificador por Objeto del Gasto		

Consolidado
Clasificador Económico

PROGRAMA I: DIRECCIÓN Y ADMINISTRACIÓN GENERAL					Cod Detalle	Montos	
ACTIVIDAD	01	ADMINISTRACIÓN GENERAL	22 676 492.66	5 374 052.46	28 050 545.12	TOTAL ACTIVIDAD	28 050 545.12
		0 REMUNERACIONES	12 288 200.38	4 709 883.34	16 998 083.72	1.1.1 REMUNERACIONES	16 998 083.72
0.01.01		Sueldos para cargos fijos	6 191 568.74	2 860 691.59	9 052 260.33	1.1.1.1 Sueldos y salarios	9 052 260.33
0.01.02		Jornales	911 728.00	0.00	911 728.00	1.1.1.1 Sueldos y salarios	911 728.00
0.01.03		Servicios especiales	409 591.06	0.00	409 591.06	1.1.1.1 Sueldos y salarios	409 591.06
0.01.05		Suplencias	165 853.84	0.00	165 853.84	1.1.1.1 Sueldos y salarios	165 853.84
0.02.01		Tiempo extraordinario	80 145.12	0.00	80 145.12	1.1.1.1 Sueldos y salarios	80 145.12
0.02.05		Dietas	673 920.00	220 000.00	893 920.00	1.1.1.1 Sueldos y salarios	893 920.00
0.03.01		Retribución por años servidos	1 309 687.36	790 078.00	2 099 765.36	1.1.1.1 Sueldos y salarios	2 099 765.36
0.03.02		Restricción al ejercicio liberal de la profesión	888 426.26	0.00	888 426.26	1.1.1.1 Sueldos y salarios	888 426.26
0.03.03		Decimotercer mes	0.00	195 737.75	195 737.75	1.1.1.1 Sueldos y salarios	195 737.75
0.04.01		Contribución Patronal al Seguro de Salud de la CCSS	802 785.00	307 875.00	1 110 660.00	1.1.1.2 Contribuciones sociales	1 110 660.00
0.04.05		Contribución Patronal al Banco Popular y de Desarrollo Comunal	42 386.00	16 642.00	59 028.00	1.1.1.2 Contribuciones sociales	59 028.00
0.05.01		Contribución Patronal al Seguro de Pensiones de CCSS	430 638.00	169 082.00	599 720.00	1.1.1.2 Contribuciones sociales	599 720.00
0.05.02		Aporte Patronal al Régimen Obligatorio de Pensiones Complementarias	254 314.00	49 926.00	304 240.00	1.1.1.2 Contribuciones sociales	304 240.00
0.05.03		Aporte Patronal al Fondo de Capitalización Laboral	127 157.00	99 851.00	227 008.00	1.1.1.2 Contribuciones sociales	227 008.00
		1 SERVICIOS	9 017 825.48	454 469.52	9 472 295.00	1.1.2 ADQUISICIÓN DE BIENES Y SERVICIOS	10 797 775.00
1.01.02		Alquiler de maquinaria, equipo y mobiliario	1 881 881.00	0.00	1 881 881.00	1.1.2 Adquisición de bienes y servicios	1 881 881.00
1.02.04		Servicio de telecomunicaciones	1 433 227.70	0.00	1 433 227.70	1.1.2 Adquisición de bienes y servicios	1 433 227.70
1.03.01		Información	226 560.00	0.00	226 560.00	1.1.2 Adquisición de bienes y servicios	226 560.00
1.03.06		Comisiones y gastos por servicios financieros y comerciales	127 508.49	0.00	127 508.49	1.1.2 Adquisición de bienes y servicios	127 508.49
1.04.02		Servicios jurídicos	650 000.00	0.00	650 000.00	1.1.2 Adquisición de bienes y servicios	650 000.00
1.05.01		Transporte dentro del país	2 259 190.00	0.00	2 259 190.00	1.1.2 Adquisición de bienes y servicios	2 259 190.00
1.05.02		Viáticos dentro del país	94 000.00	8 500.00	102 500.00	1.1.2 Adquisición de bienes y servicios	102 500.00
1.06.01		Seguros	95 299.00	0.00	95 299.00	1.1.2 Adquisición de bienes y servicios	95 299.00
1.07.01		Actividades de capacitación	230 000.00	0.00	230 000.00	1.1.2 Adquisición de bienes y servicios	230 000.00
1.07.02		Actividades protocolarias y sociales	934 159.29	445 969.52	1 380 128.81	1.1.2 Adquisición de bienes y servicios	1 380 128.81
1.08.03		Mantenimiento de instalaciones y otras obras	1 086 000.00	0.00	1 086 000.00	1.1.2 Adquisición de bienes y servicios	1 086 000.00
		2 MATERIALES Y SUMINISTROS	1 193 480.00	132 000.00	1 325 480.00		*
2.01.04		Tintas, pinturas y diluyentes	392 000.00	0.00	392 000.00	1.1.2 Adquisición de bienes y servicios	392 000.00
2.99.03		Productos de papel, cartón e impresos	0.00	132 000.00	132 000.00	1.1.2 Adquisición de bienes y servicios	132 000.00
2.99.04		Textiles y vestuario	130 000.00	0.00	130 000.00	1.1.2 Adquisición de bienes y servicios	130 000.00
2.99.99		Otros Útiles, materiales y suministros diversos	671 480.00	0.00	671 480.00	1.1.2 Adquisición de bienes y servicios	671 480.00
		5 BIENES DURADEROS	176 986.80	0.00	176 986.80	2.2 ADQUISICIÓN DE ACTIVOS	176 986.80
5.01.03		Equipo de Comunicación	176 986.80	0.00	176 986.80	2.2.1 Maquinaria y equipo	176 986.80
		6 TRANSFERENCIAS CORRIENTES	0.00	77 699.60	77 699.60	1.3 TRANSFERENCIAS CORRIENTES	77 699.60
6.02.99		Otras Transferencias a personas	0.00	77 699.60	77 699.60	1.3.2 Transferencias corrientes al Sector Privad	77 699.60
							*
ACTIVIDAD	02	AUDITORÍA INTERNA	1 713 818.61	0.00	1 713 818.61	TOTAL ACTIVIDAD	1 713 818.61
		0 REMUNERACIONES	1 713 818.61	0.00	1 713 818.61	1.1.1 REMUNERACIONES	1 713 818.61
0.01.01		Sueldos para cargos fijos	749 675.54	0.00	749 675.54	1.1.1.1 Sueldos y salarios	749 675.54
0.03.01		Retribución por años servidos	268 679.74	0.00	268 679.74	1.1.1.1 Sueldos y salarios	268 679.74
0.03.02		Restricción al ejercicio liberal de la profesión	416 020.33	0.00	416 020.33	1.1.1.1 Sueldos y salarios	416 020.33
0.04.01		Contribución Patronal al Seguro de Salud de la CCSS	135 362.00	0.00	135 362.00	1.1.1.2 Contribuciones sociales	135 362.00

MUNICIPALIDAD DE JIMÉNEZ
EGRESOS EJECUCIÓN PRESUPUESTARIA CONSOLIDADA
"NOVIEMBRE 2022" DEL 1° AL 30 DE NOVIEMBRE 2022

				JIMENEZ	TUCURRIQUE	TOTAL	Consolidado	
				Clasificador por Objeto del Gasto			Clasificador Económico	
0.04.05	Contribución Patronal al Banco Popular y de Desarrollo Comunal			7 147.00	0.00	7 147.00	1.1.1.2	Contribuciones sociales 7 147.00
0.05.01	Contribución Patronal al Seguro de Pensiones de CCSS			72 612.00	0.00	72 612.00	1.1.1.2	Contribuciones sociales 72 612.00
0.05.02	Aporte Patronal al Régimen Obligatorio de Pensiones Complementarias			42 881.00	0.00	42 881.00	1.1.1.2	Contribuciones sociales 42 881.00
0.05.03	Aporte Patronal al Fondo de Capitalización Laboral			21 441.00	0.00	21 441.00	1.1.1.2	Contribuciones sociales 21 441.00
				*			*	
ACTIVIDAD 04	REGISTRO DE DEUDAS, FONDOS Y TRANSFERENCIAS			5 750 000.00	0.00	5 750 000.00	TOTAL ACTIVIDAD	5 750 000.00
6.01.04	<i>Transferencias corrientes a Gobiernos Locales</i>			<i>5 750 000.00</i>	<i>0.00</i>	<i>5 750 000.00</i>	1.3 TRANSFERENCIAS CORRIENTES	5 750 000.00
6.01.04.1	Comité Cantonal de Deportes y Recreación **Jiménez**			5 000 000.00	0.00	5 000 000.00	1.3.1	Transferencias corrientes al Sector Público 5 000 000.00
6.01.04.2	Federación de Municipalidades de la Provincia de Cartago			425 000.00	0.00	425 000.00	1.3.1	Transferencias corrientes al Sector Público 425 000.00
6.01.04.3	Unión Nacional de Gobiernos Locales			325 000.00	0.00	325 000.00	1.3.1	Transferencias corrientes al Sector Público 325 000.00
TOTAL PROGRAMA I				30 140 311.27	5 374 052.46	35 514 363.73	35 514 363.73	
				*			*	
PROGRAMA II: SERVICIOS COMUNALES								
*								
SERVICIO 01	ASEO DE VÍAS Y SITIOS PÚBLICOS			3 129 029.48	387 414.76	3 516 444.24	TOTAL ACTIVIDAD	3 516 444.24
0	REMUNERACIONES			2 572 255.98	362 459.00	2 934 714.98	1.1.1 REMUNERACIONES	2 934 714.98
0.01.01	Sueldos para cargos fijos			1 237 221.80	261 311.00	1 498 532.80	1.1.1.1	Sueldos y salarios 1 498 532.80
0.01.02	Jornales			678 739.50	0.00	678 739.50	1.1.1.1	Sueldos y salarios 678 739.50
0.02.01	Tiempo extraordinario			33 166.10	0.00	33 166.10	1.1.1.1	Sueldos y salarios 33 166.10
0.03.01	Retribución por años servidos			268 932.58	40 116.00	309 048.58	1.1.1.1	Sueldos y salarios 309 048.58
0.04.01	Contribución Patronal al Seguro de Salud de la Caja Costarricense del Seguro Social			171 572.00	29 204.00	200 776.00	1.1.1.2	Contribuciones sociales 200 776.00
0.04.05	Contribución Patronal al Banco Popular y de Desarrollo Comunal			9 059.00	1 580.00	10 639.00	1.1.1.2	Contribuciones sociales 10 639.00
0.05.01	Contribución Patronal al Seguro de Pensiones de la Caja Costarricense del Seguro Social			92 037.00	16 040.00	108 077.00	1.1.1.2	Contribuciones sociales 108 077.00
0.05.02	Aporte Patronal al Régimen Obligatorio de Pensiones Complementarias			54 352.00	4 736.00	59 088.00	1.1.1.2	Contribuciones sociales 59 088.00
0.05.03	Aporte Patronal al Fondo de Capitalización Laboral			27 176.00	9 472.00	36 648.00	1.1.1.2	Contribuciones sociales 36 648.00
1	SERVICIOS			364 717.00	0.00	364 717.00	1.1.2 ADQUISICIÓN DE BIENES Y SERVICIO	581 729.26
1.03.06	Comisiones y gastos por servicios financieros y comerciales			135 002.00	0.00	135 002.00	1.1.2	Adquisición de bienes y servicios 135 002.00
1.04.99	Otros servicios de gestión y apoyo			29 715.00	0.00	29 715.00	1.1.2	Adquisición de bienes y servicios 29 715.00
1.08.03	Mantenimiento de instalaciones y otras obras			200 000.00	0.00	200 000.00	1.1.2	Adquisición de bienes y servicios 200 000.00
2	MATERIALES Y SUMINISTROS			192 056.50	24 955.76	217 012.26		*
2.04.01	Herramientas e instrumentos			6 810.50	24 955.76	31 766.26	1.1.2	Adquisición de bienes y servicios 31 766.26
2.99.04	Textiles y vestuario			165 600.00	0.00	165 600.00	1.1.2	Adquisición de bienes y servicios 165 600.00
2.99.05	Útiles y materiales de limpieza			19 646.00	0.00	19 646.00	1.1.2	Adquisición de bienes y servicios 19 646.00
SERVICIO 02	RECOLECCIÓN DE BASURA			8 713 160.51	2 220 659.65	10 933 820.16	TOTAL ACTIVIDAD	10 933 820.16
0	REMUNERACIONES			5 144 499.63	336 464.00	5 480 963.63	1.1.1 REMUNERACIONES	5 480 963.63
0.01.01	Sueldos para cargos fijos			2 807 272.82	259 219.00	3 066 491.82	1.1.1.1	Sueldos y salarios 3 066 491.82
0.01.02	Jornales			1 089 748.50	0.00	1 089 748.50	1.1.1.1	Sueldos y salarios 1 089 748.50
0.02.01	Tiempo extraordinario			178 789.57	0.00	178 789.57	1.1.1.1	Sueldos y salarios 178 789.57
0.03.01	Retribución por años servidos			379 577.74	20 710.00	400 287.74	1.1.1.1	Sueldos y salarios 400 287.74
0.04.01	Contribución Patronal al Seguro de Salud de la Caja Costarricense del Seguro Social			333 805.00	27 054.00	360 859.00	1.1.1.2	Contribuciones sociales 360 859.00

MUNICIPALIDAD DE JIMÉNEZ
EGRESOS EJECUCIÓN PRESUPUESTARIA CONSOLIDADA
"NOVIEMBRE 2022" DEL 1° AL 30 DE NOVIEMBRE 2022

				JIMENEZ	TUCURRIQUE	TOTAL	Consolidado		
				Clasificador por Objeto del Gasto			Clasificador Económico		
	0.04.05	Contribución Patronal al Banco Popular y de Desarrollo Comunal		17 624.00	1 462.00	19 086.00	1.1.1.2	Contribuciones sociales	19 086.00
	0.05.01	Contribución Patronal al Seguro de Pensiones de la Caja Costarricense del Seguro Social		231 936.00	14 858.00	246 794.00	1.1.1.2	Contribuciones sociales	246 794.00
	0.05.02	Aporte Patronal al Régimen Obligatorio de Pensiones Complementarias		105 746.00	4 387.00	110 133.00	1.1.1.2	Contribuciones sociales	110 133.00
	0.05.03	Aporte Patronal al Fondo de Capitalización Laboral		0.00	8 774.00	8 774.00	1.1.1.2	Contribuciones sociales	8 774.00
REC. BASURA	1	SERVICIOS		1 959 778.54	1 884 195.65	3 843 974.19	1.1.2	ADQUISICIÓN DE BIENES Y SERVICIO	5 452 856.53
	1.01.02	Alquiler de maquinaria, equipo y mobiliario		1 093 000.00	0.00	1 093 000.00	1.1.2	Adquisición de bienes y servicios	1 093 000.00
	1.02.99	Otros servicios básicos		0.00	1 884 195.65	1 884 195.65	1.1.2	Adquisición de bienes y servicios	1 884 195.65
	1.03.06	Comisiones y gastos por servicios financieros y comerciales		145 278.54	0.00	145 278.54	1.1.2	Adquisición de bienes y servicios	145 278.54
	1.05.02	Viáticos dentro del país		227 500.00	0.00	227 500.00	1.1.2	Adquisición de bienes y servicios	227 500.00
	1.08.05	Mantenimiento y reparación de equipo de transporte		494 000.00	0.00	494 000.00	1.1.2	Adquisición de bienes y servicios	494 000.00
	2	MATERIALES Y SUMINISTROS		1 608 882.34	0.00	1 608 882.34			*
	2.01.01	Combustibles y lubricantes		334 000.04	0.00	334 000.04	1.1.2	Adquisición de bienes y servicios	334 000.04
	2.04.02	Repuestos y accesorios		888 482.30	0.00	888 482.30	1.1.2	Adquisición de bienes y servicios	888 482.30
	2.99.04	Textiles y vestuario		386 400.00	0.00	386 400.00	1.1.2	Adquisición de bienes y servicios	386 400.00
*									
SERVICIO	04	CEMENTERIOS		1 671 059.90	35 000.00	1 706 059.90	TOTAL ACTIVIDAD		1 706 059.90
	0	REMUNERACIONES		1 118 009.29	0.00	1 118 009.29	1.1.1	REMUNERACIONES	1 118 009.29
	0.01.01	Sueldos para cargos fijos		494 993.08	0.00	494 993.08	1.1.1.1	Sueldos y salarios	494 993.08
	0.01.02	Jornales		96 197.00	0.00	96 197.00	1.1.1.1	Sueldos y salarios	96 197.00
	0.02.01	Tiempo extraordinario		122 082.29	0.00	122 082.29	1.1.1.1	Sueldos y salarios	122 082.29
	0.02.03	Disponibilidad laboral		98 760.94	0.00	98 760.94	1.1.1.1	Sueldos y salarios	98 760.94
	0.03.01	Retribución por años servidos		114 435.98	0.00	114 435.98	1.1.1.1	Sueldos y salarios	114 435.98
	0.04.01	Contribución Patronal al Seguro de Salud de la Caja Costarricense del Seguro Social		92 782.00	0.00	92 782.00	1.1.1.2	Contribuciones sociales	92 782.00
	0.04.05	Contribución Patronal al Banco Popular y de Desarrollo Comunal		4 899.00	0.00	4 899.00	1.1.1.2	Contribuciones sociales	4 899.00
	0.05.01	Contribución Patronal al Seguro de Pensiones de la Caja Costarricense del Seguro Social		49 771.00	0.00	49 771.00	1.1.1.2	Contribuciones sociales	49 771.00
	0.05.02	Aporte Patronal al Régimen Obligatorio de Pensiones Complementarias		29 392.00	0.00	29 392.00	1.1.1.2	Contribuciones sociales	29 392.00
	0.05.03	Aporte Patronal al Fondo de Capitalización Laboral		14 696.00	0.00	14 696.00	1.1.1.2	Contribuciones sociales	14 696.00
CEMENTERIO	1	SERVICIOS		455 711.61	35 000.00	490 711.61	1.1.2	ADQUISICIÓN DE BIENES Y SERVICIO	588 050.61
	1.02.04	Servicio de telecomunicaciones		10 711.61	0.00	10 711.61	1.1.2	Adquisición de bienes y servicios	10 711.61
	1.04.99	Otros servicios de gestión y apoyo		0.00	35 000.00	35 000.00	1.1.2	Adquisición de bienes y servicios	35 000.00
	1.08.03	Mantenimiento de instalaciones y otras obras		445 000.00	0.00	445 000.00	1.1.2	Adquisición de bienes y servicios	445 000.00
	2	MATERIALES Y SUMINISTROS		97 339.00	0.00	97 339.00			*
	2.01.01	Combustibles y lubricantes		42 139.00	0.00	42 139.00	1.1.2	Adquisición de bienes y servicios	42 139.00
	2.99.04	Textiles y vestuario		55 200.00	0.00	55 200.00	1.1.2	Adquisición de bienes y servicios	55 200.00
*									
SERVICIO	05	PARQUES Y OBRAS DE ORNATO		304 379.94	0.00	304 379.94	TOTAL ACTIVIDAD		304 379.94
	0	REMUNERACIONES		79 379.94	0.00	79 379.94	1.1.1	REMUNERACIONES	79 379.94
	0.01.01	Sueldos para cargos fijos		52 967.42	0.00	52 967.42	1.1.1.1	Sueldos y salarios	52 967.42
	0.03.01	Retribución por años servidos		13 431.52	0.00	13 431.52	1.1.1.1	Sueldos y salarios	13 431.52
	0.04.01	Contribución Patronal al Seguro de Salud de la Caja Costarricense del Seguro Social		6 288.00	0.00	6 288.00	1.1.1.2	Contribuciones sociales	6 288.00

MUNICIPALIDAD DE JIMÉNEZ
EGRESOS EJECUCIÓN PRESUPUESTARIA CONSOLIDADA
"NOVIEMBRE 2022" DEL 1° AL 30 DE NOVIEMBRE 2022

	JIMENEZ	TUCURRIQUE	TOTAL	Consolidado	
	Clasificador por Objeto del Gasto			Clasificador Económico	
0.04.05 Contribución Patronal al Banco Popular y de Desarrollo Comunal	332.00	0.00	332.00	1.1.1.2 Contribuciones sociales	332.00
0.05.01 Contribución Patronal al Seguro de Pensiones de la Caja Costarricense del Seguro Social	3 373.00	0.00	3 373.00	1.1.1.2 Contribuciones sociales	3 373.00
0.05.02 Aporte Patronal al Régimen Obligatorio de Pensiones Complementarias	1 992.00	0.00	1 992.00	1.1.1.2 Contribuciones sociales	1 992.00
0.05.03 Aporte Patronal al Fondo de Capitalización Laboral	996.00	0.00	996.00	1.1.1.2 Contribuciones sociales	996.00
1 SERVICIOS	225 000.00	0.00	225 000.00	1.1.2 ADQUISICIÓN DE BIENES Y SERVICIO	225 000.00
1.08.03 Mantenimiento de instalaciones y otras obras	225 000.00	0.00	225 000.00	1.1.2 Adquisición de bienes y servicios	225 000.00

SERVICIO	06 ACUEDUCTOS	4 575 267.08	0.00	4 575 267.08	TOTAL ACUEDUCTO	4 575 267.08
ACUEDUCTO	06-01 SERVICIO ACUEDUCTOS	4 306 858.85	0.00	4 306 858.85	TOTAL ACTIVIDAD	4 306 858.85
	0 REMUNERACIONES	2 951 243.35	0.00	2 951 243.35	1.1.1 REMUNERACIONES	2 951 243.35
	0.01.01 Sueldos para cargos fijos	1 475 872.04	0.00	1 475 872.04	1.1.1.1 Sueldos y salarios	1 475 872.04
	0.01.02 Jornales	448 023.00	0.00	448 023.00	1.1.1.1 Sueldos y salarios	448 023.00
	0.02.01 Tiempo extraordinario	87 553.60	0.00	87 553.60	1.1.1.1 Sueldos y salarios	87 553.60
	0.02.03 Disponibilidad laboral	8 186.00	0.00	8 186.00	1.1.1.1 Sueldos y salarios	8 186.00
	0.03.01 Retribución por años servidos	297 295.91	0.00	297 295.91	1.1.1.1 Sueldos y salarios	297 295.91
	0.03.02 Restricción al ejercicio liberal de la profesión	149 928.80	0.00	149 928.80	1.1.1.1 Sueldos y salarios	149 928.80
	0.04.01 Contribución Patronal al Seguro de Salud de la Caja Costarricense del Seguro Social	234 635.00	0.00	234 635.00	1.1.1.2 Contribuciones sociales	234 635.00
	0.04.05 Contribución Patronal al Banco Popular y de Desarrollo Comunal	12 388.00	0.00	12 388.00	1.1.1.2 Contribuciones sociales	12 388.00
	0.05.01 Contribución Patronal al Seguro de Pensiones de la Caja Costarricense del Seguro Social	125 866.00	0.00	125 866.00	1.1.1.2 Contribuciones sociales	125 866.00
	0.05.02 Aporte Patronal al Régimen Obligatorio de Pensiones Complementarias	74 330.00	0.00	74 330.00	1.1.1.2 Contribuciones sociales	74 330.00
	0.05.03 Aporte Patronal al Fondo de Capitalización Laboral	37 165.00	0.00	37 165.00	1.1.1.2 Contribuciones sociales	37 165.00
ACUEDUCTOS	1 SERVICIOS	1 011 288.78	0.00	1 011 288.78	1.1.2 ADQUISICIÓN DE BIENES Y SERVICIO	1 355 615.50
	1.02.04 Servicio de telecomunicaciones	37 480.39	0.00	37 480.39	1.1.2 Adquisición de bienes y servicios	37 480.39
	1.03.01 Información	36 000.00	0.00	36 000.00	1.1.2 Adquisición de bienes y servicios	36 000.00
	1.04.02 Servicios jurídicos	100 000.00	0.00	100 000.00	1.1.2 Adquisición de bienes y servicios	100 000.00
	1.04.06 Servicios generales	24 756.33	0.00	24 756.33	1.1.2 Adquisición de bienes y servicios	24 756.33
	1.99.01 Servicios de regulación	813 052.06	0.00	813 052.06	1.1.2 Adquisición de bienes y servicios	813 052.06
	2 MATERIALES Y SUMINISTROS	344 326.72	0.00	344 326.72		*
	2.01.01 Combustibles y lubricantes	152 062.00	0.00	152 062.00	1.1.2 Adquisición de bienes y servicios	152 062.00
	2.01.04 Tintas, pinturas y diluyentes	10 964.13	0.00	10 964.13	1.1.2 Adquisición de bienes y servicios	10 964.13
	2.03.01 Materiales y productos metálicos	3 225.47	0.00	3 225.47	1.1.2 Adquisición de bienes y servicios	3 225.47
	2.03.02 Materiales y productos minerales y asfálticos	6 578.76	0.00	6 578.76	1.1.2 Adquisición de bienes y servicios	6 578.76
	2.03.04 Materiales y productos eléctricos, telefónicos y de cómputo	1 461.11	0.00	1 461.11	1.1.2 Adquisición de bienes y servicios	1 461.11
	2.03.06 Materiales y productos de plástico	26 296.55	0.00	26 296.55	1.1.2 Adquisición de bienes y servicios	26 296.55
	2.04.01 Herramientas e instrumentos	24 347.61	0.00	24 347.61	1.1.2 Adquisición de bienes y servicios	24 347.61
	2.99.04 Textiles y vestuario	110 400.00	0.00	110 400.00	1.1.2 Adquisición de bienes y servicios	110 400.00
	2.99.06 Útiles y materiales de resguardo y seguridad	8 991.09	0.00	8 991.09	1.1.2 Adquisición de bienes y servicios	8 991.09
HIDRANTES	06-02 SERVICIO HIDRANTES	268 408.23	0.00	268 408.23	TOTAL ACTIVIDAD	268 408.23
	0 REMUNERACIONES	268 408.23	0.00	268 408.23	1.1.1 REMUNERACIONES	268 408.23
	0.01.01 Sueldos para cargos fijos	163 986.14	0.00	163 986.14	1.1.1.1 Sueldos y salarios	163 986.14

MUNICIPALIDAD DE JIMÉNEZ
EGRESOS EJECUCIÓN PRESUPUESTARIA CONSOLIDADA
"NOVIEMBRE 2022" DEL 1° AL 30 DE NOVIEMBRE 2022

		JIMENEZ	TUCURRIQUE	TOTAL	Consolidado		
		Clasificador por Objeto del Gasto			Clasificador Económico		
	0.02.03	Disponibilidad laboral	910.00	0.00	910.00	1.1.1.1 Sueldos y salarios	910.00
	0.03.01	Retribución por años servidos	33 032.99	0.00	33 032.99	1.1.1.1 Sueldos y salarios	33 032.99
	0.03.02	Restricción al ejercicio liberal de la profesión	16 659.10	0.00	16 659.10	1.1.1.1 Sueldos y salarios	16 659.10
HIDRANTES	0.04.01	Contribución Patronal al Seguro de Salud de la Caja Costarricense del Seguro Social	26 071.00	0.00	26 071.00	1.1.1.2 Contribuciones sociales	26 071.00
	0.04.05	Contribución Patronal al Banco Popular y de Desarrollo Comunal	1 376.00	0.00	1 376.00	1.1.1.2 Contribuciones sociales	1 376.00
	0.05.01	Contribución Patronal al Seguro de Pensiones de la Caja Costarricense del Seguro Social	13 985.00	0.00	13 985.00	1.1.1.2 Contribuciones sociales	13 985.00
	0.05.02	Aporte Patronal al Régimen Obligatorio de Pensiones Complementarias	8 259.00	0.00	8 259.00	1.1.1.2 Contribuciones sociales	8 259.00
	0.05.03	Aporte Patronal al Fondo de Capitalización Laboral	4 129.00	0.00	4 129.00	1.1.1.2 Contribuciones sociales	4 129.00
*							
SERVICIO	09	EDUCATIVOS, CULTURALES, Y DEPORTIVOS	610 000.00	0.00	610 000.00	TOTAL ACTIVIDAD	610 000.00
	1	SERVICIOS	610 000.00	0.00	610 000.00	1.1.2 ADQUISICIÓN DE BIENES Y SERVICIO	610 000.00
	1.01.02	Alquiler de maquinaria, equipo y mobiliario	280 000.00	0.00	280 000.00	1.1.2 Adquisición de bienes y servicios	280 000.00
	1.07.02	Actividades protocolarias y sociales	330 000.00	0.00	330 000.00	1.1.2 Adquisición de bienes y servicios	330 000.00
*							
SERVICIO	13	SERVICIO ALCANTARILLADO SANITARIO	945 329.23	0.00	945 329.23	TOTAL ACTIVIDAD	945 329.23
	0	REMUNERACIONES	470 924.23	0.00	470 924.23	1.1.1 REMUNERACIONES	470 924.23
	0.01.01	Sueldos para cargos fijos	384 250.23	0.00	384 250.23	1.1.1.1 Sueldos y salarios	384 250.23
	0.02.01	Tiempo extraordinario	662.00	0.00	662.00	1.1.1.1 Sueldos y salarios	662.00
	0.04.01	Contribución Patronal al Seguro de Salud de la Caja Costarricense del Seguro Social	41 664.00	0.00	41 664.00	1.1.1.2 Contribuciones sociales	41 664.00
	0.04.05	Contribución Patronal al Banco Popular y de Desarrollo Comunal	2 200.00	0.00	2 200.00	1.1.1.2 Contribuciones sociales	2 200.00
	0.05.01	Contribución Patronal al Seguro de Pensiones de la Caja Costarricense del Seguro Social	22 350.00	0.00	22 350.00	1.1.1.2 Contribuciones sociales	22 350.00
	0.05.02	Aporte Patronal al Régimen Obligatorio de Pensiones Complementarias	13 199.00	0.00	13 199.00	1.1.1.2 Contribuciones sociales	13 199.00
	0.05.03	Aporte Patronal al Fondo de Capitalización Laboral	6 599.00	0.00	6 599.00	1.1.1.2 Contribuciones sociales	6 599.00
	1	SERVICIOS	308 505.00	0.00	308 505.00	1.1.2 ADQUISICIÓN DE BIENES Y SERVICIO	474 405.00
	1.02.02	Servicio de energía eléctrica	308 505.00	0.00	308 505.00	1.1.2 Adquisición de bienes y servicios	308 505.00
	2	MATERIALES Y SUMINISTROS	165 900.00	0.00	165 900.00		*
	2.01.99	Otros productos químicos	165 900.00	0.00	165 900.00	1.1.2 Adquisición de bienes y servicios	165 900.00
*							
SERVICIO	16	DEPÓSITO Y TRATAMIENTO DE BASURA	1 310 863.85	0.00	1 310 863.85	TOTAL ACTIVIDAD	1 310 863.85
	0	REMUNERACIONES	1 296 863.85	0.00	1 296 863.85	1.1.1 REMUNERACIONES	1 296 863.85
	0.01.01	Sueldos para cargos fijos	955 934.42	0.00	955 934.42	1.1.1.1 Sueldos y salarios	955 934.42
	0.01.02	Jornales	8 610.00	0.00	8 610.00	1.1.1.1 Sueldos y salarios	8 610.00
	0.02.01	Tiempo extraordinario	25 913.53	0.00	25 913.53	1.1.1.1 Sueldos y salarios	25 913.53
	0.03.01	Retribución por años servidos	84 992.90	0.00	84 992.90	1.1.1.1 Sueldos y salarios	84 992.90
	0.04.01	Contribución Patronal al Seguro de Salud de la Caja Costarricense del Seguro Social	107 252.00	0.00	107 252.00	1.1.1.2 Contribuciones sociales	107 252.00
	0.04.05	Contribución Patronal al Banco Popular y de Desarrollo Comunal	5 663.00	0.00	5 663.00	1.1.1.2 Contribuciones sociales	5 663.00
	0.05.01	Contribución Patronal al Seguro de Pensiones de la Caja Costarricense del Seguro Social	57 534.00	0.00	57 534.00	1.1.1.2 Contribuciones sociales	57 534.00

MUNICIPALIDAD DE JIMÉNEZ
EGRESOS EJECUCIÓN PRESUPUESTARIA CONSOLIDADA
"NOVIEMBRE 2022" DEL 1° AL 30 DE NOVIEMBRE 2022

		JIMENEZ	TUCURRIQUE	TOTAL	Consolidado		
		Clasificador por Objeto del Gasto			Clasificador Económico		
DEP Y TRAT.	0.05.02	Aporte Patronal al Régimen Obligatorio de Pensiones Complementarias	33 976.00	0.00	33 976.00	1.1.1.2 Contribuciones sociales	33 976.00
	0.05.03	Aporte Patronal al Fondo de Capitalización Laboral	16 988.00	0.00	16 988.00	1.1.1.2 Contribuciones sociales	16 988.00
	1 SERVICIOS		14 000.00	0.00	14 000.00	1.1.2 ADQUISICIÓN DE BIENES Y SERVICIO	14 000.00
	1.05.02	Viáticos dentro del país	14 000.00	0.00	14 000.00	1.1.2 Adquisición de bienes y servicios	14 000.00
*							
SERVICIO	25	PROTECCIÓN DEL MEDIO AMBIENTE	416 100.00	0.00	416 100.00	TOTAL ACTIVIDAD	416 100.00
	1 SERVICIOS		330 000.00	0.00	330 000.00	1.1.2 ADQUISICIÓN DE BIENES Y SERVICIO	416 100.00
	1.07.02	Actividades protocolarias y sociales	330 000.00	0.00	330 000.00	1.1.2 Adquisición de bienes y servicios	330 000.00
	2 MATERIALES Y SUMINISTROS		86 100.00	0.00	86 100.00		*
2.99.99	Otros útiles, materiales y suministros	86 100.00	0.00	86 100.00	1.1.2 Adquisición de bienes y servicios	86 100.00	
*							
SERVICIO	28	ATENCIÓN DE EMERGENCIAS CANTONALES	1 200 000.00	0.00	1 200 000.00	TOTAL ACTIVIDAD	1 200 000.00
	1 SERVICIOS		1 200 000.00	0.00	1 200 000.00	1.1.2 ADQUISICIÓN DE BIENES Y SERVICIO	1 200 000.00
	1.01.02	Alquiler de maquinaria, equipo y mobiliario	1 200 000.00	0.00	1 200 000.00	1.1.2 Adquisición de bienes y servicios	1 200 000.00
*							
TOTAL PROGRAMA I I			22 875 189.99	2 643 074.41	25 518 264.40	TOTAL PROGRAMA I I	25 518 264.40
*							
PROGRAMA III: INVERSIONES							
*							
GRUPO	01	EDIFICIOS	0.00	2 219 890.38	2 219 890.38	EDIFICIOS	2 219 890.38
*							
Proyecto	930	Construcción de Bodega en Centro de Acopio (Fondo IBI)	0.00	1 221 085.07	1 221 085.07	TOTAL PROYECTO	1 221 085.07
	2 MATERIALES Y SUMINISTROS		0.00	798 585.07	798 585.07	2.1 FORMACIÓN DE CAPITAL	798 585.07
	2.01.04	Tintas, pinturas y diluyentes	0.00	262 690.14	262 690.14	2.1.1 Edificaciones	262 690.14
	2.03.00	Materiales y productos metálicos	0.00	295 337.59	295 337.59	2.1.1 Edificaciones	295 337.59
	2.03.03	Productos de madera y sus derivados	0.00	119 451.22	119 451.22	2.1.1 Edificaciones	119 451.22
	2.03.04	Materiales y productos electricos, telefónicos y de cómputo	0.00	121 106.12	121 106.12	2.1.1 Edificaciones	121 106.12
	5 BIENES DURADEROS		0.00	422 500.00	422 500.00	2.2 ADQUISICIÓN DE ACTIVOS	422 500.00
	5.02.01	Edificios	0.00	422 500.00	422 500.00	2.2.1 Maquinaria y equipo	422 500.00
*							
Proyecto	932	Mantenimiento Edificios Casa de la Cultura y Centro Adulto Mayor (Fondo IBI)	0.00	998 805.31	998 805.31	TOTAL PROYECTO	998 805.31
	2 MATERIALES Y SUMINISTROS		0.00	698 805.31	698 805.31	2.1 FORMACIÓN DE CAPITAL	698 805.31
	2.03.00	Materiales y productos metálicos	0.00	299 911.45	299 911.45	2.1.1 Edificaciones	299 911.45
	2.03.03	Productos de madera y sus derivados	0.00	199 115.10	199 115.10	2.1.1 Edificaciones	199 115.10
	2.03.04	Materiales y productos electricos, telefónicos y de cómputo	0.00	199 778.76	199 778.76	2.1.1 Edificaciones	199 778.76
	5 BIENES DURADEROS		0.00	300 000.00	300 000.00	2.1 FORMACIÓN DE CAPITAL	300 000.00
5.02.01	Edificios	0.00	300 000.00	300 000.00	2.1.1 Edificaciones	300 000.00	
*							
GRUPO	02	VIAS DE COMUNICACIÓN TERRESTRE	166 180 228.29	152 597 300.65	318 777 528.94	VIAS DE COMUNICACIÓN TERRESTR	318 777 528.94
*							
Actividad	001	Unidad Técnica de Gestión Vial Municipal (Ley 8114)	10 553 681.06	1 823 410.95	12 377 092.01	TOTAL PROYECTO	12 377 092.01
	0 REMUNERACIONES		6 251 499.54	1 186 041.00	7 437 540.54	2.1 FORMACIÓN DE CAPITAL	11 277 092.01
	0.01.01	Sueldos para cargos fijos	3 772 965.79	775 597.00	4 548 562.79	2.1.2 Vías de comunicación	4 548 562.79
	0.01.02	Jornales	0.00	213 040.00	213 040.00	2.1.2 Vías de comunicación	213 040.00
	0.02.01	Tiempo extraordinario	287 847.15	50 910.00	338 757.15	2.1.2 Vías de comunicación	338 757.15
	0.03.01	Retribución por años servidos	856 373.88	0.00	856 373.88	2.1.2 Vías de comunicación	856 373.88
	0.03.02	Restricción al ejercicio liberal de la profesión (Dedicación exclusiva)	180 191.72	0.00	180 191.72	2.1.2 Vías de comunicación	180 191.72
	*						

MUNICIPALIDAD DE JIMÉNEZ
EGRESOS EJECUCIÓN PRESUPUESTARIA CONSOLIDADA
"NOVIEMBRE 2022" DEL 1° AL 30 DE NOVIEMBRE 2022

			JIMENEZ	TUCURRIQUE	TOTAL	Consolidado	
			Clasificador por Objeto del Gasto			Clasificador Económico	
	0.04.01	Contribución Patronal al Seguro de Salud de la Caja Costarricense del Seguro Social	559 057.00	69 716.00	628 773.00	2.1.2	Vías de comunicación 628 773.00
	0.04.05	Contribución Patronal al Banco Popular y de Desarrollo Comunal	29 517.00	3 768.00	33 285.00	2.1.2	Vías de comunicación 33 285.00
	0.05.01	Contribución Patronal al Seguro de Pensiones de la Caja Costarricense del Seguro Social	299 895.00	39 095.00	338 990.00	2.1.2	Vías de comunicación 338 990.00
	0.05.02	Aporte Patronal al Régimen Obligatorio de Pensiones Complementarias	177 100.00	11 305.00	188 405.00	2.1.2	Vías de comunicación 188 405.00
	0.05.03	Aporte Patronal al Fondo de Capitalización Laboral	88 552.00	22 610.00	111 162.00	2.1.2	Vías de comunicación 111 162.00
	1	SERVICIOS	3 700 811.84	237 368.21	3 938 180.05		
	1.02.01	Servicio de agua y alcantarillado	0.00	82 870.00	82 870.00	2.1.2	Vías de comunicación 82 870.00
	1.02.02	Servicio de energía eléctrica	275 600.00	52 430.00	328 030.00	2.1.2	Vías de comunicación 328 030.00
	1.02.04	Servicio de telecomunicaciones	16 057.17	68 068.21	84 125.38	2.1.2	Vías de comunicación 84 125.38
	1.03.06	Comisiones y gastos por servicios financieros y comerciales	149 759.17	0.00	149 759.17	2.1.2	Vías de comunicación 149 759.17
	1.03.07	Servicios de transferencia electrónica de información	1 450 556.20	0.00	1 450 556.20	2.1.2	Vías de comunicación 1 450 556.20
	1.04.02	Servicios jurídicos	0.00	34 000.00	34 000.00	2.1.2	Vías de comunicación 34 000.00
	1.04.06	Servicios generales	222 806.97	0.00	222 806.97	2.1.2	Vías de comunicación 222 806.97
	1.04.99	Otros servicios de gestión y apoyo	59 032.33	0.00	59 032.33	2.1.2	Vías de comunicación 59 032.33
	1.05.02	Viáticos dentro del país	427 000.00	0.00	427 000.00	2.1.2	Vías de comunicación 427 000.00
	1.08.08	Mantenimiento y reparación de equipo de cómputo y sistemas de información	1 100 000.00	0.00	1 100 000.00	2.1.2	Vías de comunicación 1 100 000.00
	2	MATERIALES Y SUMINISTROS	601 369.68	400 001.74	1 001 371.42		
	2.01.01	Combustibles y lubricantes	0.00	400 001.74	400 001.74	2.1.2	Vías de comunicación 400 001.74
	2.99.01	Útiles y materiales de oficina y cómputo	6 665.68	0.00	6 665.68	2.1.2	Vías de comunicación 6 665.68
	2.99.04	Textiles y vestuario	285 800.00	0.00	285 800.00	2.1.2	Vías de comunicación 285 800.00
	2.99.05	Útiles y materiales de limpieza	195 862.60	0.00	195 862.60	2.1.2	Vías de comunicación 195 862.60
	2.99.06	Útiles y materiales de resguardo y seguridad	113 041.40	0.00	113 041.40	2.1.2	Vías de comunicación 113 041.40
Proyecto	004	Camino Taque-Taque Abajo Pejibaye "Ley 8114 / 9329"	23 974 463.00	0.00	23 974 463.00	TOTAL PROYECTO	23 974 463.00
	5	BIENES DURADEROS	23 974 463.00	0.00	23 974 463.00	2.1 FORMACIÓN DE CAPITAL	23 974 463.00
	5.02.02	Vías de comunicación terrestre	23 974 463.00	0.00	23 974 463.00	2.1.2	Vías de comunicación 23 974 463.00
Proyecto	791	Infraestructura Vial Mantenimiento (791) Ley 8114	6 517 366.87	0.00	6 517 366.87	TOTAL PROYECTO	6 517 366.87
	0	REMUNERACIONES	578 614.00	0.00	578 614.00	2.1 FORMACIÓN DE CAPITAL	5 967 366.87
	0.01.02	Jornales	578 614.00	0.00	578 614.00	2.1.2	Vías de comunicación 578 614.00
	1	SERVICIOS	1 450 000.00	0.00	1 450 000.00		
	1.01.02	Alquiler de maquinaria, equipo y mobiliario	960 000.00	0.00	960 000.00	2.1.2	Vías de comunicación 960 000.00
	1.08.02	Mantenimiento de vías de comunicación	230 000.00	0.00	230 000.00	2.1.2	Vías de comunicación 230 000.00
	1.08.03	Mantenimiento de instalaciones y otras obras	260 000.00	0.00	260 000.00	2.1.2	Vías de comunicación 260 000.00
	2	MATERIALES Y SUMINISTROS	3 938 752.87	0.00	3 938 752.87		
	2.01.04	Tintas, pinturas y diluyentes	3 714.16	0.00	3 714.16	2.1.2	Vías de comunicación 3 714.16
	2.03.01	Materiales y productos metálicos	10 076.66	0.00	10 076.66	2.1.2	Vías de comunicación 10 076.66
	2.03.02	Materiales y productos minerales y asfálticos	480 000.00	0.00	480 000.00	2.1.2	Vías de comunicación 480 000.00
	2.03.04	Materiales y productos eléctricos, telefónicos y de cómputo	59.40	0.00	59.40	2.1.2	Vías de comunicación 59.40
	2.03.06	Materiales y productos de plástico	8 247.50	0.00	8 247.50	2.1.2	Vías de comunicación 8 247.50
	2.04.01	Herramientas e instrumentos	436 655.15	0.00	436 655.15	2.1.2	Vías de comunicación 436 655.15
	2.04.02	Repuestos y accesorios	3 000 000.00	0.00	3 000 000.00	2.1.2	Vías de comunicación 3 000 000.00

MUNICIPALIDAD DE JIMÉNEZ
EGRESOS EJECUCIÓN PRESUPUESTARIA CONSOLIDADA
"NOVIEMBRE 2022" DEL 1° AL 30 DE NOVIEMBRE 2022

		JIMENEZ	TUCURRIQUE	TOTAL	Consolidado				
		Clasificador por Objeto del Gasto			Clasificador Económico				
	5 BIENES DURADEROS	550 000.00	0.00	550 000.00	2.2 ADQUISICIÓN DE ACTIVOS	550 000.00			
5.01.99	Maquinaria y equipo diverso	550 000.00	0.00	550 000.00	2.2.1 Maquinaria y equipo	550 000.00			
*									
Proyecto	793	Compra de Maquinaria UTGVM (Servicio Deuda) (793) (Ley 8114)			12 980 690.01	0.00	12 980 690.01	TOTAL PROYECTO	12 980 690.01
	3 INTERESES Y COMISIONES	1 787 481.70	0.00	1 787 481.70			1.2 INTERESES	1 787 481.70	
3.02.03	Intereses sobre préstamos de Instituciones Descentralizadas no Empresariales	1 787 481.70	0.00	1 787 481.70			1.2.1 Internos	1 787 481.70	
	8 AMORTIZACION	11 193 208.31	0.00	11 193 208.31			3.3 AMORTIZACIÓN	11 193 208.31	
8.02.03	Amortización de préstamos de Instituciones Descentralizadas no Empresariales	11 193 208.31	0.00	11 193 208.31			3.3.1 Amortización interna	11 193 208.31	
*									
Proyecto	795	Mant. Caminos Juan Viñas con Maquinaria Municipal (795) (Ley 8114)			4 261 885.00	0.00	4 261 885.00	TOTAL PROYECTO	4 261 885.00
	1 SERVICIOS	256 000.00	0.00	256 000.00			2.1 FORMACIÓN DE CAPITAL	4 261 885.00	
1.08.04	Mantenimiento y reparación de maquinaria y equipo de producción	25 000.00	0.00	25 000.00			2.1.2 Vías de comunicación	25 000.00	
1.08.05	Mantenimiento y reparación de equipo de transporte	231 000.00	0.00	231 000.00			2.1.2 Vías de comunicación	231 000.00	
	2 MATERIALES Y SUMINISTROS	4 005 885.00	0.00	4 005 885.00				*	
2.01.01	Combustibles y lubricantes	2 168 885.00	0.00	2 168 885.00			2.1.2 Vías de comunicación	2 168 885.00	
2.04.02	Repuestos y accesorios	1 837 000.00	0.00	1 837 000.00			2.1.2 Vías de comunicación	1 837 000.00	
*									
Proyecto	797	Mant. Caminos Pejibaye con Maquinaria Municipal (797) (Ley 8114)			2 261 000.00	0.00	2 261 000.00	TOTAL PROYECTO	2 261 000.00
	1 SERVICIOS	125 000.00	0.00	125 000.00			2.1 FORMACIÓN DE CAPITAL	2 261 000.00	
1.08.04	Mantenimiento y reparación de maquinaria y equipo de producción	125 000.00	0.00	125 000.00			2.1.2 Vías de comunicación	125 000.00	
	2 MATERIALES Y SUMINISTROS	2 136 000.00	0.00	2 136 000.00				*	
2.01.01	Combustibles y lubricantes	86 000.00	0.00	86 000.00			2.1.2 Vías de comunicación	86 000.00	
2.04.02	Repuestos y accesorios	2 050 000.00	0.00	2 050 000.00			2.1.2 Vías de comunicación	2 050 000.00	
*									
Proyecto	804	Camino El Ingenio-El Desvio JV (075) recarpeteo prest. BP			3 737 500.00	0.00	3 737 500.00	TOTAL PROYECTO	3 737 500.00
	1 SERVICIOS	3 737 500.00	0.00	3 737 500.00			2.1 FORMACIÓN DE CAPITAL	3 737 500.00	
1.08.02	Mantenimiento de vías de comunicación	3 737 500.00	0.00	3 737 500.00			2.1.2 Vías de comunicación	3 737 500.00	
*									
Proyecto	805	Camino El Rastro JV (098) Prest. BPDC			1 625 000.00	0.00	1 625 000.00	TOTAL PROYECTO	1 625 000.00
	1 SERVICIOS	1 625 000.00	0.00	1 625 000.00			2.1 FORMACIÓN DE CAPITAL	1 625 000.00	
1.08.02	Mantenimiento de vías de comunicación	1 625 000.00	0.00	1 625 000.00			2.1.2 Vías de comunicación	1 625 000.00	
*									
Proyecto	806	Calles Urbanas El INVU JV (110) Prest. BPDC			2 525 000.00	0.00	2 525 000.00	TOTAL PROYECTO	2 525 000.00
	1 SERVICIOS	2 525 000.00	0.00	2 525 000.00			2.1 FORMACIÓN DE CAPITAL	2 525 000.00	
1.08.02	Mantenimiento de vías de comunicación	2 525 000.00	0.00	2 525 000.00			2.1.2 Vías de comunicación	2 525 000.00	
*									
Proyecto	808	Camino Las Orquideas-Pangola Pej (034) BPDC (808)			45 973 291.90	0.00	45 973 291.90	TOTAL PROYECTO	45 973 291.90
	5 BIENES DURADEROS	45 973 291.90	0.00	45 973 291.90			2.1 FORMACIÓN DE CAPITAL	45 973 291.90	
5.02.02	Vías de comunicación terrestre	45 973 291.90	0.00	45 973 291.90			2.1.2 Vías de comunicación	45 973 291.90	
*									
Proyecto	809	Calles Urbanas Pej III Etapa (043) BPDC			29 819 691.45	0.00	29 819 691.45	TOTAL PROYECTO	29 819 691.45
	5 BIENES DURADEROS	29 819 691.45	0.00	29 819 691.45			2.1 FORMACIÓN DE CAPITAL	29 819 691.45	
5.02.02	Vías de comunicación terrestre	29 819 691.45	0.00	29 819 691.45			2.1.2 Vías de comunicación	29 819 691.45	
*									

MUNICIPALIDAD DE JIMÉNEZ
EGRESOS EJECUCIÓN PRESUPUESTARIA CONSOLIDADA
"NOVIEMBRE 2022" DEL 1° AL 30 DE NOVIEMBRE 2022

			JIMENEZ	TUCURRIQUE	TOTAL	Consolidado	
			Clasificador por Objeto del Gasto			Clasificador Económico	
Proyecto	890	Puente S/Río Pisirí Tuc. (Aporte Ministerio de Gobernación Año 2012)	21 950 659.00	0.00	21 950 659.00	TOTAL PROYECTO	21 950 659.00
	5	BIENES DURADEROS	21 950 659.00	0.00	21 950 659.00	2.1 FORMACIÓN DE CAPITAL	21 950 659.00
	5.02.02	Vías de comunicación terrestre	21 950 659.00	0.00	21 950 659.00	2.1.2 Vías de comunicación	21 950 659.00
*							
Proyecto	901	Atención de Emergencias en caminos Cantonales Tuc *Ley 9329*	0.00	1 110 000.00	1 110 000.00	TOTAL PROYECTO	1 110 000.00
		SERVICIOS	0.00	1 110 000.00	1 110 000.00	2.1 FORMACIÓN DE CAPITAL	1 110 000.00
	1.01.02	Alquiler de maquinaria, equipo y mobiliario	0.00	1 110 000.00	1 110 000.00	2.1.2 Vías de comunicación	1 110 000.00
*							
Proyecto	957	Construcción de Puente en Camino Calles Urbanas las Vueltas 3-04-063 ley 9323	0.00	88 872 334.70	88 872 334.70	TOTAL PROYECTO	88 872 334.70
	5	BIENES DURADEROS	0.00	88 872 334.70	88 872 334.70	2.1 FORMACIÓN DE CAPITAL	88 872 334.70
	5.02.02	Vías de comunicación terrestre	0.00	88 872 334.70	88 872 334.70	2.1.2 Vías de comunicación	88 872 334.70
*							
Proyecto	906	Camino El Roldán Tuc (022) "Ley 9329" (Colocación Base-Alcantarilla-asfaltados)	0.00	28 488 025.00	28 488 025.00	TOTAL PROYECTO	28 488 025.00
	5	BIENES DURADEROS	0.00	28 488 025.00	28 488 025.00	2.1 FORMACIÓN DE CAPITAL	28 488 025.00
	5.02.02	Vías de comunicación terrestre	0.00	28 488 025.00	28 488 025.00	2.1.2 Vías de comunicación	28 488 025.00
*							
Proyecto	907	Colocación de Base, conformación Camino Patas Negras 3-04-054 (Ley 9329)	0.00	28 425 530.00	28 425 530.00	TOTAL PROYECTO	28 425 530.00
	5	BIENES DURADEROS	0.00	28 425 530.00	28 425 530.00	2.1 FORMACIÓN DE CAPITAL	28 425 530.00
	5.02.02	Vías de comunicación terrestre	0.00	28 425 530.00	28 425 530.00	2.1.2 Vías de comunicación	28 425 530.00
*							
Proyecto	949	Asfaltado Camino San Miguel MOPT/BID 3-04-030 (Ley 9329)	0.00	3 878 000.00	3 878 000.00	TOTAL PROYECTO	3 878 000.00
	5	BIENES DURADEROS	0.00	3 878 000.00	3 878 000.00	2.1 FORMACIÓN DE CAPITAL	3 878 000.00
	5.02.02	Vías de comunicación terrestre	0.00	3 878 000.00	3 878 000.00	2.1.2 Vías de comunicación	3 878 000.00
*							
GRUPO	06	OTROS PROYECTOS	11 369 271.10	1 379 071.00	12 748 342.10	OTROS PROYECTOS	12 748 342.10
*							
Actividad	01	Dirección Técnica y Estudios Progr III	1 782 525.96	1 379 071.00	3 161 596.96	TOTAL PROYECTO	3 161 596.96
	0	REMUNERACIONES	1 782 525.96	1 379 071.00	3 161 596.96	2.1 FORMACIÓN DE CAPITAL	3 161 596.96
	0.01.01	Sueldos para cargos fijos	837 531.54	1 006 350.00	1 843 881.54	2.1.5 Otras obras	1 843 881.54
	0.01.03	Servicios especiales	390 520.82	0.00	390 520.82	2.1.5 Otras obras	390 520.82
	0.02.02	Recargo de funciones	34 929.18	0.00	34 929.18	2.1.5 Otras obras	34 929.18
	0.03.01	Retribución por años servidos	12 109.54	140 411.00	152 520.54	2.1.5 Otras obras	152 520.54
	0.03.02	Restricción al ejercicio liberal de la profesión	193 056.88	0.00	193 056.88	2.1.5 Otras obras	193 056.88
	0.04.01	Contribución Patronal al Seguro de Salud de la Caja Costarricense del Seguro Social	152 285.00	107 899.00	260 184.00	2.1.5 Otras obras	260 184.00
	0.04.05	Contribución Patronal al Banco Popular y de Desarrollo Comunal	8 040.00	7 486.00	15 526.00	2.1.5 Otras obras	15 526.00
	0.05.01	Contribución Patronal al Seguro de Pensiones de la Caja Costarricense del Seguro Social	81 690.00	60 728.00	142 418.00	2.1.5 Otras obras	142 418.00
	0.05.02	Aporte Patronal al Régimen Obligatorio de Pensiones Complementarias	48 242.00	19 456.00	67 698.00	2.1.5 Otras obras	67 698.00
	0.05.03	Aporte Patronal al Fondo de Capitalización Laboral	24 121.00	36 741.00	60 862.00	2.1.5 Otras obras	60 862.00

MUNICIPALIDAD DE JIMÉNEZ
EGRESOS EJECUCIÓN PRESUPUESTARIA CONSOLIDADA
"NOVIEMBRE 2022" DEL 1° AL 30 DE NOVIEMBRE 2022

		JIMENEZ	TUCURRIQUE	TOTAL	Consolidado				
		Clasificador por Objeto del Gasto			Clasificador Económico				
GRUPO	07	OTROS FONDOS DE INVERSION			0.00	20 754 006.86	20 754 006.86	OTROS FONDOS DE INVERSION	20 754 006.86
Proyecto	958	Reintegro de Recursos a Municipalidad de Jiménez (8114-9329)			0.00	20 754 006.86	20 754 006.86	TOTAL PROYECTO	20 754 006.86
	7	TRANSFERENCIA DE CAPITAL			0.00	20 754 006.86	20 754 006.86	2.3 TRANSFERENCIAS DE CAPITAL	20 754 006.86
	7.01.04	Transferencia de Capital a Gobiernos Locales			0.00	20 754 006.86	20 754 006.86	2.3.1 Transferencias de capital al Sector Público	20 754 006.86
*					*				
TOTAL PROGRAMA III					177 549 499.39	176 950 268.89	354 499 768.28	TOTAL PROGRAMA III	354 499 768.28
*					*				
PROGRAMA IV: PARTIDAS ESPECÍFICAS									
*					*				
TOTAL GENERAL DE PROGRAMAS					230 565 000.65	184 967 395.76	415 532 396.41	TOTAL GENERAL DE PROGRAMAS	415 532 396.41

Elaborado por: Trentino Mazza Corrales

09/12/2022

MUNICIPALIDAD DE JIMÉNEZ
EGRESOS EJECUCIÓN PRESUPUESTARIA CONSOLIDADA
"NOVIEMBRE 2022" DEL 1° AL 30 DE NOVIEMBRE 2022
RESUMEN POR PROGRAMA Y TOTAL POR CLASIFICADOR ECONÓMICO

Código	Detalle Cuenta	Programa 1 Administración General	Programa 2 Servicios Comunales	Programa 3 Inversiones	Total todos los programas
1	GASTOS CORRIENTES	35 337 376.93	25 518 264.40	1 848 332.90	62 703 974.23
1.1	GASTOS DE CONSUMO	29 509 677.33	25 518 264.40	0.00	55 027 941.73
1.1.1	REMUNERACIONES	18 711 902.33	14 600 507.50	0.00	33 312 409.83
1.1.1.1	Sueldos y salarios	16 131 803.33	12 389 483.50	0.00	28 521 286.83
1.1.1.2	Contribuciones sociales	2 580 099.00	2 211 024.00	0.00	4 791 123.00
1.1.2	ADQUISICIÓN DE BIENES Y SERVICIOS	10 797 775.00	10 917 756.90	0.00	21 715 531.90
1.2	INTERESES	0.00	0.00	1 848 332.90	1 848 332.90
1.2.1	Internos	0.00	0.00	1 848 332.90	1 848 332.90
1.2.2	Externos	0.00	0.00	0.00	0.00
1.3	TRANSFERENCIAS CORRIENTES	5 827 699.60	0.00	0.00	5 827 699.60
1.3.1	Transferencias corrientes al Sector Público	5 750 000.00	0.00	0.00	5 750 000.00
1.3.2	Transferencias corrientes al Sector Privado	77 699.60	0.00	0.00	77 699.60
2	GASTOS DE CAPITAL	176 986.80	0.00	340 459 019.35	340 636 006.15
2.1	FORMACIÓN DE CAPITAL	0.00	0.00	318 567 512.49	318 567 512.49
2.1.1	Edificaciones	0.00	0.00	1 797 390.38	1 797 390.38
2.1.2	Vías de comunicación	0.00	0.00	305 246 838.93	305 246 838.93
2.1.3	Obras urbanísticas	0.00	0.00	0.00	0.00
2.1.4	Instalaciones	0.00	0.00	0.00	0.00
2.1.5	Otras obras	0.00	0.00	11 523 283.18	11 523 283.18
2.2	ADQUISICIÓN DE ACTIVOS	176 986.80	0.00	1 137 500.00	1 314 486.80
2.2.1	Maquinaria y equipo	176 986.80	0.00	1 137 500.00	1 314 486.80
2.2.2	Terrenos	0.00	0.00	0.00	0.00
2.2.3	Edificios	0.00	0.00	0.00	0.00
2.2.4	Intangibles	0.00	0.00	0.00	0.00
2.2.5	Activos de valor	0.00	0.00	0.00	0.00
2.3	TRANSFERENCIAS DE CAPITAL	0.00	0.00	20 754 006.86	20 754 006.86
2.3.1	Transferencias de capital al Sector Público	0.00	0.00	20 754 006.86	20 754 006.86
2.3.2	Transferencias de capital al Sector Privado	0.00	0.00	0.00	0.00
3	TRANSACCIONES FINANCIERAS	0.00	0.00	12 192 416.03	12 192 416.03
3.1	CONCESIÓN DE PRÉSTAMOS	0.00	0.00	0.00	0.00
3.2	ADQUISICIÓN DE VALORES	0.00	0.00	0.00	0.00
3.3	AMORTIZACIÓN	0.00	0.00	12 192 416.03	12 192 416.03
3.3.1	Amortización interna	0.00	0.00	12 192 416.03	12 192 416.03
3.3.2	Amortización externa	0.00	0.00	0.00	0.00
4	SUMAS SIN ASIGNACIÓN	0.00	0.00	0.00	0.00
	TOTAL PROGRAMA	35 514 363.73	25 518 264.40	354 499 768.28	415 532 396.41

RESUMEN DE EJECUCION DE INGRESOS - EGRESOS CONSOLIDADO **ENERO A NOVIEMBRE 2022*

PARTIDA	PRESUPUESTO	JIMENEZ	TUCURRIQUE	TOTAL	POR INGRESAR / DISPONIBLE	EJECUTADO
		Ingresos y Egresos Reales del Período 2022				
Ingresos del Período 2022	2 712 385 526.58	1 746 260 229.85	744 627 697.38	2 490 887 927.23	221 497 599.35	92%
Egresos del Período 2022	2 712 385 526.58	1 044 958 794.15	378 896 920.12	1 423 855 714.27	1 288 529 812.31	52%
Diferencia Neta		701 301 435.70	365 730 777.26	1 067 032 212.96		

EJECUCIÓN DE INGRESOS ACUMULADA *CONSOLIDADA*
AL 30-11-2022

Partida	Presupuesto Consolidado	Ejecutado		Total Ejecutado	Por Ingresar	% Ejecutado
		Jimenez	Tucurrique			
1. Ingresos Tributarios	348 600 000.00	219 663 901.63	106 862 505.31	326 526 406.94	22 073 593.06	13.1%
2. Ingresos No Tributarios	463 757 447.05	400 325 702.14	66 651 358.02	466 977 060.16	-3 219 613.11	18.7%
3. Venta de Activos	0.00	0.00	0.00	0.00	0.00	0.0%
4. Transferencias Corrientes	83 322 774.34	5 333 081.26	2 496 716.97	7 829 798.23	75 492 976.11	0.3%
5. Transferencias de Capital	1 109 932 024.67	643 642 578.86	286 930 110.00	930 572 688.86	179 359 335.81	37.4%
6. Financiamiento Interno	212 000 000.00	212 000 000.00	0.00	212 000 000.00	0.00	8.5%
7. Superavit Libre	39 621 681.31	21 894 994.65	15 646 760.01	37 541 754.66	2 079 926.65	1.5%
8. Superavit Específico	497 488 598.98	243 399 971.31	266 040 247.07	509 440 218.38	-11 951 619.40	20.5%
	2 754 722 526.35	1 746 260 229.85	744 627 697.38	2 490 887 927.23	263 834 599.12	100%

EJECUCIÓN DE EGRESOS POR PARTIDA ACUMULADA *CONSOLIDADA*

AL 30-11-2022

Partida	Presupuesto Consolidado	Ejecutado		Total Ejecutado	Disponible	% Ejecutado
		Jimenez	Tucurrique			
REMUNERACIONES	583 564 848.51	393 930 605.83	85 202 614.34	479 133 220.17	104 431 628.34	34%
SERVICIOS	724 875 548.44	261 103 535.58	37 233 088.61	298 336 624.19	426 538 924.25	21%
MATERIALES Y SUMINISTROS	185 443 943.61	70 904 488.09	14 756 718.63	85 661 206.72	99 782 736.89	6%
INTERESES Y COMISIONES	24 326 699.61	15 712 279.67	0.00	15 712 279.67	8 614 419.94	1%
BIENES DURADEROS	781 650 659.03	107 817 780.91	220 341 912.88	328 159 693.79	453 490 965.24	23%
TRANSFERENCIAS CORRIENTES	108 074 454.91	34 227 145.77	608 578.80	34 835 724.57	73 238 730.34	2%
TRANSFERENCIAS DE CAPITAL	20 754 006.86	0.00	20 754 006.86	20 754 006.86	0.00	1%
AMORTIZACION	266 500 195.47	161 262 958.30	0.00	161 262 958.30	105 237 237.17	11%
CUENTAS ESPECIALES	10 550 000.00	0.00	0.00	0.00	10 550 000.00	0%
	2 705 740 356.44	1 044 958 794.15	378 896 920.12	1 423 855 714.27	1 281 884 642.17	100%

EJECUCIÓN DE EGRESOS POR PROGRAMA ACUMULADA *CONSOLIDADA*

AL 30-11-2022

Programa	Presupuesto Consolidado	Ejecutado		Total Ejecutado	Disponible	% Ejecutado
		Jimenez	Tucurrique			
1. Dirección y Administración General	367 568 586.38	204 886 012.38	50 797 380.49	255 683 392.87	111 885 193.51	18%
2. Servicios Municipales	403 225 257.69	236 542 604.85	34 562 452.11	271 105 056.96	132 120 200.73	19%
3. Inversiones	1 941 591 682.51	603 530 176.92	293 537 087.52	897 067 264.44	1 044 524 418.07	63%
4. Partidas Específicas	0.00	0.00	0.00	0.00	0.00	0%
	2 712 385 526.58	1 044 958 794.15	378 896 920.12	1 423 855 714.27	1 288 529 812.31	100%

MUNICIPALIDAD DE JIMÉNEZ **SOLO JIMÉNEZ**
RESUMEN DE EJECUCION DE INGRESOS ENERO A NOVIEMBRE 2022

PARTIDA	Presupuesto	I Trimestre	II Trimestre	III Trimestre	Octubre y Noviembre	Total Ingresado	Por Ingresar	% Ingresado
Ingresos Tributarios	245 250 000.00	93 346 916.73	23 810 119.25	77 310 656.38	21 250 658.27	215 718 350.63	29 531 649.37	87.96%
Ingresos No Tributarios	401 591 228.20	140 923 001.52	91 009 110.79	101 868 139.22	66 525 450.61	400 325 702.14	1 265 526.06	99.68%
Venta de Activos	0.00	0.00	0.00	0.00	0.00	0.00	0.00	0.00%
Transferencias Corrientes	52 356 076.54	3 945 551.00	490 354.15	3 435 935.00	1 406 792.11	9 278 632.26	43 077 444.28	17.72%
Transferencias de Capital	675 083 066.04	128 466 052.17	162 224 527.93	230 849 084.34	122 102 914.42	643 642 578.86	31 440 487.18	95.34%
Financiamiento Interno	212 000 000.00	0.00	212 000 000.00	0.00	0.00	212 000 000.00	0.00	100.00%
Ingresos del Período	1 586 280 370.78	366 681 521.42	489 534 112.12	413 463 814.94	211 285 815.41	1 480 965 263.89	105 315 106.89	

PARTIDA	Presupuesto	I Trimestre	II Trimestre	III Trimestre	Octubre y Noviembre	Total Ingresado	Por Ingresar	% Ingresado
Ingresos Propios	646 841 228.20	234 269 918.25	114 819 230.04	179 178 795.60	87 776 108.88	616 044 052.77	30 797 175.43	95.24%
Venta de Activos	0.00	0.00	0.00	0.00	0.00	0.00	0.00	0.00%
Transferencias Corrientes	52 356 076.54	3 945 551.00	490 354.15	3 435 935.00	1 406 792.11	9 278 632.26	43 077 444.28	17.72%
Transferencias de Capital	675 083 066.04	128 466 052.17	162 224 527.93	230 849 084.34	122 102 914.42	643 642 578.86	31 440 487.18	95.34%
Financiamiento Interno	212 000 000.00	0.00	212 000 000.00	0.00	0.00	212 000 000.00	0.00	100.00%
Ingresos del Período	1 586 280 370.78	366 681 521.42	489 534 112.12	413 463 814.94	211 285 815.41	1 480 965 263.89	105 315 106.89	

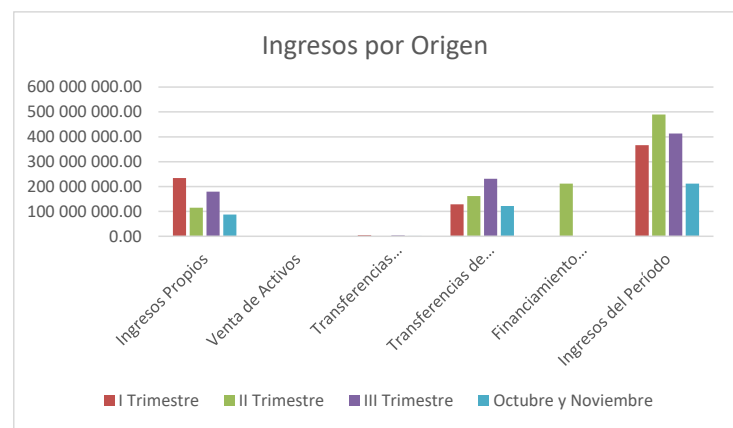
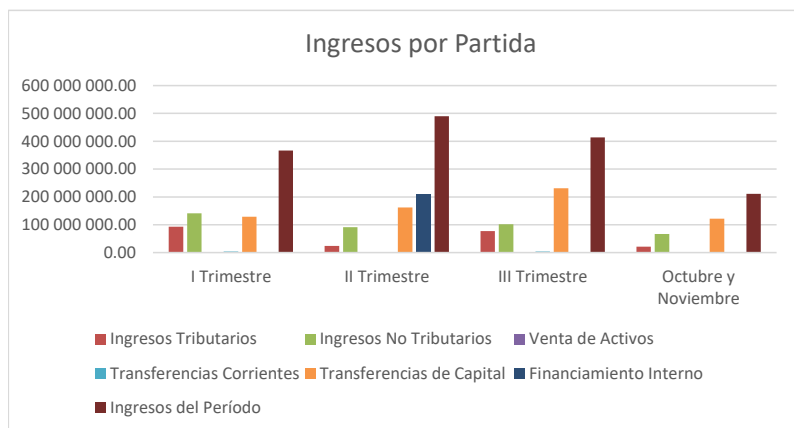

MUNICIPALIDAD DE JIMÉNEZ *SOLO JIMÉNEZ*
DEL 1° ENERO AL 30 DE NOVIEMBRE 2022
RELACION INGRESO-GASTO EN SERVICIOS COMUNITARIOS

Detalle Servicio	Aseo de Vías y Sitios Públicos	Recolección de Basura	Depósito y Tratamiento de Desechos Sólidos	Acueducto	Cementerio	Parques y Obras de Ornato	Alcantarillado Sanitario
Ingreso estimado según tasa	42 447 979.98	106 634 627.99	61 297 397.65	110 710 796.70	20 755 660.36	16 402 744.35	6 443 120.12
<u>Otros ingresos relacionados con el servicio</u>							
- Derecho de cementerio	0.00	0.00	0.00	0.00	216 268.37	0.00	0.00
- Servicio de instalación de cañerías	0.00	0.00	0.00	3 269 399.54	0.00	0.00	0.00
- Servicio de Hidrantes	0.00	0.00	0.00	11 095 277.10	0.00	0.00	0.00
- Venta de abono organico	0.00	0.00	245 100.00	0.00	0.00	0.00	0.00
Total de ingresos disponibles del periodo	42 447 979.98	106 634 627.99	61 542 497.65	125 075 473.34	20 971 928.73	16 402 744.35	6 443 120.12
EGRESOS DE OPERACION DEL SERVICIO							
Gasto del servicio	29 789 804.37	77 001 332.55	31 966 552.96	61 924 890.67	14 684 913.74	10 429 006.40	3 491 054.64
Gastos de administración	5 051 309.62	17 594 713.62	10 040 513.74	22 144 579.08	3 943 575.47	2 788 466.54	64 431.20
Porcentaje % (*)	12%	17%	16%	19%	19%	17%	1%
Egresos de operación del servicio (subtotal + gastos de administración)	34 841 113.99	94 596 046.17	42 007 066.70	84 069 469.75	18 628 489.21	13 217 472.94	3 555 485.84
Egresos Proyectos (Programa III)	0.00	2 105 913.44	1 074 263.32	12 465 612.11	0.00	0.00	338 612.88
Total de egresos del servicio	34 841 113.99	96 701 959.61	43 081 330.02	96 535 081.86	18 628 489.21	13 217 472.94	3 894 098.72
Superávit o Déficit del período	7 606 865.99	9 932 668.38	18 461 167.63	28 540 391.48	2 343 439.52	3 185 271.41	2 549 021.40
Más Ingresos Fondo liquidación periodo año anterior	0.00	0.00	0.00	0.00	0.00	0.00	0.00
Superávit o Déficit Total	7 606 865.99	9 932 668.38	18 461 167.63	28 540 391.48	2 343 439.52	3 185 271.41	2 549 021.40

Elaborado por: Trentino Mazza Corrales, Contador Municipal

Fecha 09/12/2022

MUNICIPALIDAD DE JIMÉNEZ
PENDIENTE DE COBRO MENSUAL "SOLO JIMÉNEZ"
AÑO 2022

Mes	Total	Variación	Aumento o disminución
Diciembre 2021	341 273 379.17		
Enero	374 129 374.57	9.63%	32 855 995.40
Febrero	373 357 170.31	-0.21%	-772 204.26
Marzo	388 157 062.27	3.96%	14 799 891.96
Abril	392 267 262.31	1.06%	4 110 200.04
Mayo	396 979 725.53	1.20%	4 712 463.22
Junio	399 588 450.92	0.66%	2 608 725.39
Julio	433 932 391.62	8.59%	34 343 940.70
Agosto	436 360 307.60	0.56%	2 427 915.98
Septiembre	418 671 936.54	-4.05%	-17 688 371.06
Octubre	430 181 450.62	2.75%	11 509 514.08
Noviembre	437 792 265.34	1.77%	7 610 814.72
Aumento de Diciembre 2021 a Noviembre 2022	96 518 886.17	25.92%	

