



MUNICIPALIDAD DE JIMÉNEZ

INFORME DE EJECUCIÓN PRESUPUESTARIA

"OCTUBRE 2022" DEL 1° AL 31 DE OCTUBRE 2022

04/11/2022

MUNICIPALIDAD DE JIMÉNEZ
RESUMEN DE EJECUCION DE INGRESOS CONSOLIDADA
"OCTUBRE 2022" DEL 1° AL 31 DE OCTUBRE 2022

PARTIDA	JIMENEZ	% Jiménez	TUCURRIQUE	% Tucurrique	TOTAL	% Total
Ingresos Tributarios	8 728 705.63	20.07%	6 401 806.40	62.12%	15 130 512.03	28.13%
Ingresos No Tributarios	34 759 544.11	79.93%	3 903 576.25	37.88%	38 663 120.36	71.87%
Venta de Activos	0.00	0.00%	0.00	0.00%	0.00	0.00%
Transferencias Corrientes	0.00	0.00%	0.00	0.00%	0.00	0.00%
Transferencias de Capital	0.00	0.00%	0.00	0.00%	0.00	0.00%
Financiamiento Interno	0.00	0.00%	0.00	0.00%	0.00	0.00%
Ingresos del Período	43 488 249.74	100.00%	10 305 382.65	100.00%	53 793 632.39	100.00%
Superavit Libre	0.00	0.00%	0.00	0.00%	0.00	0.00%
Superavit Específico	0.00	0.00%	0.00	0.00%	0.00	0.00%
Ingresos de vigencias anteriores	0.00	0.00%	0.00	0.00%	0.00	0.00%
TOTAL	43 488 249.74	100%	10 305 382.65	100%	53 793 632.39	100%

MUNICIPALIDAD DE JIMÉNEZ
RESUMEN DE EJECUCION DE EGRESOS CONSOLIDADA POR PROGRAMA
"OCTUBRE 2022" DEL 1° AL 31 DE OCTUBRE 2022

N° PROGRAMA	PROGRAMA	JIMENEZ	% Jiménez	TUCURRIQUE	% Tucurrique	TOTAL	% Total
1	Dirección y Administración General	20 951 210.99	15.29%	6 129 042.04	11%	27 080 253.03	13.94%
2	Servicios Municipales	23 045 508.97	16.82%	3 372 505.65	6%	26 418 014.62	13.60%
3	Inversiones	92 993 672.70	67.88%	47 750 078.05	83%	140 743 750.75	72.46%
4	Partidas Específicas	0.00	0.00%	0.00	0%	0.00	0.00%
TOTAL		136 990 392.66	100.00%	57 251 625.74	100%	194 242 018.40	100%

MUNICIPALIDAD DE JIMÉNEZ
RESUMEN DE EJECUCION DE EGRESOS CONSOLIDADA POR PARTIDA
"OCTUBRE 2022" DEL 1° AL 31 DE OCTUBRE 2022

CODIGO	PARTIDA	JIMENEZ	% Jiménez	TUCURRIQUE	% Tucurrique	TOTAL	% Total
0	Remuneraciones	40 144 735.09	29%	10 108 782.00	18%	50 253 517.09	26%
1	Servicios	78 847 032.63	58%	5 026 118.48	9%	83 873 151.11	43%
2	Materiales y Suministros	6 238 343.06	5%	2 200 344.40	4%	8 438 687.46	4%
3	Intereses y Comisiones	0.00	0%	0.00	0%	0.00	0%
5	Bienes Duraderos	5 992 054.88	4%	39 916 380.86	70%	45 908 435.74	24%
6	Transferencias corrientes	5 768 227.00	4%	0.00	0%	5 768 227.00	3%
8	Amortización	0.00	0%	0.00	0%	0.00	0%
9	Cuentas especiales	0.00	0%	0.00	0%	0.00	0%
TOTAL		136 990 392.66	100%	57 251 625.74	100%	194 242 018.40	100%

Elaborado por: Trentino Mazza Corrales
04/11/2022

MUNICIPALIDAD DE JIMÉNEZ
INGRESOS EJECUCIÓN PRESUPUESTARIA CONSOLIDADA
"OCTUBRE 2022" DEL 1° AL 31 DE OCTUBRE 2022

CODIGO	NOMBRE	JIMÉNEZ	TUCURRIQUE	TOTAL	%
	INGRESOS TOTALES	43 488 249.74	10 305 382.65	53 793 632.39	100.00%
1.0.0.0.00.00.0.0.000	INGRESOS CORRIENTES	43 488 249.74	10 305 382.65	53 793 632.39	100.00%
1.1.0.0.00.00.0.0.000	INGRESOS TRIBUTARIOS	8 728 705.63	6 401 806.40	15 130 512.03	28.13%
1.1.2.0.00.00.0.0.000	IMPUESTOS SOBRE LA PROPIEDAD	3 494 245.31	1 366 176.70	4 860 422.01	9.04%
1.1.2.1.00.00.0.0.000	Impuesto sobre la propiedad de bienes inmuebles	3 494 245.31	1 366 176.70	4 860 422.01	9.04%
1.1.2.1.01.00.0.0.000	Impuesto sobre la propiedad de bienes inmuebles, Ley No. 7729	3 494 245.31	1 366 176.70	4 860 422.01	9.04%
1.1.3.0.00.00.0.0.000	IMPUESTOS SOBRE BIENES Y SERVICIOS	5 198 340.94	4 933 704.75	10 132 045.69	18.84%
1.1.3.2.00.00.0.0.000	IMPUESTOS ESPECÍFICOS SOBRE LA PRODUCCIÓN Y CONSUMO DE BIENES Y SERVICIOS	976 874.00	154 460.00	1 131 334.00	2.10%
1.1.3.2.01.00.0.0.000	IMPUESTOS ESPECÍFICOS SOBRE LA PRODUCCIÓN Y CONSUMO DE BIENES	966 874.00	154 460.00	1 121 334.00	2.08%
1.1.3.2.01.05.0.0.000	Impuestos específicos sobre la construcción	966 874.00	154 460.00	1 121 334.00	2.08%
1.1.3.2.02.00.0.0.000	IMPUESTOS ESPECÍFICOS SOBRE LA PRODUCCIÓN Y CONSUMO DE SERVICIOS	10 000.00	0.00	10 000.00	0.02%
1.1.3.2.02.03.0.0.000	Impuestos específicos a los servicios de diversión y esparcimiento	10 000.00	0.00	10 000.00	0.02%
1.1.3.2.02.03.1.0.000	Impuesto sobre espectáculos públicos 6%	10 000.00	0.00	10 000.00	0.02%
1.1.3.3.00.00.0.0.000	OTROS IMPUESTOS A LOS BIENES Y SERVICIOS	4 221 466.94	4 779 244.75	9 000 711.69	16.73%
1.1.3.3.01.00.0.0.000	Licencias profesionales comerciales y otros permisos	4 221 466.94	4 779 244.75	9 000 711.69	16.73%
1.1.3.3.01.02.0.0.000	Patentes Municipales	3 051 076.04	3 862 812.40	6 913 888.44	12.85%
1.1.3.3.01.09.0.0.000	Otras licencias profesionales comerciales y otros permisos	1 170 390.90	916 432.35	2 086 823.25	3.88%
1.1.9.0.00.00.0.0.000	OTROS INGRESOS TRIBUTARIOS	36 119.38	101 924.95	138 044.33	0.26%
1.1.9.1.00.00.0.0.000	IMPUESTO DE TIMBRES	36 119.38	101 924.95	138 044.33	0.26%
1.1.9.1.02.00.0.0.000	Timbre Pro-parques Nacionales.	36 119.38	101 924.95	138 044.33	0.26%
1.3.0.0.00.00.0.0.000	INGRESOS NO TRIBUTARIOS	34 759 544.11	3 903 576.25	38 663 120.36	71.87%
1.3.1.0.00.00.0.0.000	VENTA DE BIENES Y SERVICIOS	33 369 741.10	3 179 076.50	36 548 817.60	67.94%
1.3.1.1.00.00.0.0.000	VENTA DE BIENES	10 732 976.39	0.00	10 732 976.39	19.95%
1.3.1.1.05.00.0.0.000	Venta de agua	10 732 976.39	0.00	10 732 976.39	19.95%
1.3.1.2.00.00.0.0.000	VENTA DE SERVICIOS	22 624 868.40	3 161 683.65	25 786 552.05	47.94%
1.3.1.2.04.00.0.0.000	ALQUILERES	228 500.00	438 100.00	666 600.00	1.24%
1.3.1.2.04.01.0.0.000	Alquiler de edificios e instalaciones	228 500.00	438 100.00	666 600.00	1.24%
1.3.1.2.05.00.0.0.000	SERVICIOS COMUNITARIOS	22 284 108.95	2 723 583.65	25 007 692.60	46.49%
1.3.1.2.05.01.0.0.000	Servicios de alcantarillado sanitario y pluvial	1 196 667.00	0.00	1 196 667.00	2.22%
1.3.1.2.05.01.1.0.000	Servicio de alcantarillado sanitario	1 196 667.00	0.00	1 196 667.00	2.22%
1.3.1.2.05.02.0.0.000	Servicios de instalación y derivación de agua	255 077.07	0.00	255 077.07	0.47%
1.3.1.2.05.03.0.0.000	Servicios de cementerio	1 206 917.46	0.00	1 206 917.46	2.24%
1.3.1.2.05.04.0.0.000	Servicios de saneamiento ambiental	18 581 734.32	2 723 583.65	21 305 317.97	39.61%
1.3.1.2.05.04.1.0.000	Servicios de recolección de basura	8 733 893.10	2 161 746.65	10 895 639.75	20.25%
1.3.1.2.05.04.2.0.000	Servicios de aseo de vías y sitios públicos	3 444 810.93	561 837.00	4 006 647.93	7.45%
1.3.1.2.05.04.3.0.000	Servicios de depósito y tratamiento de basura	5 062 404.86	0.00	5 062 404.86	9.41%
1.3.1.2.05.04.4.0.000	Mantenimiento de parques y obras de ornato	1 340 625.43	0.00	1 340 625.43	2.49%

MUNICIPALIDAD DE JIMÉNEZ
INGRESOS EJECUCIÓN PRESUPUESTARIA CONSOLIDADA
"OCTUBRE 2022" DEL 1° AL 31 DE OCTUBRE 2022

CODIGO	NOMBRE	JIMÉNEZ	TUCURRIQUE	TOTAL	%
1.3.1.2.05.09.0.0.000	Otros servicios comunitarios	1 043 713.10	0.00	1 043 713.10	1.94%
1.3.1.2.05.09.9.0.000	Otros servicios comunitarios	1 043 713.10	0.00	1 043 713.10	1.94%
1.3.1.2.05.09.9.1.000	Servicio de Hidrantes	1 043 713.10	0.00	1 043 713.10	1.94%
1.3.1.2.09.00.0.0.000	OTROS SERVICIOS	112 259.45	0.00	112 259.45	0.21%
1.3.1.2.09.09.0.0.000	Venta de otros servicios	112 259.45	0.00	112 259.45	0.21%
1.3.1.3.00.00.0.0.000	DERECHOS ADMINISTRATIVOS	11 896.31	17 392.85	29 289.16	0.05%
1.3.1.3.02.00.0.0.000	DERECHOS ADMINISTRATIVOS A OTROS SERVICIOS PÚBLICOS	11 896.31	17 392.85	29 289.16	0.05%
1.3.1.3.02.09.0.0.000	Otros derechos administrativos a otros servicios públicos	11 896.31	17 392.85	29 289.16	0.05%
1.3.1.3.02.09.1.0.000	Derechos de cementerio	11 896.31	17 392.85	29 289.16	0.05%
1.3.2.0.00.00.0.0.000	INGRESOS DE LA PROPIEDAD	191 876.96	0.00	191 876.96	0.36%
1.3.2.3.00.00.0.0.000	RENTA DE ACTIVOS FINANCIEROS	191 876.96	0.00	191 876.96	0.36%
1.3.2.3.03.00.0.0.000	OTRAS RENTAS DE ACTIVOS FINANCIEROS	191 876.96	0.00	191 876.96	0.36%
1.3.2.3.03.01.0.0.000	Intereses sobre cuentas corrientes y otros depósitos en Bancos Estatales	191 876.96	0.00	191 876.96	0.36%
1.3.3.0.00.00.0.0.000	MULTAS, SANCIONES, REMATES Y CONFISCACIONES	62 247.61	0.00	62 247.61	0.12%
1.3.3.1.00.00.0.0.000	MULTAS Y SANCIONES	62 247.61	0.00	62 247.61	0.12%
1.3.3.1.09.00.0.0.000	Otras multas	62 247.61	0.00	62 247.61	0.12%
1.3.3.1.09.02.0.0.000	Multas por infracción a la ley de construcciones	15 000.00	0.00	15 000.00	0.03%
1.3.3.1.09.09.0.0.000	Multas varias (No declaracion de patentes y atraso licencias de licores)	47 247.61	0.00	47 247.61	0.09%
1.3.4.0.00.00.0.0.000	INTERESES MORATORIOS	1 135 228.44	724 499.75	1 859 728.19	3.46%
1.3.4.1.00.00.0.0.000	Intereses moratorios por atraso en pago de impuesto	331 593.02	724 499.75	1 056 092.77	1.96%
1.3.4.2.00.00.0.0.000	Intereses moratorios por atraso en pago de bienes y servicios	779 275.83	0.00	779 275.83	1.45%
1.3.4.9.00.00.0.0.000	Otros intereses moratorios	24 359.59	0.00	24 359.59	0.05%
1.3.9.0.00.00.0.0.000	OTROS INGRESOS NO TRIBUTARIOS	450.00	0.00	450.00	0.00%
1.3.9.0.00.00.0.0.000	Ingresos varios no especificados	450.00	0.00	450.00	0.00%
1.3.9.9.09.00.0.0.000	Otros ingresos varios no especificados	450.00	0.00	450.00	0.00%

Elaborado por: Trentino Mazza Corrales
04/11/2022

MUNICIPALIDAD DE JIMENEZ
EGRESOS EJECUCIÓN PRESUPUESTARIA CONSOLIDADA
"OCTUBRE 2022" DEL 1° AL 31 DE OCTUBRE 2022

JIMENEZ	TUCURRIQUE	TOTAL
Clasificador por Objeto del Gasto		

Consolidado
Clasificador Económico

PROGRAMA I: DIRECCIÓN Y ADMINISTRACIÓN GENERAL				Cod	Detalle	Monto
ACTIVIDAD 01	ADMINISTRACIÓN GENERAL	13 411 240.35	6 129 042.04	19 540 282.39	TOTAL ACTIVIDAD	19 540 282.39
	0 REMUNERACIONES	12 062 412.89	5 826 427.00	17 888 839.89	1.1.1 REMUNERACIONES	17 888 839.89
0.01.01	Sueldos para cargos fijos	6 167 725.98	3 849 318.00	10 017 043.98	1.1.1.1	Sueldos y salarios 10 017 043.98
0.01.02	Jornales	315 225.00	0.00	315 225.00	1.1.1.1	Sueldos y salarios 315 225.00
0.01.03	Servicios especiales	249 214.53	0.00	249 214.53	1.1.1.1	Sueldos y salarios 249 214.53
0.02.01	Tiempo extraordinario	58 181.52	0.00	58 181.52	1.1.1.1	Sueldos y salarios 58 181.52
0.02.02	Recargo de funciones	85 645.24	0.00	85 645.24	1.1.1.1	Sueldos y salarios 85 645.24
0.02.05	Dietas	1 048 320.00	196 000.00	1 244 320.00	1.1.1.1	Sueldos y salarios 1 244 320.00
0.03.01	Retribución por años servidos	1 308 094.36	1 137 733.00	2 445 827.36	1.1.1.1	Sueldos y salarios 2 445 827.36
0.03.02	Restricción al ejercicio liberal de la profesión	887 346.26	0.00	887 346.26	1.1.1.1	Sueldos y salarios 887 346.26
0.04.01	Contribución Patronal al Seguro de Salud de la CCSS	941 025.00	307 875.00	1 248 900.00	1.1.1.2	Contribuciones sociales 1 248 900.00
0.04.05	Contribución Patronal al Banco Popular y de Desarrollo Comunal	49 684.00	16 642.00	66 326.00	1.1.1.2	Contribuciones sociales 66 326.00
0.05.01	Contribución Patronal al Seguro de Pensiones de CCSS	504 792.00	169 082.00	673 874.00	1.1.1.2	Contribuciones sociales 673 874.00
0.05.02	Aporte Patronal al Régimen Obligatorio de Pensiones Complementarias	298 106.00	49 926.00	348 032.00	1.1.1.2	Contribuciones sociales 348 032.00
0.05.03	Aporte Patronal al Fondo de Capitalización Laboral	149 053.00	99 851.00	248 904.00	1.1.1.2	Contribuciones sociales 248 904.00
	1 SERVICIOS	1 076 482.80	203 500.00	1 279 982.80	1.1.2 ADQUISICIÓN DE BIENES Y SEF	1 651 442.50
1.01.02	Alquiler de maquinaria, equipo y mobiliario	12 600.00	0.00	12 600.00	1.1.2	Adquisición de bienes y servicios 12 600.00
1.02.04	Servicio de telecomunicaciones	222 343.67	0.00	222 343.67	1.1.2	Adquisición de bienes y servicios 222 343.67
1.03.01	Información	72 000.00	0.00	72 000.00	1.1.2	Adquisición de bienes y servicios 72 000.00
1.03.06	Comisiones y gastos por servicios financieros y comerciales	229 279.13	0.00	229 279.13	1.1.2	Adquisición de bienes y servicios 229 279.13
1.04.02	Servicios jurídicos	150 000.00	0.00	150 000.00	1.1.2	Adquisición de bienes y servicios 150 000.00
1.05.01	Transporte dentro del país	54 960.00	39 500.00	94 460.00	1.1.2	Adquisición de bienes y servicios 94 460.00
1.05.02	Viáticos dentro del país	163 300.00	109 000.00	272 300.00	1.1.2	Adquisición de bienes y servicios 272 300.00
1.07.02	Actividades protocolarias y sociales	172 000.00	55 000.00	227 000.00	1.1.2	Adquisición de bienes y servicios 227 000.00
	2 MATERIALES Y SUMINISTROS	272 344.66	99 115.04	371 459.70		*
2.01.04	Tintas, pinturas y diluyentes	84 223.90	0.00	84 223.90	1.1.2	Adquisición de bienes y servicios 84 223.90
2.99.01	Útiles y materiales de oficina y cómputo	6 997.92	99 115.04	106 112.96	1.1.2	Adquisición de bienes y servicios 106 112.96
2.99.03	Productos de papel, cartón e impresos	26 987.81	0.00	26 987.81	1.1.2	Adquisición de bienes y servicios 26 987.81
2.99.05	Útiles y materiales de limpieza	47 551.98	0.00	47 551.98	1.1.2	Adquisición de bienes y servicios 47 551.98
2.99.99	Otros Útiles, materiales y suministros diversos	106 583.05	0.00	106 583.05	1.1.2	Adquisición de bienes y servicios 106 583.05
ACTIVIDAD 02	AUDITORÍA INTERNA	1 771 743.64	0.00	1 771 743.64	TOTAL ACTIVIDAD	1 771 743.64
	0 REMUNERACIONES	1 771 743.64	0.00	1 771 743.64	1.1.1 REMUNERACIONES	1 771 743.64
0.01.01	Sueldos para cargos fijos	759 390.54	0.00	759 390.54	1.1.1.1	Sueldos y salarios 759 390.54
0.03.01	Retribución por años servidos	272 727.78	0.00	272 727.78	1.1.1.1	Sueldos y salarios 272 727.78
0.03.02	Restricción al ejercicio liberal de la profesión	422 497.32	0.00	422 497.32	1.1.1.1	Sueldos y salarios 422 497.32
0.04.01	Contribución Patronal al Seguro de Salud de la CCSS	153 616.00	0.00	153 616.00	1.1.1.2	Contribuciones sociales 153 616.00
0.04.05	Contribución Patronal al Banco Popular y de Desarrollo Comunal	8 111.00	0.00	8 111.00	1.1.1.2	Contribuciones sociales 8 111.00

MUNICIPALIDAD DE JIMENEZ
EGRESOS EJECUCIÓN PRESUPUESTARIA CONSOLIDADA
"OCTUBRE 2022" DEL 1° AL 31 DE OCTUBRE 2022

		JIMENEZ	TUCURRIQUE	TOTAL	Consolidado		
		Clasificador por Objeto del Gasto			Clasificador Económico		
AUDITORIA	0.05.01	Contribución Patronal al Seguro de Pensiones de CCSS	82 405.00	0.00	82 405.00	1.1.1.2 Contribuciones sociales	82 405.00
	0.05.02	Aporte Patronal al Régimen Obligatorio de Pensiones Complementarias	48 664.00	0.00	48 664.00	1.1.1.2 Contribuciones sociales	48 664.00
	0.05.03	Aporte Patronal al Fondo de Capitalización Laboral	24 332.00	0.00	24 332.00	1.1.1.2 Contribuciones sociales	24 332.00
*							
ACTIVIDAD	04	REGISTRO DE DEUDAS, FONDOS Y TRANSFERENCIAS	5 768 227.00	0.00	5 768 227.00	TOTAL ACTIVIDAD	5 768 227.00
	6.01.01	Transferencias corrientes al Gobierno Central	719 942.00	0.00	719 942.00	1.3 TRANSFERENCIAS CORRIENTE!	5 768 227.00
	6.01.01.1	Organo de Normalizacion Tecnica (1% ibi)	719 942.00	0.00	719 942.00	1.3.1 Transferencias corrientes al Sector	719 942.00
	6.01.02	Transferencias corrientes a Órganos Desconcentrados	5 048 285.00	0.00	5 048 285.00		*
	6.01.02.1	Aporte Junta Administrativa del Registro Nacional (3%ibi)	1 271 853.00	0.00	1 271 853.00	1.3.1 Transferencias corrientes al Sector	1 271 853.00
	6.01.02.2	Fondo Parques Nacionales (Timbres)	945 000.00	0.00	945 000.00	1.3.1 Transferencias corrientes al Sector	945 000.00
	6.01.02.3	Comisión Nacional Conagebio Ley 7788 (10 % Timbre Parques Nacionales.)	150 000.00	0.00	150 000.00	1.3.1 Transferencias corrientes al Sector	150 000.00
	6.01.02.1	Consejo Nacional de Personas con Discapacidad (CONAPDIS) 0,5%	2 681 432.00	0.00	2 681 432.00	1.3.1 Transferencias corrientes al Sector	2 681 432.00
*							
PROGRAMA II: SERVICIOS COMUNALES							
*							
SERVICIO	01	ASEO DE VÍAS Y SITIOS PÚBLICOS	3 204 266.07	429 967.00	3 634 233.07	TOTAL ACTIVIDAD	3 634 233.07
	0	REMUNERACIONES	3 009 311.33	429 967.00	3 439 278.33	1.1.1 REMUNERACIONES	3 439 278.33
	0.01.01	Sueldos para cargos fijos	1 257 455.80	319 535.00	1 576 990.80	1.1.1.1 Sueldos y salarios	1 576 990.80
	0.01.02	Jornales	1 069 802.00	0.00	1 069 802.00	1.1.1.1 Sueldos y salarios	1 069 802.00
	0.03.01	Retribución por años servidos	274 389.53	49 400.00	323 789.53	1.1.1.1 Sueldos y salarios	323 789.53
	0.04.01	Contribución Patronal al Seguro de Salud de la Caja Costarricense del Seguro Social	197 472.00	29 204.00	226 676.00	1.1.1.2 Contribuciones sociales	226 676.00
	0.04.05	Contribución Patronal al Banco Popular y de Desarrollo Comunal	10 426.00	1 580.00	12 006.00	1.1.1.2 Contribuciones sociales	12 006.00
	0.05.01	Contribución Patronal al Seguro de Pensiones de la Caja Costarricense del Seguro Social	105 930.00	16 040.00	121 970.00	1.1.1.2 Contribuciones sociales	121 970.00
	0.05.02	Aporte Patronal al Régimen Obligatorio de Pensiones Complementarias	62 557.00	4 736.00	67 293.00	1.1.1.2 Contribuciones sociales	67 293.00
	0.05.03	Aporte Patronal al Fondo de Capitalización Laboral	31 279.00	9 472.00	40 751.00	1.1.1.2 Contribuciones sociales	40 751.00
	1	SERVICIOS	194 954.74	0.00	194 954.74	1.1.2 ADQUISICIÓN DE BIENES Y SEF	194 954.74
	1.03.06	Comisiones y gastos por servicios financieros y comerciales	144 954.74	0.00	144 954.74	1.1.2 Adquisición de bienes y servicios	144 954.74
	1.04.99	Otros servicios de gestión y apoyo	50 000.00	0.00	50 000.00	1.1.2 Adquisición de bienes y servicios	50 000.00
*							
SERVICIO	02	RECOLECCIÓN DE BASURA	5 962 940.74	2 942 538.65	8 905 479.39	TOTAL ACTIVIDAD	8 905 479.39
	0	REMUNERACIONES	4 607 066.74	399 493.00	5 006 559.74	1.1.1 REMUNERACIONES	5 006 559.74
	0.01.01	Sueldos para cargos fijos	2 849 353.82	317 443.00	3 166 796.82	1.1.1.1 Sueldos y salarios	3 166 796.82
	0.01.02	Jornales	249 885.00	0.00	249 885.00	1.1.1.1 Sueldos y salarios	249 885.00
	0.02.01	Tiempo extraordinario	140 164.18	0.00	140 164.18	1.1.1.1 Sueldos y salarios	140 164.18
	0.03.01	Retribución por años servidos	465 673.74	25 515.00	491 188.74	1.1.1.1 Sueldos y salarios	491 188.74
	0.04.01	Contribución Patronal al Seguro de Salud de la Caja Costarricense del Seguro Social	436 923.00	27 054.00	463 977.00	1.1.1.2 Contribuciones sociales	463 977.00
	0.04.05	Contribución Patronal al Banco Popular y de Desarrollo Comunal	23 069.00	1 462.00	24 531.00	1.1.1.2 Contribuciones sociales	24 531.00
*							

MUNICIPALIDAD DE JIMENEZ
EGRESOS EJECUCIÓN PRESUPUESTARIA CONSOLIDADA
"OCTUBRE 2022" DEL 1° AL 31 DE OCTUBRE 2022

		JIMENEZ	TUCURRIQUE	TOTAL	Consolidado		
		Clasificador por Objeto del Gasto			Clasificador Económico		
	0.05.01	Contribución Patronal al Seguro de Pensiones de la Caja Costarricense del Seguro Social	234 379.00	14 858.00	249 237.00	1.1.1.2 Contribuciones sociales	249 237.00
	0.05.02	Aporte Patronal al Régimen Obligatorio de Pensiones Complementarias	138 413.00	4 387.00	142 800.00	1.1.1.2 Contribuciones sociales	142 800.00
	0.05.03	Aporte Patronal al Fondo de Capitalización Laboral	69 206.00	8 774.00	77 980.00	1.1.1.2 Contribuciones sociales	77 980.00
REC. BASURA	1	SERVICIOS	1 355 874.00	2 059 195.65	3 415 069.65	1.1.2 ADQUISICIÓN DE BIENES Y SEF	3 898 919.65
	1.01.02	Alquiler de maquinaria, equipo y mobiliario	366 000.00	0.00	366 000.00	1.1.2 Adquisición de bienes y servicios	366 000.00
	1.02.99	Otros servicios básicos	0.00	1 839 195.65	1 839 195.65	1.1.2 Adquisición de bienes y servicios	1 839 195.65
	1.03.06	Comisiones y gastos por servicios financieros y comerciales	79 322.00	0.00	79 322.00	1.1.2 Adquisición de bienes y servicios	79 322.00
	1.04.99	Otros servicios de gestión y apoyo	0.00	220 000.00	220 000.00	1.1.2 Adquisición de bienes y servicios	220 000.00
	1.05.02	Viáticos dentro del país	114 403.00	0.00	114 403.00	1.1.2 Adquisición de bienes y servicios	114 403.00
	1.06.01	Seguros	796 149.00	0.00	796 149.00	1.1.2 Adquisición de bienes y servicios	796 149.00
	2	MATERIALES Y SUMINISTROS	0.00	483 850.00	483 850.00		*
	2.01.99	Otros productos químicos	0.00	483 850.00	483 850.00	1.1.2 Adquisición de bienes y servicios	483 850.00
							*
SERVICIO	04	CEMENTERIOS	1 577 036.05	0.00	1 577 036.05	TOTAL ACTIVIDAD	1 577 036.05
	0	REMUNERACIONES	1 286 554.54	0.00	1 286 554.54	1.1.1 REMUNERACIONES	1 286 554.54
	0.01.01	Sueldos para cargos fijos	487 626.04	0.00	487 626.04	1.1.1.1 Sueldos y salarios	487 626.04
	0.01.02	Jornales	191 206.00	0.00	191 206.00	1.1.1.1 Sueldos y salarios	191 206.00
	0.01.05	Suplencias	122 436.00	0.00	122 436.00	1.1.1.1 Sueldos y salarios	122 436.00
	0.02.01	Tiempo extraordinario	89 113.09	0.00	89 113.09	1.1.1.1 Sueldos y salarios	89 113.09
	0.02.03	Disponibilidad laboral	50 870.43	0.00	50 870.43	1.1.1.1 Sueldos y salarios	50 870.43
	0.03.01	Retribución por años servidos	118 249.98	0.00	118 249.98	1.1.1.1 Sueldos y salarios	118 249.98
	0.04.01	Contribución Patronal al Seguro de Salud de la Caja Costarricense del Seguro Social	109 984.00	0.00	109 984.00	1.1.1.2 Contribuciones sociales	109 984.00
	0.04.05	Contribución Patronal al Banco Popular y de Desarrollo Comunal	5 807.00	0.00	5 807.00	1.1.1.2 Contribuciones sociales	5 807.00
	0.05.01	Contribución Patronal al Seguro de Pensiones de la Caja Costarricense del Seguro Social	58 999.00	0.00	58 999.00	1.1.1.2 Contribuciones sociales	58 999.00
	0.05.02	Aporte Patronal al Régimen Obligatorio de Pensiones Complementarias	34 842.00	0.00	34 842.00	1.1.1.2 Contribuciones sociales	34 842.00
	0.05.03	Aporte Patronal al Fondo de Capitalización Laboral	17 421.00	0.00	17 421.00	1.1.1.2 Contribuciones sociales	17 421.00
	1	SERVICIOS	10 711.61	0.00	10 711.61	1.1.2 ADQUISICIÓN DE BIENES Y SEF	290 481.51
	1.02.04	Servicio de telecomunicaciones	10 711.61	0.00	10 711.61	1.1.2 Adquisición de bienes y servicios	10 711.61
	2	MATERIALES Y SUMINISTROS	279 769.90	0.00	279 769.90		*
	2.01.01	Combustibles y lubricantes	40 000.00	0.00	40 000.00	1.1.2 Adquisición de bienes y servicios	40 000.00
	2.01.04	Tintas, pinturas y diluyentes	239 769.90	0.00	239 769.90	1.1.2 Adquisición de bienes y servicios	239 769.90
							*
SERVICIO	05	PARQUES Y OBRAS DE ORNATO	1 594 706.94	0.00	1 594 706.94	TOTAL ACTIVIDAD	1 594 706.94
	0	REMUNERACIONES	85 056.94	0.00	85 056.94	1.1.1 REMUNERACIONES	85 056.94
	0.01.01	Sueldos para cargos fijos	54 495.42	0.00	54 495.42	1.1.1.1 Sueldos y salarios	54 495.42
	0.03.01	Retribución por años servidos	13 887.52	0.00	13 887.52	1.1.1.1 Sueldos y salarios	13 887.52
	0.04.01	Contribución Patronal al Seguro de Salud de la Caja Costarricense del Seguro Social	8 077.00	0.00	8 077.00	1.1.1.2 Contribuciones sociales	8 077.00
	0.04.05	Contribución Patronal al Banco Popular y de Desarrollo Comunal	426.00	0.00	426.00	1.1.1.2 Contribuciones sociales	426.00

MUNICIPALIDAD DE JIMENEZ
EGRESOS EJECUCIÓN PRESUPUESTARIA CONSOLIDADA
"OCTUBRE 2022" DEL 1° AL 31 DE OCTUBRE 2022

		JIMENEZ	TUCURRIQUE	TOTAL	Consolidado	
		Clasificador por Objeto del Gasto			Clasificador Económico	
PARQUES	0.05.01	Contribución Patronal al Seguro de Pensiones de la Caja Costarricense del Seguro Social	4 333.00	0.00	4 333.00	1.1.1.2 Contribuciones sociales 4 333.00
Y ORNATO	0.05.02	Aporte Patronal al Régimen Obligatorio de Pensiones Complementarias	2 559.00	0.00	2 559.00	1.1.1.2 Contribuciones sociales 2 559.00
	0.05.03	Aporte Patronal al Fondo de Capitalización Laboral	1 279.00	0.00	1 279.00	1.1.1.2 Contribuciones sociales 1 279.00
		1 SERVICIOS	1 509 650.00	0.00	1 509 650.00	1.1.2 ADQUISICIÓN DE BIENES Y SEF 1 509 650.00
	1.02.02	Servicio de energía eléctrica	369 650.00	0.00	369 650.00	1.1.2 Adquisición de bienes y servicios 369 650.00
	1.04.06	Servicios generales	1 140 000.00	0.00	1 140 000.00	1.1.2 Adquisición de bienes y servicios 1 140 000.00

SERVICIO	06	ACUEDUCTOS	7 043 771.10	0.00	7 043 771.10	TOTAL ACUEDUCTO	7 043 771.10
ACUEDUCTO	06-01	SERVICIO ACUEDUCTOS	6 761 589.20	0.00	6 761 589.20	TOTAL ACTIVIDAD	6 761 589.20
		0 REMUNERACIONES	3 114 142.04	0.00	3 114 142.04	1.1.1 REMUNERACIONES	3 114 142.04
	0.01.01	Sueldos para cargos fijos	1 535 232.13	0.00	1 535 232.13	1.1.1.1 Sueldos y salarios	1 535 232.13
	0.01.02	Jornales	474 609.00	0.00	474 609.00	1.1.1.1 Sueldos y salarios	474 609.00
	0.02.01	Tiempo extraordinario	99 899.14	0.00	99 899.14	1.1.1.1 Sueldos y salarios	99 899.14
	0.02.03	Disponibilidad laboral	81 512.89	0.00	81 512.89	1.1.1.1 Sueldos y salarios	81 512.89
	0.03.01	Retribución por años servidos	266 669.08	0.00	266 669.08	1.1.1.1 Sueldos y salarios	266 669.08
	0.03.02	Restricción al ejercicio liberal de la profesión	150 896.80	0.00	150 896.80	1.1.1.1 Sueldos y salarios	150 896.80
	0.04.01	Contribución Patronal al Seguro de Salud de la Caja Costarricense del Seguro Social	244 778.00	0.00	244 778.00	1.1.1.2 Contribuciones sociales	244 778.00
	0.04.05	Contribución Patronal al Banco Popular y de Desarrollo Comunal	12 924.00	0.00	12 924.00	1.1.1.2 Contribuciones sociales	12 924.00
	0.05.01	Contribución Patronal al Seguro de Pensiones de la Caja Costarricense del Seguro Social	131 306.00	0.00	131 306.00	1.1.1.2 Contribuciones sociales	131 306.00
	0.05.02	Aporte Patronal al Régimen Obligatorio de Pensiones Complementarias	77 543.00	0.00	77 543.00	1.1.1.2 Contribuciones sociales	77 543.00
	0.05.03	Aporte Patronal al Fondo de Capitalización Laboral	38 772.00	0.00	38 772.00	1.1.1.2 Contribuciones sociales	38 772.00
		1 SERVICIOS	2 709 247.86	0.00	2 709 247.86	1.1.2 ADQUISICIÓN DE BIENES Y SEF	3 647 447.16
	1.02.04	Servicio de telecomunicaciones	37 480.39	0.00	37 480.39	1.1.2 Adquisición de bienes y servicios	37 480.39
	1.03.01	Informacion	188 000.00	0.00	188 000.00	1.1.2 Adquisición de bienes y servicios	188 000.00
	1.04.03	Servicios de ingeniería	1 952 777.16	0.00	1 952 777.16	1.1.2 Adquisición de bienes y servicios	1 952 777.16
	1.04.06	Servicios generales	25 956.33	0.00	25 956.33	1.1.2 Adquisición de bienes y servicios	25 956.33
	1.06.01	Seguros	415 033.98	0.00	415 033.98	1.1.2 Adquisición de bienes y servicios	415 033.98
	1.08.99	Mantenimiento y reparación de otros equipos	90 000.00	0.00	90 000.00	1.1.2 Adquisición de bienes y servicios	90 000.00
		2 MATERIALES Y SUMINISTROS	938 199.30	0.00	938 199.30		*
	2.01.01	Combustibles y lubricantes	158 376.61	0.00	158 376.61	1.1.2 Adquisición de bienes y servicios	158 376.61
	2.01.04	Tintas, pinturas y diluyentes	156 458.69	0.00	156 458.69	1.1.2 Adquisición de bienes y servicios	156 458.69
	2.03.01	Materiales y productos metálicos	188 000.00	0.00	188 000.00	1.1.2 Adquisición de bienes y servicios	188 000.00
	2.03.02	Materiales y productos minerales y asfálticos	117 066.24	0.00	117 066.24	1.1.2 Adquisición de bienes y servicios	117 066.24
	2.03.06	Materiales y productos de plástico	18 562.00	0.00	18 562.00	1.1.2 Adquisición de bienes y servicios	18 562.00
	2.04.01	Herramientas e instrumentos	295 941.36	0.00	295 941.36	1.1.2 Adquisición de bienes y servicios	295 941.36
	2.04.02	Repuestos y accesorios	3 794.40	0.00	3 794.40	1.1.2 Adquisición de bienes y servicios	3 794.40

MUNICIPALIDAD DE JIMENEZ
EGRESOS EJECUCIÓN PRESUPUESTARIA CONSOLIDADA
"OCTUBRE 2022" DEL 1° AL 31 DE OCTUBRE 2022

		JIMENEZ	TUCURRIQUE	TOTAL	Consolidado			
		Clasificador por Objeto del Gasto			Clasificador Económico			
HIDRANTES	06-02	SERVICIO HIDRANTES	282 181.90	0.00	282 181.90	TOTAL ACTIVIDAD	282 181.90	
	0	REMUNERACIONES	282 181.90	0.00	282 181.90	1.1.1	REMUNERACIONES	282 181.90
	0.01.01	Sueldos para cargos fijos	170 581.14	0.00	170 581.14	1.1.1.1	Sueldos y salarios	170 581.14
	0.02.03	Disponibilidad laboral	9 057.10	0.00	9 057.10	1.1.1.1	Sueldos y salarios	9 057.10
	0.03.01	Retribución por años servidos	29 629.56	0.00	29 629.56	1.1.1.1	Sueldos y salarios	29 629.56
	0.03.02	Restricción al ejercicio liberal de la profesión	16 766.10	0.00	16 766.10	1.1.1.1	Sueldos y salarios	16 766.10
	0.04.01	Contribución Patronal al Seguro de Salud de la Caja Costarricense del Seguro Social	27 198.00	0.00	27 198.00	1.1.1.2	Contribuciones sociales	27 198.00
	0.04.05	Contribución Patronal al Banco Popular y de Desarrollo Comunal	1 436.00	0.00	1 436.00	1.1.1.2	Contribuciones sociales	1 436.00
	0.05.01	Contribución Patronal al Seguro de Pensiones de la Caja Costarricense del Seguro Social	14 590.00	0.00	14 590.00	1.1.1.2	Contribuciones sociales	14 590.00
	0.05.02	Aporte Patronal al Régimen Obligatorio de Pensiones Complementarias	8 616.00	0.00	8 616.00	1.1.1.2	Contribuciones sociales	8 616.00
	0.05.03	Aporte Patronal al Fondo de Capitalización Laboral	4 308.00	0.00	4 308.00	1.1.1.2	Contribuciones sociales	4 308.00
*							*	
SERVICIO	13	SERVICIO ALCANTARILLADO SANITARIO	1 022 660.48	0.00	1 022 660.48	TOTAL ACTIVIDAD	1 022 660.48	
	0	REMUNERACIONES	475 455.22	0.00	475 455.22	1.1.1	REMUNERACIONES	475 455.22
	0.01.01	Sueldos para cargos fijos	385 833.22	0.00	385 833.22	1.1.1.1	Sueldos y salarios	385 833.22
	0.02.01	Tiempo extraordinario	662.00	0.00	662.00	1.1.1.1	Sueldos y salarios	662.00
	0.04.01	Contribución Patronal al Seguro de Salud de la Caja Costarricense del Seguro Social	43 092.00	0.00	43 092.00	1.1.1.2	Contribuciones sociales	43 092.00
	0.04.05	Contribución Patronal al Banco Popular y de Desarrollo Comunal	2 275.00	0.00	2 275.00	1.1.1.2	Contribuciones sociales	2 275.00
	0.05.01	Contribución Patronal al Seguro de Pensiones de la Caja Costarricense del Seguro Social	23 116.00	0.00	23 116.00	1.1.1.2	Contribuciones sociales	23 116.00
	0.05.02	Aporte Patronal al Régimen Obligatorio de Pensiones Complementarias	13 651.00	0.00	13 651.00	1.1.1.2	Contribuciones sociales	13 651.00
	0.05.03	Aporte Patronal al Fondo de Capitalización Laboral	6 826.00	0.00	6 826.00	1.1.1.2	Contribuciones sociales	6 826.00
	1	SERVICIOS	488 263.00	0.00	488 263.00	1.1.2	ADQUISICIÓN DE BIENES Y SEF	547 205.26
	1.02.02	Servicio de energía eléctrica	354 995.00	0.00	354 995.00	1.1.2	Adquisición de bienes y servicios	354 995.00
	1.04.03	Servicios de ingeniería	133 268.00	0.00	133 268.00	1.1.2	Adquisición de bienes y servicios	133 268.00
	2	MATERIALES Y SUMINISTROS	58 942.26	0.00	58 942.26			*
	2.01.04	Tintas, pinturas y diluyentes	58 942.26	0.00	58 942.26	1.1.2	Adquisición de bienes y servicios	58 942.26
*							*	
SERVICIO	16	DEPÓSITO Y TRATAMIENTO DE BASURA	2 410 127.59	0.00	2 410 127.59	TOTAL ACTIVIDAD	2 410 127.59	
	0	REMUNERACIONES	1 411 739.59	0.00	1 411 739.59	1.1.1	REMUNERACIONES	1 411 739.59
	0.01.01	Sueldos para cargos fijos	979 663.42	0.00	979 663.42	1.1.1.1	Sueldos y salarios	979 663.42
	0.01.02	Jornales	82 004.00	0.00	82 004.00	1.1.1.1	Sueldos y salarios	82 004.00
	0.02.01	Tiempo extraordinario	9 618.27	0.00	9 618.27	1.1.1.1	Sueldos y salarios	9 618.27
	0.03.01	Retribución por años servidos	87 054.90	0.00	87 054.90	1.1.1.1	Sueldos y salarios	87 054.90
	0.04.01	Contribución Patronal al Seguro de Salud de la Caja Costarricense del Seguro Social	122 746.00	0.00	122 746.00	1.1.1.2	Contribuciones sociales	122 746.00
	0.04.05	Contribución Patronal al Banco Popular y de Desarrollo Comunal	6 481.00	0.00	6 481.00	1.1.1.2	Contribuciones sociales	6 481.00
	0.05.01	Contribución Patronal al Seguro de Pensiones de la Caja Costarricense del Seguro Social	65 845.00	0.00	65 845.00	1.1.1.2	Contribuciones sociales	65 845.00

MUNICIPALIDAD DE JIMENEZ
EGRESOS EJECUCIÓN PRESUPUESTARIA CONSOLIDADA
"OCTUBRE 2022" DEL 1° AL 31 DE OCTUBRE 2022

		JIMENEZ	TUCURRIQUE	TOTAL	Consolidado	
		Clasificador por Objeto del Gasto			Clasificador Económico	
DEP. TRAT.	0.05.02	Aporte Patronal al Régimen Obligatorio de Pensiones Complementarias	38 885.00	0.00	38 885.00	1.1.1.2 Contribuciones sociales 38 885.00
DE BASURA	0.05.03	Aporte Patronal al Fondo de Capitalización Laboral	19 442.00	0.00	19 442.00	1.1.1.2 Contribuciones sociales 19 442.00
	1	SERVICIOS	998 388.00	0.00	998 388.00	1.1.2 ADQUISICIÓN DE BIENES Y SEF 998 388.00
	1.04.99	Otros servicios de gestión y apoyo	400 000.00	0.00	400 000.00	1.1.2 Adquisición de bienes y servicios 400 000.00
	1.05.02	Viáticos dentro del país	107 100.00	0.00	107 100.00	1.1.2 Adquisición de bienes y servicios 107 100.00
	1.06.01	Seguros	36 507.00	0.00	36 507.00	1.1.2 Adquisición de bienes y servicios 36 507.00
	1.08.08	Mantenimiento y reparación de equipo de cómputo y sistemas de información	454 781.00	0.00	454 781.00	1.1.2 Adquisición de bienes y servicios 454 781.00
*						
SERVICIO	28	ATENCIÓN DE EMERGENCIAS CANTONALES	230 000.00	0.00	230 000.00	TOTAL ACTIVIDAD 230 000.00
	1	SERVICIOS	230 000.00	0.00	230 000.00	1.1.2 ADQUISICIÓN DE BIENES Y SEF 230 000.00
	1.01.02	Alquiler de maquinaria, equipo y mobiliario	230 000.00	0.00	230 000.00	1.1.2 Adquisición de bienes y servicios 230 000.00
*						
TOTAL PROGRAMA I I			23 045 508.97	3 372 505.65	26 418 014.62	TOTAL PROGRAMA I I 26 418 014.62
*						
PROGRAMA III: INVERSIONES						
*						
GRUPO	01	EDIFICIOS	0.00	170 000.00	170 000.00	EDIFICIOS 170 000.00
*						
Proyecto	913	Edificio Municipal Tucurrique (Mantenimiento) *IBI-Cem*	0.00	170 000.00	170 000.00	TOTAL PROYECTO 170 000.00
	5	BIENES DURADEROS	0.00	170 000.00	170 000.00	2.1 FORMACIÓN DE CAPITAL 170 000.00
	5.02.01	Edificios	0.00	170 000.00	170 000.00	2.1.1 Edificaciones 170 000.00
*						
GRUPO	02	VÍAS DE COMUNICACIÓN TERRESTRE	83 119 005.44	44 150 191.05	127 269 196.49	VÍAS DE COMUNICACIÓN TERI 127 269 196.49
*						
Actividad	001	Unidad Técnica de Gestión Vial Municipal (Ley 8114)	13 153 271.47	3 643 810.19	16 797 081.66	TOTAL PROYECTO 16 797 081.66
	0	REMUNERACIONES	8 077 368.59	1 573 508.00	9 650 876.59	2.1 FORMACIÓN DE CAPITAL 16 797 081.66
	0.01.01	Sueldos para cargos fijos	4 321 934.70	1 078 952.00	5 400 886.70	2.1.2 Vías de comunicación 5 400 886.70
	0.01.02	Jornales	0.00	266 300.00	266 300.00	2.1.2 Vías de comunicación 266 300.00
	0.02.01	Tiempo extraordinario	112 988.29	81 762.00	194 750.29	2.1.2 Vías de comunicación 194 750.29
	0.03.01	Retribución por años servidos	960 271.88	0.00	960 271.88	2.1.2 Vías de comunicación 960 271.88
	0.03.02	Restricción al ejercicio liberal de la profesión (Dedicación exclusiva)	202 052.72	0.00	202 052.72	2.1.2 Vías de comunicación 202 052.72
	0.04.01	Contribución Patronal al Seguro de Salud de la Caja Costarricense del Seguro Social	1 201 370.00	69 716.00	1 271 086.00	2.1.2 Vías de comunicación 1 271 086.00
	0.04.05	Contribución Patronal al Banco Popular y de Desarrollo Comunal	63 430.00	3 768.00	67 198.00	2.1.2 Vías de comunicación 67 198.00
	0.05.01	Contribución Patronal al Seguro de Pensiones de la Caja Costarricense del Seguro Social	644 452.00	39 095.00	683 547.00	2.1.2 Vías de comunicación 683 547.00
	0.05.02	Aporte Patronal al Régimen Obligatorio de Pensiones Complementarias	380 578.00	11 305.00	391 883.00	2.1.2 Vías de comunicación 391 883.00
	0.05.03	Aporte Patronal al Fondo de Capitalización Laboral	190 291.00	22 610.00	212 901.00	2.1.2 Vías de comunicación 212 901.00

MUNICIPALIDAD DE JIMENEZ
EGRESOS EJECUCIÓN PRESUPUESTARIA CONSOLIDADA
"OCTUBRE 2022" DEL 1° AL 31 DE OCTUBRE 2022

		JIMENEZ	TUCURRIQUE	TOTAL	Consolidado	
		Clasificador por Objeto del Gasto			Clasificador Económico	
	1 SERVICIOS	4 826 160.65	452 922.83	5 279 083.48		
UTGVM	1.02.01 Servicio de agua y alcantarillado	0.00	74 092.00	74 092.00	2.1.2 Vías de comunicación	74 092.00
	1.02.02 Servicio de energía eléctrica	0.00	63 430.00	63 430.00	2.1.2 Vías de comunicación	63 430.00
	1.02.04 Servicio de telecomunicaciones	243 371.08	64 900.83	308 271.91	2.1.2 Vías de comunicación	308 271.91
	1.04.02 Servicios jurídicos	0.00	242 000.00	242 000.00	2.1.2 Vías de comunicación	242 000.00
	1.04.06 Servicios generales	222 806.97	0.00	222 806.97	2.1.2 Vías de comunicación	222 806.97
	1.04.99 Otros servicios de gestión y apoyo	112 570.60	0.00	112 570.60	2.1.2 Vías de comunicación	112 570.60
	1.05.02 Viáticos dentro del país	309 000.00	8 500.00	317 500.00	2.1.2 Vías de comunicación	317 500.00
	1.06.01 Seguros	3 938 412.00	0.00	3 938 412.00	2.1.2 Vías de comunicación	3 938 412.00
	2 MATERIALES Y SUMINISTROS	249 742.23	1 617 379.36	1 867 121.59		*
	2.01.01 Combustibles y lubricantes	0.00	1 294 899.36	1 294 899.36	2.1.2 Vías de comunicación	1 294 899.36
	2.04.02 Repuestos y accesorios	0.00	322 480.00	322 480.00	2.1.2 Vías de comunicación	322 480.00
	2.99.05 Útiles y materiales de limpieza	110 966.00	0.00	110 966.00	2.1.2 Vías de comunicación	110 966.00
	2.99.06 Útiles y materiales de resguardo y seguridad	138 776.23	0.00	138 776.23	2.1.2 Vías de comunicación	138 776.23
						*
Proyecto	791 Infraestructura Vial Mantenimiento (791) Ley 8114	2 472 264.00	0.00	2 472 264.00	TOTAL PROYECTO	2 472 264.00
	0 REMUNERACIONES	1 359 342.00	0.00	1 359 342.00	2.1 FORMACIÓN DE CAPITAL	2 472 264.00
	0.01.02 Jornales	1 359 342.00	0.00	1 359 342.00	2.1.2 Vías de comunicación	1 359 342.00
	1 SERVICIOS	648 700.00	0.00	648 700.00		*
	1.08.02 Mantenimiento de vías de comunicación	450 000.00	0.00	450 000.00	2.1.2 Vías de comunicación	450 000.00
	1.08.03 Mantenimiento de instalaciones y otras obras	198 700.00	0.00	198 700.00	2.1.2 Vías de comunicación	198 700.00
	2 MATERIALES Y SUMINISTROS	464 222.00	0.00	464 222.00		*
	2.04.02 Repuestos y accesorios	464 222.00	0.00	464 222.00	2.1.2 Vías de comunicación	464 222.00
						*
Proyecto	795 Mant. Caminos Juan Viñas con Maquinaria Municipal (795) (Ley 8114)	882 300.00	0.00	882 300.00	TOTAL PROYECTO	882 300.00
	2 MATERIALES Y SUMINISTROS	882 300.00	0.00	882 300.00	2.1 FORMACIÓN DE CAPITAL	882 300.00
	2.01.01 Combustibles y lubricantes	882 300.00	0.00	882 300.00	2.1.2 Vías de comunicación	882 300.00
						*
Proyecto	797 Mant. Caminos Pejibaye con Maquinaria Municipal (797) (Ley 8114)	2 202 570.00	0.00	2 202 570.00	TOTAL PROYECTO	2 202 570.00
	2 MATERIALES Y SUMINISTROS	2 202 570.00	0.00	2 202 570.00	2.1 FORMACIÓN DE CAPITAL	2 202 570.00
	2.01.01 Combustibles y lubricantes	2 202 570.00	0.00	2 202 570.00	2.1.2 Vías de comunicación	2 202 570.00
						*
Proyecto	799 Atención de Emergencias en caminos cantonales (799) (Ley 8114)	1 148 599.97	0.00	1 148 599.97	TOTAL PROYECTO	1 148 599.97
	1 SERVICIOS	1 148 599.97	0.00	1 148 599.97	2.1 FORMACIÓN DE CAPITAL	1 148 599.97
	1.08.02 Mantenimiento de vías de comunicación	1 148 599.97	0.00	1 148 599.97	2.1.2 Vías de comunicación	1 148 599.97
						*
Proyecto	804 Camino El Ingenio-El Desvio JV (075) recarpeteo prest. BP	52 360 000.00	0.00	52 360 000.00	TOTAL PROYECTO	52 360 000.00
	1 SERVICIOS	52 360 000.00	0.00	52 360 000.00	2.1 FORMACIÓN DE CAPITAL	52 360 000.00
	1.08.02 Mantenimiento de vías de comunicación	52 360 000.00	0.00	52 360 000.00	2.1.2 Vías de comunicación	52 360 000.00
						*
Proyecto	805 Camino El Rastro JV (098) Prest. BPDC	2 700 000.00	0.00	2 700 000.00	TOTAL PROYECTO	2 700 000.00
	1 SERVICIOS	2 700 000.00	0.00	2 700 000.00	2.1 FORMACIÓN DE CAPITAL	2 700 000.00
	1.08.02 Mantenimiento de vías de comunicación	2 700 000.00	0.00	2 700 000.00	2.1.2 Vías de comunicación	2 700 000.00
						*

MUNICIPALIDAD DE JIMENEZ
EGRESOS EJECUCIÓN PRESUPUESTARIA CONSOLIDADA
"OCTUBRE 2022" DEL 1° AL 31 DE OCTUBRE 2022

			JIMENEZ	TUCURRIQUE	TOTAL	Consolidado	
			Clasificador por Objeto del Gasto			Clasificador Económico	
Proyecto	806	Calles Urbanas El INVU JV (110) Prest. BPDC	8 200 000.00	0.00	8 200 000.00	TOTAL PROYECTO	8 200 000.00
	1	SERVICIOS	8 200 000.00	0.00	8 200 000.00	2.1	FORMACIÓN DE CAPITAL
	1.08.02	Mantenimiento de vías de comunicación	8 200 000.00	0.00	8 200 000.00	2.1.2	Vías de comunicación
*							
Proyecto	901	Atención de Emergencias en caminos Cantonales Tuc	0.00	40 506 380.86	40 506 380.86	TOTAL PROYECTO	40 506 380.86
		Ley 9329				2.1	FORMACIÓN DE CAPITAL
		SERVICIOS	0.00	760 000.00	760 000.00	2.1.2	Vías de comunicación
	1.01.02	Alquiler de maquinaria, equipo y mobiliario	0.00	760 000.00	760 000.00		
		5 BIENES DURADEROS	0.00	39 746 380.86	39 746 380.86		*
	5.02.02	Vías de comunicación terrestre	0.00	39 746 380.86	39 746 380.86	2.1.2	Vías de comunicación
*							
GRUPO	06	OTROS PROYECTOS	9 874 667.26	3 429 887.00	13 304 554.26	OTROS PROYECTOS	13 304 554.26
*							
Actividad	01	Dirección Técnica y Estudios Progr III	2 602 359.67	2 429 887.00	5 032 246.67	TOTAL PROYECTO	5 032 246.67
	0	REMUNERACIONES	2 602 359.67	1 879 387.00	4 481 746.67	2.1	FORMACIÓN DE CAPITAL
	0.01.01	Sueldos para cargos fijos	953 185.54	1 447 203.00	2 400 388.54	2.1.5	Otras obras
	0.01.03	Servicios especiales	717 356.38	0.00	717 356.38	2.1.5	Otras obras
	0.02.02	Recargo de funciones	26 726.33	0.00	26 726.33	2.1.5	Otras obras
	0.03.01	Retribución por años servidos	13 578.54	199 874.00	213 452.54	2.1.5	Otras obras
	0.03.02	Restricción al ejercicio liberal de la profesión	216 480.88	0.00	216 480.88	2.1.5	Otras obras
	0.04.01	Contribución Patronal al Seguro de Salud de la Caja Costarricense del Seguro Social	326 985.00	107 899.00	434 884.00	2.1.5	Otras obras
	0.04.05	Contribución Patronal al Banco Popular y de Desarrollo Comunal	17 264.00	7 486.00	24 750.00	2.1.5	Otras obras
	0.05.01	Contribución Patronal al Seguro de Pensiones de la Caja Costarricense del Seguro Social	175 405.00	60 728.00	236 133.00	2.1.5	Otras obras
	0.05.02	Aporte Patronal al Régimen Obligatorio de Pensiones Complementarias	103 585.00	19 456.00	123 041.00	2.1.5	Otras obras
	0.05.03	Aporte Patronal al Fondo de Capitalización Laboral	51 793.00	36 741.00	88 534.00	2.1.5	Otras obras
	1	SERVICIOS	0.00	550 500.00	550 500.00		
	1.03.02	Publicidad y propaganda	0.00	442 500.00	442 500.00	2.1.5	Otras obras
	1.04.05	Servicios informaticos	0.00	108 000.00	108 000.00	2.1.5	Otras obras
*							
Proyecto	02	Infraestructura Comunal Dist. I Juan Viñas	274 782.30	0.00	274 782.30	TOTAL PROYECTO	274 782.30
	1	SERVICIOS	230 000.00	0.00	230 000.00	2.1	FORMACIÓN DE CAPITAL
	1.01.02	Alquiler de maquinaria, equipo y mobiliario	230 000.00	0.00	230 000.00	2.1.5	Otras obras
	2	MATERIALES Y SUMINISTROS	44 782.30	0.00	44 782.30		*
	2.03.02	Materiales y productos minerales y asfálticos	39 472.56	0.00	39 472.56	2.1.5	Otras obras
	2.03.06	Materiales y productos de plástico	5 309.74	0.00	5 309.74	2.1.5	Otras obras
*							
Proyecto	03	Infraestructura Comunal Dist. III Pejibaye	217 970.41	0.00	217 970.41	TOTAL PROYECTO	217 970.41
	1	SERVICIOS	160 000.00	0.00	160 000.00	2.1	FORMACIÓN DE CAPITAL
	1.01.02	Alquiler de maquinaria, equipo y mobiliario	35 000.00	0.00	35 000.00	2.1.5	Otras obras
	1.08.03	Mantenimiento de instalaciones y otras obras	125 000.00	0.00	125 000.00	2.1.5	Otras obras
	2	MATERIALES Y SUMINISTROS	57 970.41	0.00	57 970.41		*
	2.03.04	Materiales y productos electricos, telefónicos y de cómputo	57 970.41	0.00	57 970.41	2.1.5	Otras obras

MUNICIPALIDAD DE JIMENEZ
EGRESOS EJECUCIÓN PRESUPUESTARIA CONSOLIDADA
"OCTUBRE 2022" DEL 1° AL 31 DE OCTUBRE 2022

		JIMENEZ	TUCURRIQUE	TOTAL	Consolidado				
		Clasificador por Objeto del Gasto			Clasificador Económico				
Proyecto	21	Proyecto de Inversión Servicio Acueducto			5 992 054.88	0.00	5 992 054.88	TOTAL PROYECTO	5 992 054.88
		5 BIENES DURADEROS			5 992 054.88	0.00	5 992 054.88	2.2 ADQUISICIÓN DE ACTIVOS	5 992 054.88
		5.01.99	Maquinaria y equipo diverso		5 992 054.88	0.00	5 992 054.88	2.2.1 Maquinaria y equipo	5 992 054.88
*									
Proyecto	24	Proyecto Celebraciones Patrias y de Fin De Año			787 500.00	0.00	787 500.00	TOTAL PROYECTO	787 500.00
		2 MATERIALES Y SUMINISTROS			787 500.00	0.00	787 500.00	2.1 FORMACIÓN DE CAPITAL	787 500.00
		2.99.99	Otros útiles, materiales y suministros		787 500.00	0.00	787 500.00	2.1.5 Otras obras	787 500.00
*									
Proyecto	938	Mantenimiento Camino Cañaveral Tukurrique (IBI.Imp.Cem)			0.00	1 000 000.00	1 000 000.00	TOTAL PROYECTO	1 000 000.00
		1 SERVICIOS			0.00	1 000 000.00	1 000 000.00	2.1 FORMACIÓN DE CAPITAL	1 000 000.00
		1.01.02	Alquiler de maquinaria, equipo y mobiliario		0.00	1 000 000.00	1 000 000.00	2.1.5 Otras obras	1 000 000.00
*									
TOTAL PROGRAMA III		92 993 672.70	47 750 078.05	140 743 750.75			140 743 750.75	TOTAL PROGRAMA III	140 743 750.75
*									
TOTAL GENERAL DE PROGRAMAS		136 990 392.66	57 251 625.74	194 242 018.40	5			TOTAL GENERAL DE PROGRAMAS	194 242 018.40

Elaborado por: Trentino Mazza Corrales

04/11/2022

MUNICIPALIDAD DE JIMÉNEZ
EGRESOS EJECUCIÓN PRESUPUESTARIA CONSOLIDADA
"OCTUBRE 2022" DEL 1° AL 31 DE OCTUBRE 2022
RESUMEN POR PROGRAMA Y TOTAL POR CLASIFICADOR ECONÓMICO

Código	Detalle Cuenta	Programa 1 Administración General	Programa 2 Servicios Comunales	Programa 3 Inversiones	Total todos los programas
1	GASTOS CORRIENTES	27 080 253.03	26 418 014.62	0.00	53 498 267.65
1.1	GASTOS DE CONSUMO	21 312 026.03	26 418 014.62	0.00	47 730 040.65
1.1.1	REMUNERACIONES	19 660 583.53	15 100 968.30	0.00	34 761 551.83
1.1.1.1	Sueldos y salarios	16 757 419.53	12 526 190.30	0.00	29 283 609.83
1.1.1.2	Contribuciones sociales	2 903 164.00	2 574 778.00	0.00	5 477 942.00
1.1.2	ADQUISICIÓN DE BIENES Y SERVICIOS	1 651 442.50	11 317 046.32	0.00	12 968 488.82
1.2	INTERESES	0.00	0.00	0.00	0.00
1.2.1	Internos	0.00	0.00	0.00	0.00
1.2.2	Externos	0.00	0.00	0.00	0.00
1.3	TRANSFERENCIAS CORRIENTES	5 768 227.00	0.00	0.00	5 768 227.00
1.3.1	Transferencias corrientes al Sector Público	5 768 227.00	0.00	0.00	5 768 227.00
1.3.2	Transferencias corrientes al Sector Privado	0.00	0.00	0.00	0.00
2	GASTOS DE CAPITAL	0.00	0.00	140 743 750.75	140 743 750.75
2.1	FORMACIÓN DE CAPITAL	0.00	0.00	134 751 695.87	134 751 695.87
2.1.1	Edificaciones	0.00	0.00	170 000.00	170 000.00
2.1.2	Vías de comunicación	0.00	0.00	127 269 196.49	127 269 196.49
2.1.3	Obras urbanísticas	0.00	0.00	0.00	0.00
2.1.4	Instalaciones	0.00	0.00	0.00	0.00
2.1.5	Otras obras	0.00	0.00	7 312 499.38	7 312 499.38
2.2	ADQUISICIÓN DE ACTIVOS	0.00	0.00	5 992 054.88	5 992 054.88
2.2.1	Maquinaria y equipo	0.00	0.00	5 992 054.88	5 992 054.88
2.2.2	Terrenos	0.00	0.00	0.00	0.00
2.2.3	Edificios	0.00	0.00	0.00	0.00
2.2.4	Intangibles	0.00	0.00	0.00	0.00
2.2.5	Activos de valor	0.00	0.00	0.00	0.00
2.3	TRANSFERENCIAS DE CAPITAL	0.00	0.00	0.00	0.00
2.3.1	Transferencias de capital al Sector Público	0.00	0.00	0.00	0.00
2.3.2	Transferencias de capital al Sector Privado	0.00	0.00	0.00	0.00
3	TRANSACCIONES FINANCIERAS	0.00	0.00	0.00	0.00
3.1	CONCESIÓN DE PRÉSTAMOS	0.00	0.00	0.00	0.00
3.3	AMORTIZACIÓN	0.00	0.00	0.00	0.00
3.3.1	Amortización interna	0.00	0.00	0.00	0.00
3.4	OTROS ACTIVOS FINANCIEROS	0.00	0.00	0.00	0.00
4	SUMAS SIN ASIGNACIÓN	0.00	0.00	0.00	0.00
	TOTAL PROGRAMA	27 080 253.03	26 418 014.62	140 743 750.75	194 242 018.40

Elaborado por: Trentino Mazza Corrales

04/11/2022

RESUMEN DE EJECUCION DE INGRESOS - EGRESOS CONSOLIDADO **ENERO A OCTUBRE 2022*

PARTIDA	PRESUPUESTO	JIMENEZ	TUCURRIQUE	TOTAL	POR INGRESAR / DISPONIBLE	% EJECUTADO
		Ingresos y Egresos Reales del Período 2022				
Ingresos del Período 2022	2 712 385 526.58	1 515 953 524.16	584 733 982.00	2 100 687 506.16	611 698 020.42	77%
Egresos del Período 2022	2 712 385 526.58	814 393 793.50	193 929 524.36	1 008 323 317.86	1 704 062 208.72	37%
Diferencia Neta		701 559 730.66	390 804 457.64	1 092 364 188.30		

EJECUCIÓN DE INGRESOS ACUMULADA *CONSOLIDADA*						
AL 31-10-2022						
Partida	Presupuesto Consolidado	Ejecutado		Total Ejecutado	Por Ingresar	% Ejecutado
		Jimenez	Tucurrique			
1. Ingresos Tributarios	348 600 000.00	207 141 948.99	104 281 404.93	311 423 353.92	37 176 646.08	14.8%
2. Ingresos No Tributarios	463 757 447.05	368 559 795.64	63 041 428.54	431 601 224.18	32 156 222.87	20.5%
3. Venta de Activos	0.00	0.00	0.00	0.00	0.00	0.0%
4. Transferencias Corrientes	83 322 774.34	3 926 289.15	1 972 770.50	5 899 059.65	77 423 714.69	0.3%
5. Transferencias de Capital	1 109 932 024.67	521 539 664.44	229 544 088.00	751 083 752.44	358 848 272.23	35.8%
6. Financiamiento Interno	212 000 000.00	212 000 000.00	0.00	212 000 000.00	0.00	10.1%
7. Superavit Libre	30 409 497.31	21 683 119.65	8 726 377.66	30 409 497.31	0.00	1.4%
8. Superavit Especifico	289 703 901.19	181 102 706.29	177 167 912.37	358 270 618.66	-68 566 717.47	17.1%
	2 537 725 644.56	1 515 953 524.16	584 733 982.00	2 100 687 506.16	437 038 138.40	100%

EJECUCIÓN DE EGRESOS POR PROGRAMA ACUMULADA *CONSOLIDADA*						
AL 31-10-2022						
Programa	Presupuesto Consolidado	Ejecutado		Total Ejecutado	Disponible	% Ejecutado
		Jimenez	Tucurrique			
1. Dirección y Administración General	367 568 586.38	174 745 701.11	45 423 328.03	220 169 029.14	147 399 557.24	22%
2. Servicios Municipales	403 225 257.69	213 667 414.86	31 919 377.70	245 586 792.56	157 638 465.13	24%
3. Inversiones	1 941 591 682.51	425 980 677.53	116 586 818.63	542 567 496.16	1 399 024 186.35	54%
4. Partidas Específicas	0.00	0.00	0.00	0.00	0.00	0%
	2 712 385 526.58	814 393 793.50	193 929 524.36	1 008 323 317.86	1 704 062 208.72	100%

EJECUCIÓN DE EGRESOS POR PARTIDA ACUMULADA *CONSOLIDADA*						
AL 31-10-2022						
Partida	Presupuesto Consolidado	Ejecutado		Total Ejecutado	Disponible	% Ejecutado
		Jimenez	Tucurrique			
REMUNERACIONES	590 917 557.31	357 187 506.84	77 228 696.00	434 416 202.84	156 501 354.47	43%
SERVICIOS	735 450 012.29	202 292 236.22	33 512 055.23	235 804 291.45	499 645 720.84	23%
MATERIALES Y SUMINISTROS	187 014 067.96	56 344 067.87	12 702 370.75	69 046 438.62	117 967 629.34	7%
INTERESES Y COMISIONES	24 326 699.61	13 863 946.77	0.00	13 863 946.77	10 462 752.84	1%
BIENES DURADEROS	784 514 539.03	7 158 347.76	69 955 523.18	77 113 870.94	707 400 668.09	8%
TRANSFERENCIAS CORRIENTES	108 362 454.91	28 477 145.77	530 879.20	29 008 024.97	79 354 429.94	3%
AMORTIZACION	266 500 195.47	149 070 542.27	0.00	149 070 542.27	117 429 653.20	15%
CUENTAS ESPECIALES	15 300 000.00	0.00	0.00	0.00	15 300 000.00	0%
	2 712 385 526.58	814 393 793.50	193 929 524.36	1 008 323 317.86	1 704 062 208.72	100%

MUNICIPALIDAD DE JIMÉNEZ **SOLO JIMÉNEZ**
RESUMEN DE EJECUCION DE INGRESOS ENERO A OCTUBRE 2022

PARTIDA	Presupuesto	I Trimestre	II Trimestre	III Trimestre	Octubre	Total Ingresado	Por Ingresar	% Ingresado
Ingresos Tributarios	245 250 000.00	93 346 916.73	23 810 119.25	77 310 656.38	8 728 705.63	203 196 397.99	42 053 602.01	82.85%
Ingresos No Tributarios	401 591 228.20	140 923 001.52	91 009 110.79	101 868 139.22	34 759 544.11	368 559 795.64	33 031 432.56	91.77%
Venta de Activos	0.00	0.00	0.00	0.00	0.00	0.00	0.00	0.00%
Transferencias Corrientes	52 356 076.54	3 945 551.00	490 354.15	3 435 935.00	0.00	7 871 840.15	44 484 236.39	15.04%
Transferencias de Capital	675 083 066.04	128 466 052.17	162 224 527.93	230 849 084.34	0.00	521 539 664.44	153 543 401.60	77.26%
Financiamiento Interno	212 000 000.00	0.00	212 000 000.00	0.00	0.00	212 000 000.00	0.00	100.00%
Ingresos del Período	1 586 280 370.78	366 681 521.42	489 534 112.12	413 463 814.94	43 488 249.74	1 313 167 698.22	273 112 672.56	

PARTIDA	Presupuesto	I Trimestre	II Trimestre	III Trimestre	Octubre	Total Ingresado	Por Ingresar	% Ingresado
Ingresos Propios	646 841 228.20	234 269 918.25	114 819 230.04	179 178 795.60	43 488 249.74	571 756 193.63	75 085 034.57	88.39%
Venta de Activos	0.00	0.00	0.00	0.00	0.00	0.00	0.00	0.00%
Transferencias Corrientes	52 356 076.54	3 945 551.00	490 354.15	3 435 935.00	0.00	7 871 840.15	44 484 236.39	15.04%
Transferencias de Capital	675 083 066.04	128 466 052.17	162 224 527.93	230 849 084.34	0.00	521 539 664.44	153 543 401.60	77.26%
Financiamiento Interno	212 000 000.00	0.00	212 000 000.00	0.00	0.00	212 000 000.00	0.00	100.00%
Ingresos del Período	1 586 280 370.78	366 681 521.42	489 534 112.12	413 463 814.94	43 488 249.74	1 313 167 698.22	273 112 672.56	

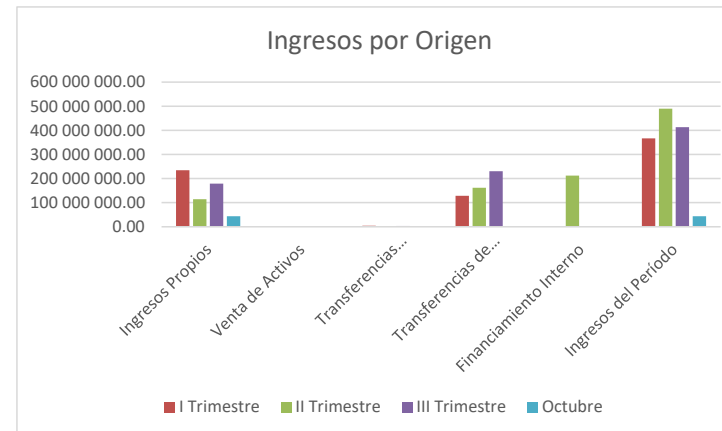
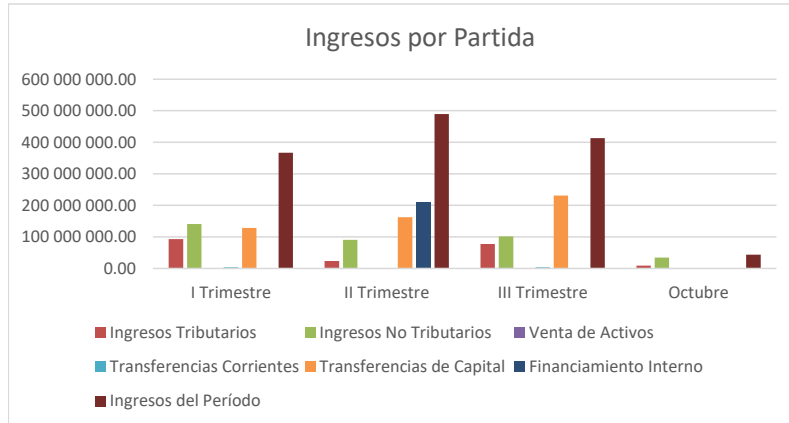

MUNICIPALIDAD DE JIMÉNEZ *SOLO JIMÉNEZ*
DEL 1° ENERO AL 31 DE OCTUBRE 2022
RELACION INGRESO-GASTO EN SERVICIOS COMUNITARIOS

Detalle Servicio	Aseo de Vías y Sitios Públicos	Recolección de Basura	Depósito y Tratamiento de Desechos Sólidos	Acueducto	Cementerio	Parques y Obras de Ornato	Alcantarillado Sanitario
------------------	--------------------------------	-----------------------	--	-----------	------------	---------------------------	--------------------------

Ingreso estimado según tasa	39 565 729.12	99 048 812.51	57 000 513.73	100 836 895.02	19 683 223.86	15 239 233.05	5 222 671.72
<u>Otros ingresos relacionados con el servicio</u>							
- Derecho de cementerio	0.00	0.00	0.00	0.00	205 585.11	0.00	0.00
- Servicio de instalación de cañerías	0.00	0.00	0.00	2 832 994.54	0.00	0.00	0.00
- Servicio de Hidrantes	0.00	0.00	0.00	10 100 522.61	0.00	0.00	0.00
- Venta de abono organico	0.00	0.00	108 300.00	0.00	0.00	0.00	0.00
Total de ingresos disponibles del periodo	39 565 729.12	99 048 812.51	57 108 813.73	113 770 412.17	19 888 808.97	15 239 233.05	5 222 671.72

EGRESOS DE OPERACION DEL SERVICIO							
Gasto del servicio	26 660 774.89	68 288 172.04	30 655 689.11	61 137 830.33	13 013 853.84	10 124 626.46	0.00
Gastos de administración	4 708 321.77	16 343 054.06	9 336 684.15	20 169 062.31	3 739 812.53	2 590 669.62	52 226.72
Porcentaje % (*)	12%	17%	16%	19%	19%	17%	1%
Egresos de operación del servicio (subtotal + gastos de administración)	31 369 096.66	84 631 226.10	39 992 373.26	81 306 892.64	16 753 666.37	12 715 296.08	52 226.72
Egresos Proyectos (Programa III)	0.00	2 105 913.44	1 074 263.32	12 465 612.11	0.00	0.00	173 612.88
Total de egresos del servicio	31 369 096.66	86 737 139.54	41 066 636.58	93 772 504.75	16 753 666.37	12 715 296.08	225 839.60

Superávit o Déficit del período	8 196 632.46	12 311 672.97	16 042 177.15	19 997 907.42	3 135 142.60	2 523 936.97	4 996 832.12
--	---------------------	----------------------	----------------------	----------------------	---------------------	---------------------	---------------------

Más Ingresos Fondo liquidación periodo año anterior	0.00	0.00	0.00	0.00	0.00	0.00	0.00
---	------	------	------	------	------	------	------

Superávit o Déficit Total	8 196 632.46	12 311 672.97	16 042 177.15	19 997 907.42	3 135 142.60	2 523 936.97	4 996 832.12
----------------------------------	---------------------	----------------------	----------------------	----------------------	---------------------	---------------------	---------------------

Elaborado por: Trentino Mazza Corrales, Contador Municipal

Fecha 04/11/2022

MUNICIPALIDAD DE JIMÉNEZ
PENDIENTE DE COBRO MENSUAL "SOLO JIMÉNEZ"
AÑO 2022

Mes	Total	Variación	Aumento o disminución
Diciembre 2021	341 273 379.17		
Enero	374 129 374.57	9.63%	32 855 995.40
Febrero	373 357 170.31	-0.21%	-772 204.26
Marzo	388 157 062.27	3.96%	14 799 891.96
Abril	392 267 262.31	1.06%	4 110 200.04
Mayo	396 979 725.53	1.20%	4 712 463.22
Junio	399 588 450.92	0.66%	2 608 725.39
Julio	433 932 391.62	8.59%	34 343 940.70
Agosto	436 360 307.60	0.56%	2 427 915.98
Septiembre	418 671 936.54	-4.05%	-17 688 371.06
Octubre	430 181 450.62	2.75%	11 509 514.08
Aumento de Diciembre 2021 a Octubre 2022	88 908 071.45	24.15%	

