



# MUNICIPALIDAD DE JIMÉNEZ

## INFORME DE EJECUCIÓN PRESUPUESTARIA

"MAYO 2021" DEL 1° AL 31 DE MAYO 2021

04/06/2021

**MUNICIPALIDAD DE JIMÉNEZ**  
**RESUMEN DE EJECUCION DE INGRESOS CONSOLIDADA**  
**"MAYO 2021" DEL 1° AL 31 DE MAYO 2021**

	PARTIDA	JIMENEZ	% Jiménez	TUCURRIQUE	% Tucurrique	TOTAL	% Total
	Ingresos Tributarios	12,107,771.06	3.29%	11,888,128.73	17.49%	23,995,899.79	5.50%
	Ingresos No Tributarios	36,528,752.26	9.92%	5,077,992.63	7.47%	41,606,744.89	9.54%
	Venta de Activos	0.00	0.00%	0.00	0.00%	0.00	0.00%
	Transferencias Corrientes	228,939.83	0.06%	0.00	0.00%	228,939.83	0.05%
	Transferencias de Capital	108,356,904.95	29.43%	50,988,882.19	75.03%	159,345,787.14	36.53%
	Financiamiento Interno	211,000,000.00	57.30%	0.00	0.00%	211,000,000.00	48.37%
	<b>Ingresos del Período</b>	<b>368,222,368.10</b>	<b>100.00%</b>	<b>67,955,003.55</b>	<b>100.00%</b>	<b>436,177,371.65</b>	<b>100.00%</b>
	Superavit Libre	0.00	0.00%	0.00	0.00%	0.00	0.00%
	Superavit Especifico	0.00	0.00%	0.00	0.00%	0.00	0.00%
	<b>Ingresos de vigencias anteriores</b>	<b>0.00</b>	<b>0.00%</b>	<b>0.00</b>	<b>0.00%</b>	<b>0.00</b>	<b>0.00%</b>
	<b>TOTAL</b>	<b>368,222,368.10</b>	<b>100%</b>	<b>67,955,003.55</b>	<b>100%</b>	<b>436,177,371.65</b>	<b>100%</b>

**MUNICIPALIDAD DE JIMÉNEZ**  
**RESUMEN DE EJECUCION DE EGRESOS CONSOLIDADA POR PROGRAMA**  
**"MAYO 2021" DEL 1° AL 31 DE MAYO 2021**

N° PROGRAMA	PROGRAMA	JIMENEZ	% Jiménez	TUCURRIQUE	% Tucurrique	TOTAL	% Total
1	Dirección y Administración General	13,028,449.40	10.79%	4,807,492.67	39%	17,835,942.07	13.41%
2	Servicios Municipales	18,139,212.72	15.02%	3,693,422.05	30%	21,832,634.77	16.42%
3	Inversiones	89,561,360.91	74.18%	3,735,244.69	31%	93,296,605.60	70.17%
4	Partidas Específicas	0.00	0.00%	0.00	0%	0.00	0.00%
	<b>TOTAL</b>	<b>120,729,023.03</b>	<b>100.00%</b>	<b>12,236,159.41</b>	<b>100%</b>	<b>132,965,182.44</b>	<b>100%</b>

**MUNICIPALIDAD DE JIMÉNEZ**  
**RESUMEN DE EJECUCION DE EGRESOS CONSOLIDADA POR PARTIDA**  
**"MAYO 2021" DEL 1° AL 31 DE MAYO 2021**

CODIGO	PARTIDA	JIMENEZ	% Jiménez	TUCURRIQUE	% Tucurrique	TOTAL	% Total
0	Remuneraciones	32,988,186.09	27%	7,100,756.00	58%	40,088,942.09	30%
1	Servicios	8,669,535.15	7%	2,386,292.29	20%	11,055,827.44	8%
2	Materiales y Suministros	7,156,717.22	6%	1,837,060.45	15%	8,993,777.67	7%
3	Intereses y Comisiones	7,104,088.20	6%	0.00	0%	7,104,088.20	5%
5	Bienes Duraderos	2,232,010.33	2%	420,000.00	3%	2,652,010.33	2%
6	Transferencias corrientes	140,945.00	0%	492,050.67	4%	632,995.67	0%
8	Amortización	62,437,541.04	52%	0.00	0%	62,437,541.04	47%
9	Cuentas especiales	0.00	0%	0.00	0%	0.00	0%
<b>TOTAL</b>		<b>120,729,023.03</b>	<b>100%</b>	<b>12,236,159.41</b>	<b>100%</b>	<b>132,965,182.44</b>	<b>100%</b>

**MUNICIPALIDAD DE JIMÉNEZ**  
**RESUMEN DE EJECUCION DE INGRESOS - EGRESOS CONSOLIDADO**  
**"MAYO 2021" DEL 1° AL 31 DE MAYO 2021**

CODIGO	PARTIDA	JIMENEZ	TUCURRIQUE	TOTAL
	Ingresos Reales del Período Abril 2021	368,222,368.10	67,955,003.55	436,177,371.65
	Egresos Totales del Período Abril 2021	120,729,023.03	12,236,159.41	132,965,182.44
	<b>Diferencia Neta</b>	<b>247,493,345.07</b>	<b>55,718,844.14</b>	<b>303,212,189.21</b>

Elaborado por: Trentino Mazza Corrales  
04/06/2021

**MUNICIPALIDAD DE JIMÉNEZ**  
**INGRESOS EJECUCIÓN PRESUPUESTARIA CONSOLIDADA**  
 "MAYO 2021" DEL 1° AL 31 DE MAYO 2021

CODIGO	NOMBRE	JIMÉNEZ	TUCURRIQUE	TOTAL	%
	<b>INGRESOS TOTALES</b>	<b>368,222,368.10</b>	<b>67,955,003.55</b>	<b>436,177,371.65</b>	<b>100.00%</b>
<b>1.0.0.0.00.00.0.0.000</b>	<b>INGRESOS CORRIENTES</b>	<b>48,865,463.15</b>	<b>16,966,121.36</b>	<b>65,831,584.51</b>	<b>15.09%</b>
<b>1.1.0.0.00.00.0.0.000</b>	<b>INGRESOS TRIBUTARIOS</b>	<b>12,107,771.06</b>	<b>11,888,128.73</b>	<b>23,995,899.79</b>	<b>5.50%</b>
<b>1.1.2.0.00.00.0.0.000</b>	<b>IMPUESTOS SOBRE LA PROPIEDAD</b>	<b>4,475,689.22</b>	<b>2,475,621.75</b>	<b>6,951,310.97</b>	<b>1.59%</b>
1.1.2.1.00.00.0.0.000	Impuesto sobre la propiedad de bienes inmuebles	4,475,689.22	2,475,621.75	6,951,310.97	1.59%
1.1.2.1.01.00.0.0.000	Impuesto sobre la propiedad de bienes inmuebles, Ley No. 7729	4,475,689.22	2,475,621.75	6,951,310.97	1.59%
<b>1.1.3.0.00.00.0.0.000</b>	<b>IMPUESTOS SOBRE BIENES Y SERVICIOS</b>	<b>7,544,990.93</b>	<b>9,390,704.23</b>	<b>16,935,695.16</b>	<b>3.88%</b>
<b>1.1.3.2.00.00.0.0.000</b>	<b>IMPUESTOS ESPECÍFICOS SOBRE LA PRODUCCIÓN Y CONSUMO DE BIENES Y SERVICIOS</b>	<b>5,669,953.56</b>	<b>8,494,165.83</b>	<b>14,164,119.39</b>	<b>3.25%</b>
<b>1.1.3.2.01.00.0.0.000</b>	<b>IMPUESTOS ESPECÍFICOS SOBRE LA PRODUCCIÓN Y CONSUMO DE BIENES</b>	<b>5,669,953.56</b>	<b>8,494,165.83</b>	<b>14,164,119.39</b>	<b>3.25%</b>
1.1.3.2.01.04.0.0.000	Impuestos específicos sobre bienes manufacturados	4,345,138.56	4,756,349.72	9,101,488.28	2.09%
1.1.3.2.01.04.2.0.000	Impuesto sobre el cemento.	4,345,138.56	4,756,349.72	9,101,488.28	2.09%
1.1.3.2.01.05.0.0.000	Impuestos específicos sobre la construcción	1,324,815.00	3,737,816.11	5,062,631.11	1.16%
<b>1.1.3.3.00.00.0.0.000</b>	<b>OTROS IMPUESTOS A LOS BIENES Y SERVICIOS</b>	<b>1,875,037.37</b>	<b>896,538.40</b>	<b>2,771,575.77</b>	<b>0.64%</b>
1.1.3.3.01.00.0.0.000	Licencias profesionales comerciales y otros permisos	1,875,037.37	896,538.40	2,771,575.77	0.64%
1.1.3.3.01.02.0.0.000	Patentes Municipales	1,742,836.37	617,663.40	2,360,499.77	0.54%
1.1.3.3.01.09.0.0.000	Otras licencias profesionales comerciales y otros permisos	132,201.00	278,875.00	411,076.00	0.09%
<b>1.1.9.0.00.00.0.0.000</b>	<b>OTROS INGRESOS TRIBUTARIOS</b>	<b>87,090.91</b>	<b>21,802.75</b>	<b>108,893.66</b>	<b>0.02%</b>
<b>1.1.9.1.00.00.0.0.000</b>	<b>IMPUESTO DE TIMBRES</b>	<b>87,090.91</b>	<b>21,802.75</b>	<b>108,893.66</b>	<b>0.02%</b>
1.1.9.1.02.00.0.0.000	Timbre Pro-parques Nacionales.	87,090.91	21,802.75	108,893.66	0.02%
<b>1.3.0.0.00.00.0.0.000</b>	<b>INGRESOS NO TRIBUTARIOS</b>	<b>36,528,752.26</b>	<b>5,077,992.63</b>	<b>41,606,744.89</b>	<b>9.54%</b>
<b>1.3.1.0.00.00.0.0.000</b>	<b>VENTA DE BIENES Y SERVICIOS</b>	<b>32,647,461.83</b>	<b>4,145,624.20</b>	<b>36,793,086.03</b>	<b>8.44%</b>
<b>1.3.1.1.00.00.0.0.000</b>	<b>VENTA DE BIENES</b>	<b>11,271,670.54</b>	<b>0.00</b>	<b>11,271,670.54</b>	<b>2.58%</b>
1.3.1.1.05.00.0.0.000	Venta de agua	11,271,670.54	0.00	11,271,670.54	2.58%
<b>1.3.1.2.00.00.0.0.000</b>	<b>VENTA DE SERVICIOS</b>	<b>21,366,073.38</b>	<b>4,079,618.20</b>	<b>25,445,691.58</b>	<b>5.83%</b>
<b>1.3.1.2.04.00.0.0.000</b>	<b>ALQUILERES</b>	<b>178,000.00</b>	<b>215,000.00</b>	<b>393,000.00</b>	<b>0.09%</b>
1.3.1.2.04.01.0.0.000	Alquiler de edificios e instalaciones	178,000.00	215,000.00	393,000.00	0.09%
<b>1.3.1.2.05.00.0.0.000</b>	<b>SERVICIOS COMUNITARIOS</b>	<b>21,174,487.38</b>	<b>3,864,618.20</b>	<b>25,039,105.58</b>	<b>5.74%</b>
1.3.1.2.05.02.0.0.000	Servicios de instalación y derivación de agua	390,895.93	0.00	390,895.93	0.09%
1.3.1.2.05.03.0.0.000	Servicios de cementerio	980,314.15	0.00	980,314.15	0.22%
1.3.1.2.05.04.0.0.000	Servicios de saneamiento ambiental	18,660,142.91	3,864,618.20	22,524,761.11	5.16%
1.3.1.2.05.04.1.0.000	Servicios de recolección de basura	8,753,450.53	3,158,867.20	11,912,317.73	2.73%
1.3.1.2.05.04.2.0.000	Servicios de aseo de vías y sitios públicos	4,001,312.82	705,751.00	4,707,063.82	1.08%
1.3.1.2.05.04.3.0.000	Servicios de depósito y tratamiento de basura	4,632,187.03	0.00	4,632,187.03	1.06%
1.3.1.2.05.04.4.0.000	Mantenimiento de parques y obras de ornato	1,273,192.53	0.00	1,273,192.53	0.29%
1.3.1.2.05.09.0.0.000	Otros servicios comunitarios	1,143,134.39	0.00	1,143,134.39	0.26%

**MUNICIPALIDAD DE JIMÉNEZ**  
**INGRESOS EJECUCIÓN PRESUPUESTARIA CONSOLIDADA**  
**"MAYO 2021" DEL 1° AL 31 DE MAYO 2021**

CODIGO	NOMBRE	JIMÉNEZ	TUCURRIQUE	TOTAL	%
1.3.1.2.05.09.9.0.000	Otros servicios comunitarios	1,143,134.39	0.00	1,143,134.39	0.26%
1.3.1.2.05.09.9.1.000	Servicio de Hidrantes	1,143,134.39	0.00	1,143,134.39	0.26%
<b>1.3.1.2.09.00.0.0.000</b>	<b>OTROS SERVICIOS</b>	<b>13,586.00</b>	<b>0.00</b>	<b>13,586.00</b>	<b>0.00%</b>
1.3.1.2.09.00.0.0.000	Venta de otros servicios	13,586.00	0.00	13,586.00	0.00%
<b>1.3.1.3.00.00.0.0.000</b>	<b>DERECHOS ADMINISTRATIVOS</b>	<b>9,717.91</b>	<b>66,006.00</b>	<b>75,723.91</b>	<b>0.02%</b>
<b>1.3.1.3.02.00.0.0.000</b>	<b>DERECHOS ADMINISTRATIVOS A OTROS SERVICIOS PÚBLICOS</b>	<b>9,717.91</b>	<b>66,006.00</b>	<b>75,723.91</b>	<b>0.02%</b>
1.3.1.3.02.09.0.0.000	Otros derechos administrativos a otros servicios públicos	9,717.91	66,006.00	75,723.91	0.02%
1.3.1.3.02.09.1.0.000	Derechos de cementerio	9,717.91	66,006.00	75,723.91	0.02%
<b>1.3.2.0.00.00.0.0.000</b>	<b>INGRESOS DE LA PROPIEDAD</b>	<b>47,870.18</b>	<b>42,130.83</b>	<b>90,001.01</b>	<b>0.02%</b>
<b>1.3.2.3.00.00.0.0.000</b>	<b>RENTA DE ACTIVOS FINANCIEROS</b>	<b>47,870.18</b>	<b>42,130.83</b>	<b>90,001.01</b>	<b>0.02%</b>
<b>1.3.2.3.03.00.0.0.000</b>	<b>OTRAS RENTAS DE ACTIVOS FINANCIEROS</b>	<b>47,870.18</b>	<b>42,130.83</b>	<b>90,001.01</b>	<b>0.02%</b>
1.3.2.3.03.01.0.0.000	Intereses sobre cuentas corrientes y otros depósitos en Bancos Estatales	47,870.18	42,130.83	90,001.01	0.02%
<b>1.3.3.0.00.00.0.0.000</b>	<b>MULTAS, SANCIONES, REMATES Y CONFISCACIONES</b>	<b>790,005.85</b>	<b>0.00</b>	<b>790,005.85</b>	<b>0.18%</b>
<b>1.3.3.1.00.00.0.0.000</b>	<b>MULTAS Y SANCIONES</b>	<b>790,005.85</b>	<b>0.00</b>	<b>790,005.85</b>	<b>0.18%</b>
1.3.3.1.09.00.0.0.000	Otras multas	790,005.85	0.00	790,005.85	0.18%
1.3.3.1.09.02.0.0.000	Multas por infracción a la ley de construcciones	515,360.00	0.00	515,360.00	0.12%
1.3.3.1.09.09.0.0.000	Multas varias (No declaración de patentes y atraso licencias de licores)	274,645.85	0.00	274,645.85	0.06%
<b>1.3.4.0.00.00.0.0.000</b>	<b>INTERESES MORATORIOS</b>	<b>3,043,414.40</b>	<b>890,237.60</b>	<b>3,933,652.00</b>	<b>0.90%</b>
1.3.4.1.00.00.0.0.000	Intereses moratorios por atraso en pago de impuesto	1,291,855.41	890,237.60	2,182,093.01	0.50%
1.3.4.2.00.00.0.0.000	Intereses moratorios por atraso en pago de bienes y servicios	1,747,783.75	0.00	1,747,783.75	0.40%
1.3.4.9.00.00.0.0.000	Otros intereses moratorios	3,775.24	0.00	3,775.24	0.00%
<b>1.4.0.0.00.00.0.0.000</b>	<b>TRANSFERENCIAS CORRIENTES</b>	<b>228,939.83</b>	<b>0.00</b>	<b>228,939.83</b>	<b>0.05%</b>
<b>1.4.1.0.00.00.0.0.000</b>	<b>TRANSFERENCIAS CORRIENTES DEL SECTOR PÚBLICO</b>	<b>228,939.83</b>	<b>0.00</b>	<b>228,939.83</b>	<b>0.05%</b>
1.4.1.3.00.00.0.0.000	Transferencias corrientes de Instituciones Descentralizadas no Empresariales	228,939.83	0.00	228,939.83	0.05%
1.4.1.3.01.00.0.0.000	Aporte del I.F.A.M. por Licores Nacionales y Extranjeros	228,939.83	0.00	228,939.83	0.05%
<b>2.0.0.0.00.00.0.0.000</b>	<b>INGRESOS DE CAPITAL</b>	<b>108,356,904.95</b>	<b>50,988,882.19</b>	<b>159,345,787.14</b>	<b>36.53%</b>
<b>2.4.0.0.00.00.0.0.000</b>	<b>TRANSFERENCIAS DE CAPITAL</b>	<b>108,356,904.95</b>	<b>50,988,882.19</b>	<b>159,345,787.14</b>	<b>36.53%</b>
<b>2.4.1.0.00.00.0.0.000</b>	<b>TRANSFERENCIAS DE CAPITAL DEL SECTOR PÚBLICO</b>	<b>108,356,904.95</b>	<b>50,988,882.19</b>	<b>159,345,787.14</b>	<b>36.53%</b>
2.4.1.1.00.00.0.0.000	Transferencias de capital del Gobierno Central	108,351,374.64	50,988,882.19	159,340,256.83	36.53%

**MUNICIPALIDAD DE JIMÉNEZ**  
**INGRESOS EJECUCIÓN PRESUPUESTARIA CONSOLIDADA**  
**"MAYO 2021" DEL 1° AL 31 DE MAYO 2021**

<b>CODIGO</b>	<b>NOMBRE</b>	<b>JIMÉNEZ</b>	<b>TUCURRIQUE</b>	<b>TOTAL</b>	<b>%</b>
2.4.1.1.01.00.0.0.000	Aporte del Gobierno Central, Ley 8114, para mantenimiento de la red vial cantonal	108,351,374.64	50,988,882.19	159,340,256.83	36.53%
2.4.1.3.00.00.0.0.000	Transferencias de capital de Instituciones Descentralizadas no Empresariales	5,530.31	0.00	5,530.31	0.00%
2.4.1.3.01.00.0.0.000	Aporte del I.F.A.M. para mantenimiento y conservación de calles urbanas y caminos vecinales y adquisición de maquinaria y equipo, Ley 6909-83	5,530.31	0.00	5,530.31	0.00%
<b>3.0.0.0.00.00.0.0.000</b>	<b>FINANCIAMIENTO</b>	<b>211,000,000.00</b>	<b>0.00</b>	<b>211,000,000.00</b>	<b>48.37%</b>
<b>3.1.0.0.00.00.0.0.000</b>	<b>FINANCIAMIENTO INTERNO</b>	<b>211,000,000.00</b>	<b>0.00</b>	<b>211,000,000.00</b>	<b>48.37%</b>
<b>3.1.1.0.00.00.0.0.000</b>	<b>PRÉSTAMOS DIRECTOS</b>	<b>211,000,000.00</b>	<b>0.00</b>	<b>211,000,000.00</b>	<b>48.37%</b>
3.1.1.6.00.00.0.0.000	Préstamos directos de Instituciones Públicas Financieras	211,000,000.00	0.00	211,000,000.00	48.37%
3.1.1.6.01.00.0.0.000	Préstamos del Banco Popular y Desarrollo Comunal "Proyectos Gestión Vial"	211,000,000.00	0.00	211,000,000.00	48.37%

Elaborado por: Trentino Mazza Corrales  
04/06/2021

**MUNICIPALIDAD DE JIMÉNEZ**  
**EGRESOS EJECUCIÓN PRESUPUESTARIA CONSOLIDADA**

"MAYO 2021" DEL 1° AL 31 DE MAYO 2021

JIMENEZ	TUCURRIQUE	TOTAL
Clasificador por Objeto del Gasto		

Consolidado
Clasificador Económico

0.00

PROGRAMA I: DIRECCIÓN Y ADMINISTRACIÓN GENERAL				Cod	Detalle	Monto
<b>ACTIVIDAD 01</b>	<b>ADMINISTRACIÓN GENERAL</b>	<b>11,302,693.75</b>	<b>4,315,442.00</b>	<b>15,618,135.75</b>	<b>TOTAL ACTIVIDAD</b>	<b>15,618,135.75</b>
	<b>0 REMUNERACIONES</b>	<b>9,613,106.92</b>	<b>4,315,442.00</b>	<b>13,928,548.92</b>	<b>1.1.1 REMUNERACIONES</b>	<b>13,928,548.92</b>
0.01.01	Sueldos para cargos fijos	5,238,329.10	2,624,393.00	7,862,722.10	1.1.1.1 Sueldos y salarios	7,862,722.10
0.01.02	Jornales	135,020.00	0.00	135,020.00	1.1.1.1 Sueldos y salarios	135,020.00
0.01.05	Suplencias	22,856.78	0.00	22,856.78	1.1.1.1 Sueldos y salarios	22,856.78
0.02.01	Tiempo extraordinario	9,294.00	0.00	9,294.00	1.1.1.1 Sueldos y salarios	9,294.00
0.02.05	Dietas	866,250.00	248,000.00	1,114,250.00	1.1.1.1 Sueldos y salarios	1,114,250.00
0.03.01	Retribución por años servidos	1,313,022.26	799,673.00	2,112,695.26	1.1.1.1 Sueldos y salarios	2,112,695.26
0.03.02	Restricción al ejercicio liberal de la profesión	627,889.78	0.00	627,889.78	1.1.1.1 Sueldos y salarios	627,889.78
0.04.01	Contribución Patronal al Seguro de Salud de la CCSS	678,374.00	307,875.00	986,249.00	1.1.1.2 Contribuciones sociales	986,249.00
0.04.05	Contribución Patronal al Banco Popular y de Desarrollo Comunal	35,817.00	16,642.00	52,459.00	1.1.1.2 Contribuciones sociales	52,459.00
0.05.01	Contribución Patronal al Seguro de Pensiones de CCSS	363,901.00	169,082.00	532,983.00	1.1.1.2 Contribuciones sociales	532,983.00
0.05.02	Aporte Patronal al Régimen Obligatorio de Pensiones Complementarias	107,451.00	49,926.00	157,377.00	1.1.1.2 Contribuciones sociales	157,377.00
0.05.03	Aporte Patronal al Fondo de Capitalización Laboral	214,902.00	99,851.00	314,753.00	1.1.1.2 Contribuciones sociales	314,753.00
	<b>1 SERVICIOS</b>	<b>361,796.99</b>	<b>0.00</b>	<b>361,796.99</b>	<b>1.1.2 ADQUISICIÓN DE BIENES Y SER</b>	<b>738,641.83</b>
1.02.04	Servicio de telecomunicaciones	155,596.99	0.00	155,596.99	1.1.2 Adquisición de bienes y servicios	155,596.99
1.03.01	Información	88,150.00	0.00	88,150.00	1.1.2 Adquisición de bienes y servicios	88,150.00
1.03.06	Comisiones y gastos por servicios financieros y comerciales	100,050.00	0.00	100,050.00	1.1.2 Adquisición de bienes y servicios	100,050.00
1.05.02	Viáticos dentro del país	18,000.00	0.00	18,000.00	1.1.2 Adquisición de bienes y servicios	18,000.00
	<b>2 MATERIALES Y SUMINISTROS</b>	<b>376,844.84</b>	<b>0.00</b>	<b>376,844.84</b>		*
2.01.04	Tintas, pinturas y diluyentes	281,200.00	0.00	281,200.00	1.1.2 Adquisición de bienes y servicios	281,200.00
2.99.01	Útiles y materiales de oficina y cómputo	3,929.20	0.00	3,929.20	1.1.2 Adquisición de bienes y servicios	3,929.20
2.99.03	Productos de papel, cartón e impresos	83,220.00	0.00	83,220.00	1.1.2 Adquisición de bienes y servicios	83,220.00
2.99.05	Útiles y materiales de limpieza	8,495.64	0.00	8,495.64	1.1.2 Adquisición de bienes y servicios	8,495.64
	<b>5 BIENES DURADEROS</b>	<b>950,945.00</b>	<b>0.00</b>	<b>950,945.00</b>	<b>2.2 ADQUISICIÓN DE ACTIVOS</b>	<b>950,945.00</b>
5.01.04	Equipo y mobiliario de oficina	950,945.00	0.00	950,945.00	2.2.1 Maquinaria y equipo	950,945.00
<b>ACTIVIDAD 02</b>	<b>AUDITORÍA INTERNA</b>	<b>1,725,755.65</b>	<b>0.00</b>	<b>1,725,755.65</b>	<b>TOTAL ACTIVIDAD</b>	<b>1,725,755.65</b>
	<b>0 REMUNERACIONES</b>	<b>1,584,810.65</b>	<b>0.00</b>	<b>1,584,810.65</b>	<b>1.1.1 REMUNERACIONES</b>	<b>1,584,810.65</b>
0.01.01	Sueldos para cargos fijos	641,440.74	0.00	641,440.74	1.1.1.1 Sueldos y salarios	641,440.74
0.03.01	Retribución por años servidos	270,061.60	0.00	270,061.60	1.1.1.1 Sueldos y salarios	270,061.60
0.03.02	Restricción al ejercicio liberal de la profesión	418,232.31	0.00	418,232.31	1.1.1.1 Sueldos y salarios	418,232.31
0.04.01	Contribución Patronal al Seguro de Salud de la CCSS	123,558.00	0.00	123,558.00	1.1.1.2 Contribuciones sociales	123,558.00
0.04.05	Contribución Patronal al Banco Popular y de Desarrollo Comunal	6,524.00	0.00	6,524.00	1.1.1.2 Contribuciones sociales	6,524.00
0.05.01	Contribución Patronal al Seguro de Pensiones de CCSS	66,281.00	0.00	66,281.00	1.1.1.2 Contribuciones sociales	66,281.00
0.05.02	Aporte Patronal al Régimen Obligatorio de Pensiones Complementarias	19,571.00	0.00	19,571.00	1.1.1.2 Contribuciones sociales	19,571.00
0.05.03	Aporte Patronal al Fondo de Capitalización Laboral	39,142.00	0.00	39,142.00	1.1.1.2 Contribuciones sociales	39,142.00
	<b>5 BIENES DURADEROS</b>	<b>140,945.00</b>	<b>0.00</b>	<b>140,945.00</b>	<b>2.2 ADQUISICIÓN DE ACTIVOS</b>	<b>140,945.00</b>
5.01.04	Equipo y mobiliario de oficina	140,945.00	0.00	140,945.00	2.2.1 Maquinaria y equipo	140,945.00

**MUNICIPALIDAD DE JIMÉNEZ**  
**EGRESOS EJECUCIÓN PRESUPUESTARIA CONSOLIDADA**

"MAYO 2021" DEL 1° AL 31 DE MAYO 2021

				JIMENEZ	TUCURRIQUE	TOTAL	Consolidado	
				Clasificador por Objeto del Gasto			Clasificador Económico	
				0.00				
<b>ACTIVIDAD</b>	<b>04</b>	<b>Transferencias Corrientes</b>		0.00	492,050.67	492,050.67	<b>TOTAL ACTIVIDAD</b>	
	<b>6.01.04</b>	<b>Transferencias corrientes a Gobiernos Locales</b>		<b>0.00</b>	<b>492,050.67</b>	<b>492,050.67</b>	<b>1.3 TRANSFERENCIAS CORRIENTES</b>	
	6.01.04.2	Federación de Municipalidades de la Provincia de Cartago		0.00	492,050.67	492,050.67	1.3.1 Transferencias corrientes al Sector	

<b>TOTAL PROGRAMA I</b>	<b>13,028,449.40</b>	<b>4,807,492.67</b>	<b>17,835,942.07</b>	<b>TOTAL PROGRAMA I</b>	<b>17,835,942.07</b>
-------------------------	----------------------	---------------------	----------------------	-------------------------	----------------------

**PROGRAMA II: SERVICIOS COMUNALES**

SERVICIO	01	ASEO DE VÍAS Y SITIOS PÚBLICOS	1,964,883.22	632,678.91	2,597,562.13	<b>TOTAL ACTIVIDAD</b>		<b>2,597,562.13</b>
		<b>0 REMUNERACIONES</b>	<b>1,964,883.22</b>	<b>353,463.00</b>	<b>2,318,346.22</b>	<b>1.1.1 REMUNERACIONES</b>		<b>2,318,346.22</b>
	0.01.01	Sueldos para cargos fijos	1,140,621.82	256,543.00	1,397,164.82	1.1.1.1 Sueldos y salarios		1,397,164.82
	0.01.02	Jornales	50,468.00	0.00	50,468.00	1.1.1.1 Sueldos y salarios		50,468.00
	0.01.05	Suplencias	152,255.82	0.00	152,255.82	1.1.1.1 Sueldos y salarios		152,255.82
	0.03.01	Retribución por años servidos	325,750.58	35,888.00	361,638.58	1.1.1.1 Sueldos y salarios		361,638.58
	0.04.01	Contribución Patronal al Seguro de Salud de la Caja Costarricense del Seguro Social	143,279.00	29,204.00	172,483.00	1.1.1.2 Contribuciones sociales		172,483.00
	0.04.05	Contribución Patronal al Banco Popular y de Desarrollo Comunal	7,565.00	1,580.00	9,145.00	1.1.1.2 Contribuciones sociales		9,145.00
	0.05.01	Contribución Patronal al Seguro de Pensiones de la Caja Costarricense del Seguro Social	76,859.00	16,040.00	92,899.00	1.1.1.2 Contribuciones sociales		92,899.00
	0.05.02	Aporte Patronal al Régimen Obligatorio de Pensiones Complementarias	22,695.00	4,736.00	27,431.00	1.1.1.2 Contribuciones sociales		27,431.00
	0.05.03	Aporte Patronal al Fondo de Capitalización Laboral	45,389.00	9,472.00	54,861.00	1.1.1.2 Contribuciones sociales		54,861.00
		<b>2 MATERIALES Y SUMINISTROS</b>	<b>0.00</b>	<b>279,215.91</b>	<b>279,215.91</b>	<b>1.1.2 ADQUISICIÓN DE BIENES Y SER</b>		<b>279,215.91</b>
	2.04.01	Herramientas e instrumentos	0.00	279,215.91	279,215.91	1.1.2 Adquisición de bienes y servicios		279,215.91

SERVICIO	02	RECOLECCIÓN DE BASURA	4,528,232.80	2,625,741.65	7,153,974.45	<b>TOTAL ACTIVIDAD</b>		<b>7,153,974.45</b>
		<b>0 REMUNERACIONES</b>	<b>3,877,497.08</b>	<b>331,696.00</b>	<b>4,209,193.08</b>	<b>1.1.1 REMUNERACIONES</b>		<b>4,209,193.08</b>
	0.01.01	Sueldos para cargos fijos	2,083,964.52	254,451.00	2,338,415.52	1.1.1.1 Sueldos y salarios		2,338,415.52
	0.01.02	Jornales	361,737.00	0.00	361,737.00	1.1.1.1 Sueldos y salarios		361,737.00
	0.02.01	Tiempo extraordinario	249,032.01	0.00	249,032.01	1.1.1.1 Sueldos y salarios		249,032.01
	0.03.01	Retribución por años servidos	580,862.55	20,710.00	601,572.55	1.1.1.1 Sueldos y salarios		601,572.55
	0.04.01	Contribución Patronal al Seguro de Salud de la Caja Costarricense del Seguro Social	291,560.00	27,054.00	318,614.00	1.1.1.2 Contribuciones sociales		318,614.00
	0.04.05	Contribución Patronal al Banco Popular y de Desarrollo Comunal	15,394.00	1,462.00	16,856.00	1.1.1.2 Contribuciones sociales		16,856.00
	0.05.01	Contribución Patronal al Seguro de Pensiones de la Caja Costarricense del Seguro Social	156,402.00	14,858.00	171,260.00	1.1.1.2 Contribuciones sociales		171,260.00
	0.05.02	Aporte Patronal al Régimen Obligatorio de Pensiones Complementarias	46,182.00	4,387.00	50,569.00	1.1.1.2 Contribuciones sociales		50,569.00
	0.05.03	Aporte Patronal al Fondo de Capitalización Laboral	92,363.00	8,774.00	101,137.00	1.1.1.2 Contribuciones sociales		101,137.00



**MUNICIPALIDAD DE JIMÉNEZ**  
**EGRESOS EJECUCIÓN PRESUPUESTARIA CONSOLIDADA**

"MAYO 2021" DEL 1° AL 31 DE MAYO 2021

		JIMENEZ	TUCURRIQUE	TOTAL	Consolidado	
		Clasificador por Objeto del Gasto			Clasificador Económico	
		0.00				
<b>REC. BASURA</b>	<b>1 SERVICIOS</b>	<b>629,496.78</b>	<b>2,159,195.65</b>	<b>2,788,692.43</b>	<b>1.1.2 ADQUISICIÓN DE BIENES Y SER</b>	<b>2,944,781.37</b>
	1.01.02 Alquiler de maquinaria, equipo y mobiliario	248,000.00	0.00	248,000.00	1.1.2 Adquisición de bienes y servicios	248,000.00
	1.02.99 Otros servicios básicos	0.00	1,839,195.65	1,839,195.65	1.1.2 Adquisición de bienes y servicios	1,839,195.65
	1.03.06 Comisiones y gastos por servicios financieros y comerciales	105,496.78	0.00	105,496.78	1.1.2 Adquisición de bienes y servicios	105,496.78
	1.04.99 Otros servicios de gestión y apoyo	55,000.00	320,000.00	375,000.00	1.1.2 Adquisición de bienes y servicios	375,000.00
	1.05.02 Viáticos dentro del país	221,000.00	0.00	221,000.00	1.1.2 Adquisición de bienes y servicios	221,000.00
	<b>2 MATERIALES Y SUMINISTROS</b>	<b>21,238.94</b>	<b>134,850.00</b>	<b>156,088.94</b>		*
	2.01.99 Otros productos químicos	0.00	134,850.00	134,850.00	1.1.2 Adquisición de bienes y servicios	134,850.00
	2.04.02 Repuestos y accesorios	21,238.94	0.00	21,238.94	1.1.2 Adquisición de bienes y servicios	21,238.94
<b>SERVICIO</b>	<b>03 MANTENIMIENTO DE CAMINOS Y CALLES</b>	<b>10,912.00</b>	<b>0.00</b>	<b>10,912.00</b>	<b>TOTAL ACTIVIDAD</b>	<b>10,912.00</b>
	<b>0 REMUNERACIONES</b>	<b>10,912.00</b>	<b>0.00</b>	<b>10,912.00</b>	<b>1.1.1 REMUNERACIONES</b>	<b>10,912.00</b>
	0.01.02 Jornales	10,912.00	0.00	10,912.00	1.1.1.1 Sueldos y salarios	10,912.00
<b>SERVICIO</b>	<b>04 CEMENTERIOS</b>	<b>1,733,397.52</b>	<b>35,000.00</b>	<b>1,768,397.52</b>	<b>TOTAL ACTIVIDAD</b>	<b>1,768,397.52</b>
	<b>0 REMUNERACIONES</b>	<b>1,316,979.28</b>	<b>0.00</b>	<b>1,316,979.28</b>	<b>1.1.1 REMUNERACIONES</b>	<b>1,316,979.28</b>
	0.01.01 Sueldos para cargos fijos	426,309.16	0.00	426,309.16	1.1.1.1 Sueldos y salarios	426,309.16
	0.01.02 Jornales	404,435.00	0.00	404,435.00	1.1.1.1 Sueldos y salarios	404,435.00
	0.02.01 Tiempo extraordinario	115,819.66	0.00	115,819.66	1.1.1.1 Sueldos y salarios	115,819.66
	0.02.03 Disponibilidad laboral	86,605.48	0.00	86,605.48	1.1.1.1 Sueldos y salarios	86,605.48
	0.03.01 Retribución por años servidos	98,809.98	0.00	98,809.98	1.1.1.1 Sueldos y salarios	98,809.98
	0.04.01 Contribución Patronal al Seguro de Salud de la Caja Costarricense del Seguro Social	89,614.00	0.00	89,614.00	1.1.1.2 Contribuciones sociales	89,614.00
	0.04.05 Contribución Patronal al Banco Popular y de Desarrollo Comunal	4,731.00	0.00	4,731.00	1.1.1.2 Contribuciones sociales	4,731.00
	0.05.01 Contribución Patronal al Seguro de Pensiones de la Caja Costarricense del Seguro Social	48,072.00	0.00	48,072.00	1.1.1.2 Contribuciones sociales	48,072.00
	0.05.02 Aporte Patronal al Régimen Obligatorio de Pensiones Complementarias	14,194.00	0.00	14,194.00	1.1.1.2 Contribuciones sociales	14,194.00
	0.05.03 Aporte Patronal al Fondo de Capitalización Laboral	28,389.00	0.00	28,389.00	1.1.1.2 Contribuciones sociales	28,389.00
	<b>1 SERVICIOS</b>	<b>99,134.06</b>	<b>35,000.00</b>	<b>134,134.06</b>	<b>1.1.2 ADQUISICIÓN DE BIENES Y SER</b>	<b>451,418.24</b>
	1.02.04 Servicio de telecomunicaciones	12,776.51	0.00	12,776.51	1.1.2 Adquisición de bienes y servicios	12,776.51
	1.03.06 Comisiones y gastos por servicios financieros y comerciales	86,357.55	0.00	86,357.55	1.1.2 Adquisición de bienes y servicios	86,357.55
	1.04.99 Otros servicios de gestión y apoyo	0.00	35,000.00	35,000.00	1.1.2 Adquisición de bienes y servicios	35,000.00
	<b>2 MATERIALES Y SUMINISTROS</b>	<b>317,284.18</b>	<b>0.00</b>	<b>317,284.18</b>		*
	2.01.01 Combustibles y lubricantes	14,920.72	0.00	14,920.72	1.1.2 Adquisición de bienes y servicios	14,920.72
	2.03.02 Materiales y productos minerales y asfálticos	263,753.46	0.00	263,753.46	1.1.2 Adquisición de bienes y servicios	263,753.46
	2.04.01 Herramientas e instrumentos	38,610.00	0.00	38,610.00	1.1.2 Adquisición de bienes y servicios	38,610.00

**MUNICIPALIDAD DE JIMÉNEZ**  
**EGRESOS EJECUCIÓN PRESUPUESTARIA CONSOLIDADA**

"MAYO 2021" DEL 1° AL 31 DE MAYO 2021

				JIMENEZ	TUCURRIQUE	TOTAL	Consolidado	
				Clasificador por Objeto del Gasto			Clasificador Económico	
				0.00				
<b>SERVICIO</b>	<b>05</b>	<b>PARQUES Y OBRAS DE ORNATO</b>		<b>828,676.40</b>	<b>0.00</b>	<b>828,676.40</b>	<b>TOTAL ACTIVIDAD</b>	<b>828,676.40</b>
		<b>0 REMUNERACIONES</b>		<b>114,539.40</b>	<b>0.00</b>	<b>114,539.40</b>	<b>1.1.1 REMUNERACIONES</b>	<b>114,539.40</b>
	0.01.01	Sueldos para cargos fijos		42,383.88	0.00	42,383.88	1.1.1.1 Sueldos y salarios	42,383.88
	0.01.02	Jornales		24,340.00	0.00	24,340.00	1.1.1.1 Sueldos y salarios	24,340.00
	0.03.01	Retribución por años servidos		12,768.52	0.00	12,768.52	1.1.1.1 Sueldos y salarios	12,768.52
	0.04.01	Contribución Patronal al Seguro de Salud de la Caja Costarricense del Seguro Social		16,977.00	0.00	16,977.00	1.1.1.2 Contribuciones sociales	16,977.00
	0.04.05	Contribución Patronal al Banco Popular y de Desarrollo Comunal		896.00	0.00	896.00	1.1.1.2 Contribuciones sociales	896.00
	0.05.01	Contribución Patronal al Seguro de Pensiones de la Caja Costarricense del Seguro Social		9,107.00	0.00	9,107.00	1.1.1.2 Contribuciones sociales	9,107.00
	0.05.02	Aporte Patronal al Régimen Obligatorio de Pensiones Complementarias		2,689.00	0.00	2,689.00	1.1.1.2 Contribuciones sociales	2,689.00
	0.05.03	Aporte Patronal al Fondo de Capitalización Laboral		5,378.00	0.00	5,378.00	1.1.1.2 Contribuciones sociales	5,378.00
		<b>1 SERVICIOS</b>		<b>714,137.00</b>	<b>0.00</b>	<b>714,137.00</b>	<b>1.1.2 ADQUISICIÓN DE BIENES Y SER</b>	<b>714,137.00</b>
	1.03.06	Comisiones y gastos por servicios financieros y comerciales		14,137.00	0.00	14,137.00	1.1.2 Adquisición de bienes y servicios	14,137.00
	1.04.06	Servicios generales		700,000.00	0.00	700,000.00	1.1.2 Adquisición de bienes y servicios	700,000.00
<b>SERVICIO</b>	<b>06</b>	<b>ACUEDUCTOS</b>		<b>6,605,296.57</b>	<b>0.00</b>	<b>6,605,296.57</b>	<b>TOTAL ACUEDUCTO</b>	<b>6,605,296.57</b>
<b>ACUEDUCTO</b>	<b>06-01</b>	<b>SERVICIO ACUEDUCTOS</b>		<b>6,283,087.87</b>	<b>0.00</b>	<b>6,283,087.87</b>	<b>TOTAL ACTIVIDAD</b>	<b>6,283,087.87</b>
		<b>0 REMUNERACIONES</b>		<b>3,246,879.80</b>	<b>0.00</b>	<b>3,246,879.80</b>	<b>1.1.1 REMUNERACIONES</b>	<b>3,246,879.80</b>
	0.01.01	Sueldos para cargos fijos		1,592,935.04	0.00	1,592,935.04	1.1.1.1 Sueldos y salarios	1,592,935.04
	0.01.02	Jornales		50,952.00	0.00	50,952.00	1.1.1.1 Sueldos y salarios	50,952.00
	0.02.01	Tiempo extraordinario		214,602.65	0.00	214,602.65	1.1.1.1 Sueldos y salarios	214,602.65
	0.02.03	Disponibilidad laboral		78,136.57	0.00	78,136.57	1.1.1.1 Sueldos y salarios	78,136.57
	0.03.01	Retribución por años servidos		596,947.68	0.00	596,947.68	1.1.1.1 Sueldos y salarios	596,947.68
	0.03.02	Restricción al ejercicio liberal de la profesión		149,512.86	0.00	149,512.86	1.1.1.1 Sueldos y salarios	149,512.86
	0.04.01	Contribución Patronal al Seguro de Salud de la Caja Costarricense del Seguro Social		273,101.00	0.00	273,101.00	1.1.1.2 Contribuciones sociales	273,101.00
	0.04.05	Contribución Patronal al Banco Popular y de Desarrollo Comunal		14,419.00	0.00	14,419.00	1.1.1.2 Contribuciones sociales	14,419.00
	0.05.01	Contribución Patronal al Seguro de Pensiones de la Caja Costarricense del Seguro Social		146,500.00	0.00	146,500.00	1.1.1.2 Contribuciones sociales	146,500.00
	0.05.02	Aporte Patronal al Régimen Obligatorio de Pensiones Complementarias		43,258.00	0.00	43,258.00	1.1.1.2 Contribuciones sociales	43,258.00
	0.05.03	Aporte Patronal al Fondo de Capitalización Laboral		86,515.00	0.00	86,515.00	1.1.1.2 Contribuciones sociales	86,515.00
		<b>1 SERVICIOS</b>		<b>2,674,587.06</b>	<b>0.00</b>	<b>2,674,587.06</b>	<b>1.1.2 ADQUISICIÓN DE BIENES Y SER</b>	<b>3,036,208.07</b>
	1.01.02	Alquiler de maquinaria, equipo y mobiliario		417,000.00	0.00	417,000.00	1.1.2 Adquisición de bienes y servicios	417,000.00
	1.02.04	Servicio de telecomunicaciones		43,822.57	0.00	43,822.57	1.1.2 Adquisición de bienes y servicios	43,822.57
	1.03.01	Información		32,000.00	0.00	32,000.00	1.1.2 Adquisición de bienes y servicios	32,000.00
	1.04.03	Servicios de ingeniería		1,788,220.00	0.00	1,788,220.00	1.1.2 Adquisición de bienes y servicios	1,788,220.00
	1.99.01	Servicios de regulación		393,544.49	0.00	393,544.49	1.1.2 Adquisición de bienes y servicios	393,544.49

**MUNICIPALIDAD DE JIMÉNEZ**  
**EGRESOS EJECUCIÓN PRESUPUESTARIA CONSOLIDADA**

"MAYO 2021" DEL 1° AL 31 DE MAYO 2021

		JIMENEZ	TUCURRIQUE	TOTAL	Consolidado	
		Clasificador por Objeto del Gasto			Clasificador Económico	
		0.00				
<b>ACUEDUCTOS</b>	<b>2 MATERIALES Y SUMINISTROS</b>	<b>361,621.01</b>	<b>0.00</b>	<b>361,621.01</b>		*
	2.01.01 Combustibles y lubricantes	53,319.00	0.00	53,319.00	1.1.2 Adquisición de bienes y servicios	53,319.00
	2.01.04 Tintas, pinturas y diluyentes	12,475.80	0.00	12,475.80	1.1.2 Adquisición de bienes y servicios	12,475.80
	2.03.04 Materiales y productos electricos, telefónicos y de cómputo	183,851.52	0.00	183,851.52	1.1.2 Adquisición de bienes y servicios	183,851.52
	2.03.06 Materiales y productos de plástico	24,893.88	0.00	24,893.88	1.1.2 Adquisición de bienes y servicios	24,893.88
	2.04.01 Herramientas e instrumentos	10,726.82	0.00	10,726.82	1.1.2 Adquisición de bienes y servicios	10,726.82
	2.04.02 Repuestos y accesorios	76,353.99	0.00	76,353.99	1.1.2 Adquisición de bienes y servicios	76,353.99
<b>HIDRANTES</b>	<b>06-02 SERVICIO HIDRANTES</b>	<b>322,208.70</b>	<b>0.00</b>	<b>322,208.70</b>	<b>TOTAL ACTIVIDAD</b>	<b>322,208.70</b>
	<b>0 REMUNERACIONES</b>	<b>322,208.70</b>	<b>0.00</b>	<b>322,208.70</b>	<b>1.1.1 REMUNERACIONES</b>	<b>322,208.70</b>
	0.01.01 Sueldos para cargos fijos	172,547.89	0.00	172,547.89	1.1.1.1 Sueldos y salarios	172,547.89
	0.02.03 Disponibilidad laboral	8,681.85	0.00	8,681.85	1.1.1.1 Sueldos y salarios	8,681.85
	0.03.01 Retribución por años servidos	61,722.86	0.00	61,722.86	1.1.1.1 Sueldos y salarios	61,722.86
	0.03.02 Restricción al ejercicio liberal de la profesión	16,612.10	0.00	16,612.10	1.1.1.1 Sueldos y salarios	16,612.10
	0.04.01 Contribución Patronal al Seguro de Salud de la Caja Costarricense del Seguro Social	30,345.00	0.00	30,345.00	1.1.1.2 Contribuciones sociales	30,345.00
	0.04.05 Contribución Patronal al Banco Popular y de Desarrollo Comunal	1,602.00	0.00	1,602.00	1.1.1.2 Contribuciones sociales	1,602.00
	0.05.01 Contribución Patronal al Seguro de Pensiones de la Caja Costarricense del Seguro Social	16,278.00	0.00	16,278.00	1.1.1.2 Contribuciones sociales	16,278.00
	0.05.02 Aporte Patronal al Régimen Obligatorio de Pensiones Complementarias	4,806.00	0.00	4,806.00	1.1.1.2 Contribuciones sociales	4,806.00
	0.05.03 Aporte Patronal al Fondo de Capitalización Laboral	9,613.00	0.00	9,613.00	1.1.1.2 Contribuciones sociales	9,613.00
<b>SERVICIO</b>	<b>16 DEPÓSITO Y TRATAMIENTO DE BASURA</b>	<b>2,227,814.21</b>	<b>0.00</b>	<b>2,227,814.21</b>	<b>TOTAL ACTIVIDAD</b>	<b>2,227,814.21</b>
	<b>0 REMUNERACIONES</b>	<b>1,641,151.21</b>	<b>0.00</b>	<b>1,641,151.21</b>	<b>1.1.1 REMUNERACIONES</b>	<b>1,641,151.21</b>
	0.01.01 Sueldos para cargos fijos	1,146,466.14	0.00	1,146,466.14	1.1.1.1 Sueldos y salarios	1,146,466.14
	0.01.02 Jornales	42,884.00	0.00	42,884.00	1.1.1.1 Sueldos y salarios	42,884.00
	0.02.01 Tiempo extraordinario	20,966.45	0.00	20,966.45	1.1.1.1 Sueldos y salarios	20,966.45
	0.03.01 Retribución por años servidos	97,095.62	0.00	97,095.62	1.1.1.1 Sueldos y salarios	97,095.62
	0.04.01 Contribución Patronal al Seguro de Salud de la Caja Costarricense del Seguro Social	169,397.00	0.00	169,397.00	1.1.1.2 Contribuciones sociales	169,397.00
	0.04.05 Contribución Patronal al Banco Popular y de Desarrollo Comunal	8,152.00	0.00	8,152.00	1.1.1.2 Contribuciones sociales	8,152.00
	0.05.01 Contribución Patronal al Seguro de Pensiones de la Caja Costarricense del Seguro Social	82,823.00	0.00	82,823.00	1.1.1.2 Contribuciones sociales	82,823.00
	0.05.02 Aporte Patronal al Régimen Obligatorio de Pensiones Complementarias	24,456.00	0.00	24,456.00	1.1.1.2 Contribuciones sociales	24,456.00
	0.05.03 Aporte Patronal al Fondo de Capitalización Laboral	48,911.00	0.00	48,911.00	1.1.1.2 Contribuciones sociales	48,911.00
	<b>1 SERVICIOS</b>	<b>586,663.00</b>	<b>0.00</b>	<b>586,663.00</b>	<b>1.1.2 ADQUISICIÓN DE BIENES Y SER</b>	<b>586,663.00</b>
	1.01.02 Alquiler de maquinaria, equipo y mobiliario	108,000.00	0.00	108,000.00	1.1.2 Adquisición de bienes y servicios	108,000.00
	1.03.06 Comisiones y gastos por servicios financieros y comerciales	78,663.00	0.00	78,663.00	1.1.2 Adquisición de bienes y servicios	78,663.00
	1.04.99 Otros servicios de gestión y apoyo	400,000.00	0.00	400,000.00	1.1.2 Adquisición de bienes y servicios	400,000.00

**MUNICIPALIDAD DE JIMÉNEZ**  
**EGRESOS EJECUCIÓN PRESUPUESTARIA CONSOLIDADA**

"MAYO 2021" DEL 1° AL 31 DE MAYO 2021

		JIMENEZ	TUCURRIQUE	TOTAL	Consolidado		
		Clasificador por Objeto del Gasto			Clasificador Económico		
0.00							
SERVICIO	28	ATENCIÓN DE EMERGENCIAS CANTONALES	240,000.00	0.00	240,000.00	TOTAL ACTIVIDAD	240,000.00
		1 SERVICIOS	240,000.00	0.00	240,000.00	1.1.2 ADQUISICIÓN DE BIENES Y SER	240,000.00
		1.01.02 Alquiler de maquinaria, equipo y mobiliario	240,000.00	0.00	240,000.00	1.1.2 Adquisición de bienes y servicios	240,000.00
SERVICIO	31	APORTES EN ESPECIE PARA SERVICIOS Y PROYECTOS COMUNITARIOS	0.00	400,001.49	400,001.49	TOTAL ACTIVIDAD	400,001.49
		2 MATERIALES Y SUMINISTROS	0.00	400,001.49	400,001.49	1.1.2 ADQUISICIÓN DE BIENES Y SER	400,001.49
		2.01.01 Combustibles y lubricantes	0.00	400,001.49	400,001.49	1.1.2 Adquisición de bienes y servicios	400,001.49
<b>TOTAL PROGRAMA I I</b>			<b>18,139,212.72</b>	<b>3,693,422.05</b>	<b>21,832,634.77</b>	<b>TOTAL PROGRAMA I I</b>	<b>21,832,634.77</b>
<b>PROGRAMA III: INVERSIONES</b>							
GRUPO	01	EDIFICIOS	0.00	47,522.13	47,522.13	EDIFICIOS	47,522.13
Proyecto	910	Edificio Municipal Tukurrique (Mantenimiento ) *IBI-Cem*	0.00	47,522.13	47,522.13	TOTAL PROYECTO	47,522.13
		2 MATERIALES Y SUMINISTROS	0.00	47,522.13	47,522.13	2.1 FORMACIÓN DE CAPITAL	47,522.13
		2.01.04 Tintas, pinturas y diluyentes	0.00	47,522.13	47,522.13	2.1.1 Edificaciones	47,522.13
GRUPO	02	VIAS DE COMUNICACIÓN TERRESTRE	84,400,832.25	2,202,340.56	86,603,172.81	VIAS DE COMUNICACIÓN TERRESTRE	86,603,172.81
Actividad	001	Unidad Técnica de Gestión Vial Municipal (Ley 8114)	7,660,379.84	1,259,869.64	8,920,249.48	TOTAL PROYECTO	8,920,249.48
		0 REMUNERACIONES	6,178,266.94	767,773.00	6,946,039.94	2.1 FORMACIÓN DE CAPITAL	8,785,249.48
		0.01.01 Sueldos para cargos fijos	3,746,128.08	464,768.00	4,210,896.08	2.1.2 Vías de comunicación	4,210,896.08
		0.01.02 Jornales	0.00	210,276.00	210,276.00	2.1.2 Vías de comunicación	210,276.00
		0.01.05 Suplencias	54,031.00	0.00	54,031.00	2.1.2 Vías de comunicación	54,031.00
		0.02.01 Tiempo extraordinario	27,413.70	0.00	27,413.70	2.1.2 Vías de comunicación	27,413.70
		0.03.01 Retribución por años servidos	1,084,930.36	0.00	1,084,930.36	2.1.2 Vías de comunicación	1,084,930.36
		0.03.02 Restricción al ejercicio liberal de la profesión (Dedicación exclusiva)	137,635.80	0.00	137,635.80	2.1.2 Vías de comunicación	137,635.80
		0.04.01 Contribución Patronal al Seguro de Salud de la Caja Costarricense del Seguro Social	546,465.00	43,987.00	590,452.00	2.1.2 Vías de comunicación	590,452.00
		0.04.05 Contribución Patronal al Banco Popular y de Desarrollo Comunal	28,852.00	2,378.00	31,230.00	2.1.2 Vías de comunicación	31,230.00
		0.05.01 Contribución Patronal al Seguro de Pensiones de la Caja Costarricense del Seguro Social	293,140.00	24,965.00	318,105.00	2.1.2 Vías de comunicación	318,105.00
		0.05.02 Aporte Patronal al Régimen Obligatorio de Pensiones Complementarias	86,557.00	7,133.00	93,690.00	2.1.2 Vías de comunicación	93,690.00
		0.05.03 Aporte Patronal al Fondo de Capitalización Laboral	173,114.00	14,266.00	187,380.00	2.1.2 Vías de comunicación	187,380.00
		1 SERVICIOS	1,043,269.53	192,096.64	1,235,366.17	2.1.2 Vías de comunicación	1,235,366.17
		1.02.01 Servicio de agua y alcantarillado		55,032.84	55,032.84	2.1.2 Vías de comunicación	55,032.84
		1.02.02 Servicio de energía eléctrica	347,140.00	75,840.00	422,980.00	2.1.2 Vías de comunicación	422,980.00
		1.02.04 Servicio de telecomunicaciones	181,204.73	61,223.80	242,428.53	2.1.2 Vías de comunicación	242,428.53

**MUNICIPALIDAD DE JIMÉNEZ**  
**EGRESOS EJECUCIÓN PRESUPUESTARIA CONSOLIDADA**

"MAYO 2021" DEL 1° AL 31 DE MAYO 2021

					JIMENEZ	TUCURRIQUE	TOTAL	Consolidado	
					Clasificador por Objeto del Gasto			Clasificador Económico	
					0.00				
UTGVM	1.03.06	Comisiones y gastos por servicios financieros y comerciales	1,200.00	0.00	1,200.00			2.1.2 Vías de comunicación	1,200.00
	1.04.06	Servicios generales	177,224.80	0.00	177,224.80			2.1.2 Vías de comunicación	177,224.80
	1.05.02	Viáticos dentro del país	336,500.00	0.00	336,500.00			2.1.2 Vías de comunicación	336,500.00
	<b>2</b>	<b>MATERIALES Y SUMINISTROS</b>	<b>303,843.37</b>	<b>300,000.00</b>	<b>603,843.37</b>				*
	2.99.05	Útiles y materiales de limpieza	297,771.61	300,000.00	597,771.61			2.1.2 Vías de comunicación	597,771.61
	2.99.99	Otros útiles, materiales y suministros	6,071.76	0.00	6,071.76			2.1.2 Vías de comunicación	6,071.76
	<b>5</b>	<b>BIENES DURADEROS</b>	<b>135,000.00</b>	<b>0.00</b>	<b>135,000.00</b>			<b>2.2 ADQUISICIÓN DE ACTIVOS</b>	<b>135,000.00</b>
	5.01.04	Equipo y mobiliario de oficina	135,000.00	0.00	135,000.00			2.2.1 Maquinaria y equipo	135,000.00
<b>Proyecto</b>	<b>791</b>	<b>Infraestructura Vial Mantenimiento (791) Ley 8114</b>	<b>2,359,265.78</b>	<b>0.00</b>	<b>2,359,265.78</b>			<b>TOTAL PROYECTO</b>	<b>2,359,265.78</b>
	<b>0</b>	<b>REMUNERACIONES</b>	<b>935,704.00</b>	<b>0.00</b>	<b>935,704.00</b>			<b>2.1 FORMACIÓN DE CAPITAL</b>	<b>2,359,265.78</b>
	0.01.02	Jornales	935,704.00	0.00	935,704.00			2.1.2 Vías de comunicación	935,704.00
	<b>1</b>	<b>SERVICIOS</b>	<b>225,000.00</b>	<b>0.00</b>	<b>225,000.00</b>				*
	1.01.02	Alquiler de maquinaria, equipo y mobiliario	225,000.00	0.00	225,000.00			2.1.2 Vías de comunicación	225,000.00
	<b>2</b>	<b>MATERIALES Y SUMINISTROS</b>	<b>1,198,561.78</b>	<b>0.00</b>	<b>1,198,561.78</b>				*
	2.03.02	Materiales y productos minerales y asfálticos	1,152,000.00	0.00	1,152,000.00			2.1.2 Vías de comunicación	1,152,000.00
	2.04.02	Repuestos y accesorios	46,561.78	0.00	46,561.78			2.1.2 Vías de comunicación	46,561.78
<b>Proyecto</b>	<b>792</b>	<b>Proyectos de Inversión Vial *Servicio de Deuda* (792) Ley 8114 // 9329</b>	<b>55,280,224.85</b>	<b>0.00</b>	<b>55,280,224.85</b>			<b>TOTAL PROYECTO</b>	<b>55,280,224.85</b>
	<b>3</b>	<b>INTERESES Y COMISIONES</b>	<b>3,421,668.50</b>	<b>0.00</b>	<b>3,421,668.50</b>			<b>1.2 INTERESES</b>	<b>3,421,668.50</b>
	3.02.06	Intereses sobre préstamos de Instituciones Públicas Financieras	2,366,668.50	0.00	2,366,668.50			1.2.1 Internos	2,366,668.50
	3.04.03	Comisiones y otros gastos sobre préstamos internos	1,055,000.00	0.00	1,055,000.00			1.2.1 Internos	1,055,000.00
	<b>8</b>	<b>AMORTIZACIÓN</b>	<b>51,858,556.35</b>	<b>0.00</b>	<b>51,858,556.35</b>			<b>3.3 AMORTIZACIÓN</b>	<b>51,858,556.35</b>
	8.02.06	Amortización de préstamos de Instituciones Públicas Financieras	51,858,556.35	0.00	51,858,556.35			3.3.1 Amortización interna	51,858,556.35
<b>Proyecto</b>	<b>793</b>	<b>Compra de Maquinaria UTGVM (Servicio Deuda) (793) (Ley 8114)</b>	<b>12,980,690.01</b>	<b>0.00</b>	<b>12,980,690.01</b>			<b>TOTAL PROYECTO</b>	<b>12,980,690.01</b>
	<b>3</b>	<b>INTERESES Y COMISIONES</b>	<b>3,328,821.56</b>	<b>0.00</b>	<b>3,328,821.56</b>			<b>1.2 INTERESES</b>	<b>3,328,821.56</b>
	3.02.03	Intereses sobre préstamos de Instituciones Descentralizadas no Empresariales	3,328,821.56	0.00	3,328,821.56			1.2.1 Internos	3,328,821.56
	<b>8</b>	<b>AMORTIZACIÓN</b>	<b>9,651,868.45</b>	<b>0.00</b>	<b>9,651,868.45</b>			<b>3.3 AMORTIZACIÓN</b>	<b>9,651,868.45</b>
	8.02.03	Amortización de préstamos de Instituciones Descentralizadas no Empresariales	9,651,868.45	0.00	9,651,868.45			3.3.1 Amortización interna	9,651,868.45
<b>Proyecto</b>	<b>795</b>	<b>Mant. Caminos Juan Viñas con Maquinaria Municipal (795) (Ley 8114)</b>	<b>1,690,000.00</b>	<b>0.00</b>	<b>1,690,000.00</b>			<b>TOTAL PROYECTO</b>	<b>1,690,000.00</b>
	<b>1</b>	<b>SERVICIOS</b>	<b>620,000.00</b>	<b>0.00</b>	<b>620,000.00</b>			<b>2.1 FORMACIÓN DE CAPITAL</b>	<b>1,690,000.00</b>
	1.08.04	Mantenimiento y reparación de maquinaria y equipo de producción	430,000.00	0.00	430,000.00			2.1.2 Vías de comunicación	430,000.00
	1.08.05	Mantenimiento y reparación de equipo de transporte	190,000.00	0.00	190,000.00			2.1.2 Vías de comunicación	190,000.00
	<b>2</b>	<b>MATERIALES Y SUMINISTROS</b>	<b>1,070,000.00</b>	<b>0.00</b>	<b>1,070,000.00</b>				*
	2.04.02	Repuestos y accesorios	1,070,000.00	0.00	1,070,000.00			2.1.2 Vías de comunicación	1,070,000.00

**MUNICIPALIDAD DE JIMÉNEZ**  
**EGRESOS EJECUCIÓN PRESUPUESTARIA CONSOLIDADA**

"MAYO 2021" DEL 1° AL 31 DE MAYO 2021

		JIMENEZ	TUCURRIQUE	TOTAL	Consolidado		
		Clasificador por Objeto del Gasto			Clasificador Económico		
		0.00					
<b>Proyecto</b>	<b>797</b>	<b>Mant. Caminos Pejibaye con Maquinaria Municipal (797) (Ley 8114)</b>	<b>1,940,835.77</b>	<b>0.00</b>	<b>1,940,835.77</b>	<b>TOTAL PROYECTO</b>	<b>1,940,835.77</b>
		<b>1 SERVICIOS</b>	640,450.73	0.00	640,450.73	<b>2.1 FORMACIÓN DE CAPITAL</b>	<b>1,940,835.77</b>
	1.08.04	Mantenimiento y reparación de maquinaria y equipo de producción	606,906.00	0.00	606,906.00	2.1.2 Vías de comunicación	606,906.00
	1.08.05	Mantenimiento y reparación de equipo de transporte	33,544.73	0.00	33,544.73	2.1.2 Vías de comunicación	33,544.73
		<b>2 MATERIALES Y SUMINISTROS</b>	<b>1,300,385.04</b>	<b>0.00</b>	<b>1,300,385.04</b>		*
	2.01.01	Combustibles y lubricantes	74,962.00	0.00	74,962.00	2.1.2 Vías de comunicación	74,962.00
	2.04.02	Repuestos y accesorios	1,225,423.04	0.00	1,225,423.04	2.1.2 Vías de comunicación	1,225,423.04
<b>Proyecto</b>	<b>798</b>	<b>Promoción Social (798) (Ley 8114)</b>	<b>353,436.00</b>	<b>0.00</b>	<b>353,436.00</b>	<b>TOTAL PROYECTO</b>	<b>353,436.00</b>
		<b>0 REMUNERACIONES</b>	353,436.00	0.00	353,436.00	<b>2.1 FORMACIÓN DE CAPITAL</b>	<b>353,436.00</b>
	0.01.02	Jornales	353,436.00	0.00	353,436.00	2.1.2 Vías de comunicación	353,436.00
<b>Proyecto</b>	<b>799</b>	<b>Atención de Emergencias en caminos cantonales (799) (Ley 8114)</b>	<b>2,136,000.00</b>	<b>0.00</b>	<b>2,136,000.00</b>	<b>TOTAL PROYECTO</b>	<b>2,136,000.00</b>
		<b>2 MATERIALES Y SUMINISTROS</b>	2,136,000.00	0.00	2,136,000.00	<b>2.1 FORMACIÓN DE CAPITAL</b>	<b>2,136,000.00</b>
	2.03.02	Materiales y productos minerales y asfálticos	2,136,000.00	0.00	2,136,000.00	2.1.2 Vías de comunicación	2,136,000.00
<b>Proyecto</b>	<b>913</b>	<b>Aceras Calles Urbanas Tuc. (El Colegio) (IBI-Imp,Cem)</b>	<b>0.00</b>	<b>942,470.92</b>	<b>942,470.92</b>	<b>TOTAL PROYECTO</b>	<b>942,470.92</b>
		<b>2 MATERIALES Y SUMINISTROS</b>	0.00	522,470.92	522,470.92	<b>2.1 FORMACIÓN DE CAPITAL</b>	<b>942,470.92</b>
	2.03.01	Materiales y productos metálicos	0.00	189,217.70	189,217.70	2.1.2 Vías de comunicación	189,217.70
	2.03.03	Madera y sus derivados	0.00	333,253.22	333,253.22	2.1.2 Vías de comunicación	333,253.22
		<b>5 BIENES DURADEROS</b>	<b>0.00</b>	<b>420,000.00</b>	<b>420,000.00</b>		*
	5.02.02	Vías de comunicación terrestre	0.00	420,000.00	420,000.00	2.1.2 Vías de comunicación	420,000.00
<b>GRUPO</b>	<b>06</b>	<b>OTROS PROYECTOS</b>	<b>5,160,528.66</b>	<b>1,485,382.00</b>	<b>6,645,910.66</b>	<b>OTROS PROYECTOS</b>	<b>6,645,910.66</b>
<b>Actividad</b>	<b>01</b>	<b>Dirección Técnica y Estudios Progr III</b>	<b>1,814,286.89</b>	<b>1,332,382.00</b>	<b>3,146,668.89</b>	<b>TOTAL PROYECTO</b>	<b>3,146,668.89</b>
		<b>0 REMUNERACIONES</b>	1,814,286.89	1,332,382.00	3,146,668.89	<b>2.1 FORMACIÓN DE CAPITAL</b>	<b>3,146,668.89</b>
	0.01.01	Sueldos para cargos fijos	652,524.74	959,663.00	1,612,187.74	2.1.5 Otras obras	1,612,187.74
	0.01.03	Servicios especiales	627,259.93	0.00	627,259.93	2.1.5 Otras obras	627,259.93
	0.02.02	Recargo de funciones	33,392.16	0.00	33,392.16	2.1.5 Otras obras	33,392.16
	0.03.01	Retribución por años servidos	12,728.54	140,409.00	153,137.54	2.1.5 Otras obras	153,137.54
	0.03.02	Restricción al ejercicio liberal de la profesión	195,889.52	0.00	195,889.52	2.1.5 Otras obras	195,889.52
	0.04.01	Contribución Patronal al Seguro de Salud de la Caja Costarricense del Seguro Social	141,682.00	107,899.00	249,581.00	2.1.5 Otras obras	249,581.00
	0.04.05	Contribución Patronal al Banco Popular y de Desarrollo Comunal	7,481.00	7,486.00	14,967.00	2.1.5 Otras obras	14,967.00
	0.05.01	Contribución Patronal al Seguro de Pensiones de la Caja Costarricense del Seguro Social	76,003.00	60,728.00	136,731.00	2.1.5 Otras obras	136,731.00
	0.05.02	Aporte Patronal al Régimen Obligatorio de Pensiones Complementarias	22,442.00	19,456.00	41,898.00	2.1.5 Otras obras	41,898.00
	0.05.03	Aporte Patronal al Fondo de Capitalización Laboral	44,884.00	36,741.00	81,625.00	2.1.5 Otras obras	81,625.00

**MUNICIPALIDAD DE JIMÉNEZ**  
**EGRESOS EJECUCIÓN PRESUPUESTARIA CONSOLIDADA**

"MAYO 2021" DEL 1° AL 31 DE MAYO 2021

		JIMENEZ	TUCURRIQUE	TOTAL	Consolidado		
		Clasificador por Objeto del Gasto			Clasificador Económico		
0.00							
<b>Proyecto</b>	<b>02</b>	<b>Infraestructura Comunal Dist. I Juan Viñas</b>	<b>850,435.51</b>	<b>0.00</b>	<b>850,435.51</b>	<b>TOTAL PROYECTO</b>	<b>850,435.51</b>
		<b>0 REMUNERACIONES</b>	<b>13,524.00</b>	<b>0.00</b>	<b>13,524.00</b>	<b>2.1 FORMACIÓN DE CAPITAL</b>	<b>850,435.51</b>
	0.01.02	Jornales	13,524.00	0.00	13,524.00	2.1.5 Otras obras	13,524.00
		<b>1 SERVICIOS</b>	<b>800,000.00</b>	<b>0.00</b>	<b>800,000.00</b>		*
	1.01.02	Alquiler de maquinaria, equipo y mobiliario	800,000.00	0.00	800,000.00	2.1.5 Otras obras	800,000.00
		<b>2 MATERIALES Y SUMINISTROS</b>	<b>36,911.51</b>	<b>0.00</b>	<b>36,911.51</b>		*
	2.03.06	Materiales y productos de plástico	2,884.96	0.00	2,884.96	2.1.5 Otras obras	2,884.96
	2.99.99	Otros útiles, materiales y suministros	34,026.55	0.00	34,026.55	2.1.5 Otras obras	34,026.55
<b>Proyecto</b>	<b>03</b>	<b>Infraestructura Comunal Dist. III Pejibaye</b>	<b>69,026.55</b>	<b>0.00</b>	<b>69,026.55</b>	<b>TOTAL PROYECTO</b>	<b>69,026.55</b>
		<b>1 SERVICIOS</b>	<b>35,000.00</b>	<b>0.00</b>	<b>35,000.00</b>	<b>2.1 FORMACIÓN DE CAPITAL</b>	<b>69,026.55</b>
	1.08.03	Mantenimiento de instalaciones y otras obras	35,000.00	0.00	35,000.00	2.1.5 Otras obras	35,000.00
		<b>2 MATERIALES Y SUMINISTROS</b>	<b>34,026.55</b>	<b>0.00</b>	<b>34,026.55</b>		*
	2.99.99	Otros útiles, materiales y suministros	34,026.55	0.00	34,026.55	2.1.5 Otras obras	34,026.55
<b>Proyecto</b>	<b>05</b>	<b>Mejoramiento Informático</b>	<b>1,146,065.33</b>	<b>0.00</b>	<b>1,146,065.33</b>	<b>TOTAL PROYECTO</b>	<b>1,146,065.33</b>
		<b>5 BIENES DURADEROS</b>	<b>1,146,065.33</b>	<b>0.00</b>	<b>1,146,065.33</b>	<b>2.2 ADQUISICIÓN DE ACTIVOS</b>	<b>1,146,065.33</b>
	5.01.99	Bienes intangibles	1,146,065.33	0.00	1,146,065.33	2.2.4 Intangibles	1,146,065.33
<b>Proyecto</b>	<b>16</b>	<b>Proyecto de Inversión Servicio Depósito y Tratamiento de basura</b>	<b>358,087.90</b>	<b>0.00</b>	<b>358,087.90</b>	<b>TOTAL PROYECTO</b>	<b>358,087.90</b>
		<b>3 INTERESES Y COMISIONES</b>	<b>44,908.04</b>	<b>0.00</b>	<b>44,908.04</b>	<b>1.2 INTERESES</b>	<b>44,908.04</b>
	3.02.03	Intereses sobre préstamos de Instituciones Descentralizadas no Empresariales	44,908.04	0.00	44,908.04	1.2.1 Internos	44,908.04
		<b>8 AMORTIZACION</b>	<b>313,179.86</b>	<b>0.00</b>	<b>313,179.86</b>	<b>3.3 AMORTIZACIÓN</b>	<b>313,179.86</b>
	8.02.03	Amortización de préstamos de Instituciones Descentralizadas no Empresariales	313,179.86	0.00	313,179.86	3.3.1 Amortización interna	313,179.86
<b>Proyecto</b>	<b>20</b>	<b>Proyecto de Inversión Servicio de Hidrantes</b>	<b>104,949.02</b>	<b>0.00</b>	<b>104,949.02</b>	<b>TOTAL PROYECTO</b>	<b>104,949.02</b>
		<b>3 INTERESES Y COMISIONES</b>	<b>104,949.02</b>	<b>0.00</b>	<b>104,949.02</b>	<b>1.2 INTERESES</b>	<b>104,949.02</b>
	3.02.03	Intereses sobre préstamos de Instituciones Descentralizadas no Empresariales	104,949.02	0.00	104,949.02	1.2.1 Internos	104,949.02
<b>Proyecto</b>	<b>21</b>	<b>Proyecto de Inversión Servicio Acueducto</b>	<b>115,706.44</b>	<b>0.00</b>	<b>115,706.44</b>	<b>TOTAL PROYECTO</b>	<b>115,706.44</b>
		<b>3 INTERESES Y COMISIONES</b>	<b>115,706.44</b>	<b>0.00</b>	<b>115,706.44</b>	<b>1.2 INTERESES</b>	<b>115,706.44</b>
	3.02.03	Intereses sobre préstamos de Instituciones Descentralizadas no Empresariales	115,706.44	0.00	115,706.44	1.2.1 Internos	115,706.44
<b>Proyecto</b>	<b>22</b>	<b>Proyecto de Inversión Servicio de Recolección de Basura</b>	<b>701,971.02</b>	<b>0.00</b>	<b>701,971.02</b>	<b>TOTAL PROYECTO</b>	<b>701,971.02</b>
		<b>3 INTERESES Y COMISIONES</b>	<b>88,034.64</b>	<b>0.00</b>	<b>88,034.64</b>	<b>1.2 INTERESES</b>	<b>88,034.64</b>
	3.02.03	Intereses sobre préstamos de Instituciones Descentralizadas no Empresariales	88,034.64	0.00	88,034.64	1.2.1 Internos	88,034.64
		<b>8 AMORTIZACION</b>	<b>613,936.38</b>	<b>0.00</b>	<b>613,936.38</b>	<b>3.3 AMORTIZACIÓN</b>	<b>613,936.38</b>
	8.02.03	Amortización de préstamos de Instituciones Descentralizadas no Empresariales	613,936.38	0.00	613,936.38	3.3.1 Amortización interna	613,936.38

**MUNICIPALIDAD DE JIMÉNEZ**  
**EGRESOS EJECUCIÓN PRESUPUESTARIA CONSOLIDADA**

"MAYO 2021" DEL 1° AL 31 DE MAYO 2021

		JIMENEZ	TUCURRIQUE	TOTAL	Consolidado		
		Clasificador por Objeto del Gasto			Clasificador Económico		
		0.00					
<b>Proyecto</b>	<b>920</b>	<b>Inspección de Proyectos y Mantenimiento de Caminos Vecinales Tuc. *IBI-Cemen 2020*</b>	0.00	153,000.00	153,000.00	<b>TOTAL PROYECTO</b>	<b>153,000.00</b>
		<b>2 MATERIALES Y SUMINISTROS</b>	0.00	153,000.00	153,000.00	<b>2.1 FORMACIÓN DE CAPITAL</b>	<b>153,000.00</b>
	2.01.01	Combustibles y lubricantes	0.00	130,000.00	130,000.00	2.1.5 Otras obras	130,000.00
	2.04.02	Repuestos y accesorios	0.00	23,000.00	23,000.00	2.1.5 Otras obras	23,000.00
		<b>TOTAL PROGRAMA III</b>	<b>89,561,360.91</b>	<b>3,735,244.69</b>	<b>93,296,605.60</b>	<b>TOTAL PROGRAMA III</b>	<b>93,296,605.60</b>
		<b>TOTAL GENERAL DE PROGRAMAS</b>	<b>120,729,023.03</b>	<b>12,236,159.41</b>	<b>132,965,182.44</b>	<b>TOTAL GENERAL DE PROGRAMAS</b>	<b>132,965,182.44</b>

Elaborado por: Trentino Mazza Corrales

04/06/2021



**MUNICIPALIDAD DE JIMÉNEZ**  
**EGRESOS EJECUCIÓN PRESUPUESTARIA CONSOLIDADA**  
**"MAYO 2021" DEL 1° AL 31 DE MAYO 2021**  
**RESUMEN POR PROGRAMA Y TOTAL POR CLASIFICADOR ECONÓMICO**

Código	Detalle Cuenta	Programa 1 Administración General	Programa 2 Servicios Comunales	Programa 3 Inversiones	Total todos los programas
<b>1</b>	<b>GASTOS CORRIENTES</b>	<b>16,744,052.07</b>	<b>21,832,634.77</b>	<b>7,104,088.20</b>	<b>45,680,775.04</b>
1.1	<b>GASTOS DE CONSUMO</b>	<b>16,252,001.40</b>	<b>21,832,634.77</b>	<b>0.00</b>	<b>38,084,636.17</b>
1.1.1	<b>REMUNERACIONES</b>	<b>15,513,359.57</b>	<b>13,180,209.69</b>	<b>0.00</b>	<b>28,693,569.26</b>
1.1.1.1	Sueldos y salarios	13,214,462.57	10,984,731.69	0.00	24,199,194.26
1.1.1.2	Contribuciones sociales	2,298,897.00	2,195,478.00	0.00	4,494,375.00
1.1.2	<b>ADQUISICIÓN DE BIENES Y SERVICIOS</b>	<b>738,641.83</b>	<b>8,652,425.08</b>	<b>0.00</b>	<b>9,391,066.91</b>
1.2	<b>INTERESES</b>	<b>0.00</b>	<b>0.00</b>	<b>7,104,088.20</b>	<b>7,104,088.20</b>
1.2.1	Internos	0.00	0.00	7,104,088.20	7,104,088.20
1.2.2	Externos	0.00	0.00	0.00	0.00
1.3	<b>TRANSFERENCIAS CORRIENTES</b>	<b>492,050.67</b>	<b>0.00</b>	<b>0.00</b>	<b>492,050.67</b>
1.3.1	Transferencias corrientes al Sector Público	492,050.67	0.00	0.00	492,050.67
1.3.2	Transferencias corrientes al Sector Privado	0.00	0.00	0.00	0.00
1.3.3	Transferencias corrientes al Sector Externo	0.00	0.00	0.00	0.00
<b>2</b>	<b>GASTOS DE CAPITAL</b>	<b>1,091,890.00</b>	<b>0.00</b>	<b>23,754,976.36</b>	<b>24,846,866.36</b>
2.1	<b>FORMACIÓN DE CAPITAL</b>	<b>0.00</b>	<b>0.00</b>	<b>22,473,911.03</b>	<b>22,473,911.03</b>
2.1.1	Edificaciones	0.00	0.00	47,522.13	47,522.13
2.1.2	Vías de comunicación	0.00	0.00	18,207,257.95	18,207,257.95
2.1.3	Obras urbanísticas	0.00	0.00	0.00	0.00
2.1.4	Instalaciones	0.00	0.00	0.00	0.00
2.1.5	Otras obras	0.00	0.00	4,219,130.95	4,219,130.95
2.2	<b>ADQUISICIÓN DE ACTIVOS</b>	<b>1,091,890.00</b>	<b>0.00</b>	<b>1,281,065.33</b>	<b>2,372,955.33</b>
2.2.1	Maquinaria y equipo	1,091,890.00	0.00	135,000.00	1,226,890.00
2.2.2	Terrenos	0.00	0.00	0.00	0.00
2.2.3	Edificios	0.00	0.00	0.00	0.00
2.2.4	Intangibles	0.00	0.00	1,146,065.33	1,146,065.33
2.2.5	Activos de valor	0.00	0.00	0.00	0.00
2.3	<b>TRANSFERENCIAS DE CAPITAL</b>	<b>0.00</b>	<b>0.00</b>	<b>0.00</b>	<b>0.00</b>
2.3.1	Transferencias de capital al Sector Público	0.00	0.00	0.00	0.00
2.3.2	Transferencias de capital al Sector Privado	0.00	0.00	0.00	0.00
2.3.3	Transferencias de capital al Sector Externo	0.00	0.00	0.00	0.00
<b>3</b>	<b>TRANSACCIONES FINANCIERAS</b>	<b>0.00</b>	<b>0.00</b>	<b>62,437,541.04</b>	<b>62,437,541.04</b>
3.1	<b>CONCESIÓN DE PRÉSTAMOS</b>	<b>0.00</b>	<b>0.00</b>	<b>0.00</b>	<b>0.00</b>
3.2	<b>ADQUISICIÓN DE VALORES</b>	<b>0.00</b>	<b>0.00</b>	<b>0.00</b>	<b>0.00</b>
3.3	<b>AMORTIZACIÓN</b>	<b>0.00</b>	<b>0.00</b>	<b>62,437,541.04</b>	<b>62,437,541.04</b>
3.3.1	Amortización interna	0.00	0.00	0.00	0.00
3.3.2	Amortización externa	0.00	0.00	62,437,541.04	62,437,541.04
3.4	<b>OTROS ACTIVOS FINANCIEROS</b>	<b>0.00</b>	<b>0.00</b>	<b>0.00</b>	<b>0.00</b>
<b>4</b>	<b>SUMAS SIN ASIGNACIÓN</b>	<b>0.00</b>	<b>0.00</b>	<b>0.00</b>	<b>0.00</b>
	<b>TOTAL PROGRAMA</b>	<b>17,835,942.07</b>	<b>21832634.77</b>	<b>93296605.6</b>	<b>132,965,182.44</b>

**RESUMEN DE EJECUCION DE INGRESOS - EGRESOS CONSOLIDADO **\*\*ENERO A MAYO\*****

PARTIDA	JIMENEZ	TUCURRIQUE	COMPROMISOS	TOTAL
Ingresos Reales del Período 2021	976,564,607.59	511,993,085.99	0.00	1,488,557,693.58
Egresos Totales del Período 2021	400,151,577.94	58,565,623.82	0.00	458,717,201.76
<b>Diferencia Neta</b>	<b>576,413,029.65</b>	<b>453,427,462.17</b>	<b>0.00</b>	<b>1,029,840,491.82</b>

**RESUMEN DE EJECUCION DE EGRESOS POR PARTIDA CONSOLIDADO **\*ENERO-MAYO\*****

Partida	Presupuesto Consolidado	Ejecutado			Disponible	% Ejecutado
		Jimenez	Tucurrique	Total		
REMUNERACIONES	525,609,138.86	165,248,435.61	34,664,800.00	<b>199,913,235.61</b>	325,695,903.25	<b>44%</b>
SERVICIOS	519,351,497.91	47,704,058.94	14,276,381.74	<b>61,980,440.68</b>	457,371,057.23	<b>14%</b>
MATERIALES Y SUMINISTROS	142,700,532.88	23,745,406.57	7,717,391.41	<b>31,462,797.98</b>	111,237,734.90	<b>7%</b>
INTERESES Y COMISIONES	26,837,954.78	10,490,831.19	0.00	<b>10,490,831.19</b>	16,347,123.59	<b>2%</b>
BIENES DURADEROS	978,396,069.60	5,933,557.77	1,415,000.00	<b>7,348,557.77</b>	971,047,511.83	<b>2%</b>
TRANSFERENCIAS CORRIENTES	69,234,796.50	11,885,764.00	492,050.67	<b>12,377,814.67</b>	56,856,981.83	<b>3%</b>
AMORTIZACION	250,295,921.61	135,143,523.86	0.00	<b>135,143,523.86</b>	115,152,397.75	<b>29%</b>
CUENTAS ESPECIALES	946,514.33	0.00	0.00	<b>0.00</b>	946,514.33	<b>0%</b>
	<b>2,513,372,426.47</b>	<b>400,151,577.94</b>	<b>58,565,623.82</b>	<b>458,717,201.76</b>	<b>2,054,655,224.71</b>	<b>100%</b>

**RESUMEN DE EJECUCION DE EGRESOS POR PROGRAMA CONSOLIDADO **\*ENERO-MAYO\*****

Programa	Presupuesto Consolidado	Ejecutado			Disponible	% Ejecutado
		Jimenez	Tucurrique	Total		
1. Dirección y Administración General	303,283,766.21	70,338,579.98	21,985,529.67	<b>92,324,109.65</b>	210,959,656.56	<b>20%</b>
2. Servicios Municipales	343,569,176.24	95,936,434.92	16,710,452.08	<b>112,646,887.00</b>	230,922,289.24	<b>25%</b>
3. Inversiones	1,830,642,734.02	233,876,563.04	19,869,642.07	<b>253,746,205.11</b>	1,576,896,528.91	<b>55%</b>
4. Partidas Específicas	35,876,750.00	0.00	0.00	<b>0.00</b>	35,876,750.00	<b>0%</b>
	<b>2,513,372,426.47</b>	<b>400,151,577.94</b>	<b>58,565,623.82</b>	<b>458,717,201.76</b>	<b>2,054,655,224.71</b>	<b>100%</b>

**MUNICIPALIDAD DE JIMÉNEZ \*\*SOLO JIMÉNEZ\*\***  
**RESUMEN DE EJECUCION DE INGRESOS ENERO A ABRIL 2021**

PARTIDA	Presupuesto	Enero	Febrero	Marzo	Abril	Mayo	Total Ingresado	Por Ingresar	% Ingresado
Ingresos Tributarios	236,180,055.00	31,322,905.34	12,594,493.68	43,223,101.44	20,520,513.10	12,107,771.06	<b>119,768,784.62</b>	116,411,270.38	50.71%
Ingresos No Tributarios	371,342,240.48	60,455,658.67	36,542,872.61	38,435,798.02	31,977,412.58	36,528,752.26	<b>203,940,494.14</b>	167,401,746.34	54.92%
Venta de Activos	0.00	0.00	0.00	0.00	0.00	0.00	<b>0.00</b>	0.00	0.00%
Transferencias Corrientes	2,052,500.71	0.00	0.00	589,544.35	256,691.48	228,939.83	<b>1,075,175.66</b>	977,325.05	52.38%
Transferencias de Capital	683,040,279.24	0.00	0.00	108,476,119.24	7,082.39	108,356,904.95	<b>216,840,106.58</b>	466,200,172.66	31.75%
Financiamiento Interno	211,000,000.00	0.00	0.00	0.00	0.00	211,000,000.00	<b>211,000,000.00</b>	0.00	100.00%
<b>Ingresos del Período</b>	<b>1,503,615,075.43</b>	<b>91,778,564.01</b>	<b>49,137,366.29</b>	<b>190,724,563.05</b>	<b>52,761,699.55</b>	<b>368,222,368.10</b>	<b>752,624,561.00</b>	<b>750,990,514.43</b>	

PARTIDA	Presupuesto	Enero	Febrero	Marzo	Abril	Mayo	Total Ingresado	Por Ingresar	% Ingresado
Ingresos Propios	607,522,295.48	91,778,564.01	49,137,366.29	81,658,899.46	52,497,925.68	48,636,523.32	323,709,278.76	283,813,016.72	53.28%
Venta de Activos	0.00	0.00	0.00	0.00	0.00	0.00	0.00	0.00	0.00%
Transferencias Corrientes	2,052,500.71	0.00	0.00	589,544.35	256,691.48	228,939.83	1,075,175.66	977,325.05	52.38%
Transferencias de Capital	683,040,279.24	0.00	0.00	108,476,119.24	7,082.39	108,356,904.95	216,840,106.58	466,200,172.66	31.75%
Financiamiento Interno	211,000,000.00	0.00	0.00	0.00	0.00	211,000,000.00	211,000,000.00	0.00	100.00%
<b>Ingresos del Período</b>	<b>1,503,615,075.43</b>	<b>91,778,564.01</b>	<b>49,137,366.29</b>	<b>190,724,563.05</b>	<b>52,761,699.55</b>	<b>368,222,368.10</b>	<b>752,624,561.00</b>	<b>750,990,514.43</b>	

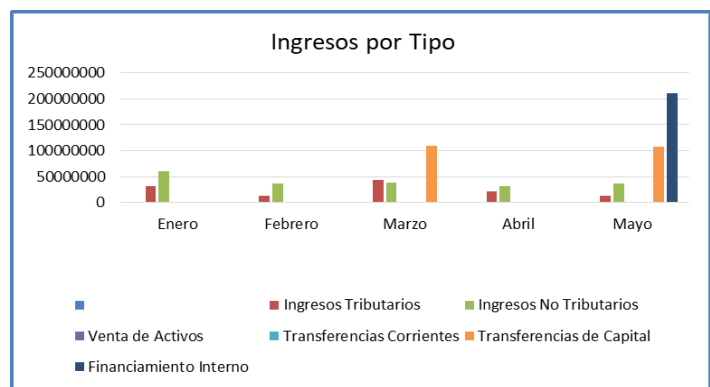
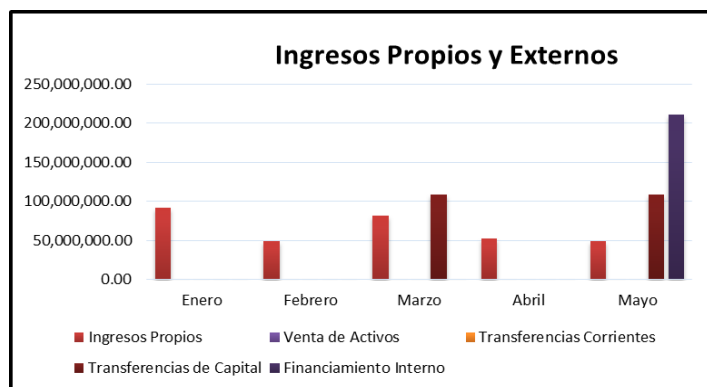

Elaborado por: Trentino Mazza Corrales

04/06/2021

**MUNICIPALIDAD DE JIMÉNEZ \*SOLO JIMÉNEZ\***  
**DEL 1° ENERO AL 31 DE MAYO 2021**  
**RELACION INGRESO-GASTO EN SERVICIOS COMUNITARIOS**

Detalle	Servicio	Aseo de vías y sitios públicos	Recolección de basura	Depósito y tratamiento de desechos sólidos	Acueducto	Cementerio	Parques y obras de ornato
<b>Ingreso estimado según tasa</b>		<b>21,303,142.73</b>	<b>52,100,824.85</b>	<b>28,080,533.05</b>	<b>49,118,016.24</b>	<b>14,658,664.57</b>	<b>8,388,141.79</b>
<u>Otros ingresos relacionados con el servicio</u>							
-	Derecho de cementerio	0.00	0.00	0.00	0.00	154,467.61	0.00
-	Servicio de instalación de cañerías	0.00	0.00	0.00	11,918,078.39	0.00	0.00
-	Servicio de Hidrantes	0.00	0.00	0.00	5,007,336.65	0.00	0.00
-	Venta de abono organico	0.00	0.00	6,000.00	0.00	0.00	0.00
<b>Total de ingresos disponibles del periodo</b>		<b>21,303,142.73</b>	<b>52,100,824.85</b>	<b>28,086,533.05</b>	<b>66,043,431.28</b>	<b>14,813,132.18</b>	<b>8,388,141.79</b>
<b>EGRESOS DE OPERACION DEL SERVICIO</b>							
<b>Gasto del servicio</b>		<b>15,284,660.85</b>	<b>25,659,298.50</b>	<b>13,121,341.09</b>	<b>29,987,224.61</b>	<b>6,370,899.76</b>	<b>4,917,266.11</b>
Gastos de administración		2,535,073.98	8,596,636.10	4,599,591.31	9,332,423.09	2,785,146.27	1,425,984.10
<b>Porcentaje % ( * )</b>		<b>12%</b>	<b>17%</b>	<b>16%</b>	<b>19%</b>	<b>19%</b>	<b>17%</b>
<b>Egresos de operación del servicio (subtotal + gastos de administración)</b>		<b>17,819,734.83</b>	<b>34,255,934.60</b>	<b>17,720,932.40</b>	<b>39,319,647.70</b>	<b>9,156,046.03</b>	<b>6,343,250.21</b>
<b>Egresos Proyectos (Programa III)</b>		<b>0.00</b>	<b>1,403,942.04</b>	<b>716,175.80</b>	<b>507,507.57</b>	<b>0.00</b>	<b>0.00</b>
<b>Total de egresos del servicio</b>		<b>17,819,734.83</b>	<b>35,659,876.64</b>	<b>18,437,108.20</b>	<b>39,827,155.27</b>	<b>9,156,046.03</b>	<b>6,343,250.21</b>
<b>Superávit o Déficit del período</b>		<b>3,483,407.90</b>	<b>16,440,948.21</b>	<b>9,649,424.85</b>	<b>26,216,276.01</b>	<b>5,657,086.15</b>	<b>2,044,891.58</b>
Más Ingresos Fondo liquidación periodo año anterior		0.00	0.00	0.00	0.00	0.00	0.00
<b>Superávit o Déficit Total</b>		<b>3,483,407.90</b>	<b>16,440,948.21</b>	<b>9,649,424.85</b>	<b>26,216,276.01</b>	<b>5,657,086.15</b>	<b>2,044,891.58</b>

Elaborado por: Trentino Mazza Corrales, Contador Municipal

Fecha 04/06/2021

## MUNICIPALIDAD DE JIMÉNEZ

### PENDIENTE DE COBRO MENSUAL "SOLO JIMÉNEZ" AÑO 2021

Mes	Total	Variación	Aumento o disminución
Diciembre 2020	341,297,262.44		
Enero	341,273,379.17	-0.01%	-23,883.27
Febrero	344,035,705.40	0.81%	2,762,326.23
Marzo	372,185,331.06	8.18%	28,149,625.66
Abril	349,237,546.15	-6.17%	-22,947,784.91
Mayo	352,766,095.81	1.01%	3,528,549.66
<b>Aumento de Diciembre 2020 a Mayo 2021</b>			
	<b>11,468,833.37</b>	<b>3.83%</b>	

