



MUNICIPALIDAD DE JIMÉNEZ

INFORME DE EJECUCIÓN PRESUPUESTARIA

"DICIEMBRE 2021" DEL 1° AL 31 DE
DICIEMBRE 2021

31/01/2022

MUNICIPALIDAD DE JIMÉNEZ
RESUMEN DE EJECUCION DE INGRESOS CONSOLIDADA
"DICIEMBRE 2021" DEL 1° AL 31 DE DICIEMBRE 2021

PARTIDA	JIMENEZ	% Jiménez	TUCURRIQUE	% Tucurrique	TOTAL	% Total
Ingresos Tributarios	28,364,806.63	15.78%	21,642,275.25	25.69%	50,007,081.88	18.94%
Ingresos No Tributarios	38,186,407.28	21.25%	9,386,428.00	11.14%	47,572,835.28	18.02%
Venta de Activos	0.00	0.00%	0.00	0.00%	0.00	0.00%
Transferencias Corrientes	1,385,994.35	0.77%	0.00	0.00%	1,385,994.35	0.53%
Transferencias de Capital	108,514,079.08	60.38%	50,988,882.19	60.53%	159,502,961.27	60.43%
Financiamiento Interno	0.00	0.00%	0.00	0.00%	0.00	0.00%
Ingresos del Período	176,451,287.34	98.18%	82,017,585.44	97.36%	258,468,872.78	97.92%
Superavit Libre	136,581.20	0.08%	0.00	0.00%	136,581.20	0.05%
Superavit Específico	3,137,018.21	1.75%	2,224,911.28	2.64%	5,361,929.49	2.03%
Ingresos de vigencias anteriores	3,273,599.41	1.82%	2,224,911.28	2.64%	5,498,510.69	2.08%
TOTAL	179,724,886.75	100%	84,242,496.72	100%	263,967,383.47	100%

MUNICIPALIDAD DE JIMÉNEZ
RESUMEN DE EJECUCION DE EGRESOS CONSOLIDADA POR PROGRAMA
"DICIEMBRE 2021" DEL 1° AL 31 DE DICIEMBRE 2021

PROGRAM	PROGRAMA	JIMENEZ	% Jiménez	TUCURRIQUE	% Tucurrique	Compromisos	TOTAL	% Total
1	Dirección y Administración General	38,678,942.78	17.13%	21,629,701.93	16%	11,660,290.99	71,968,935.70	7.69%
2	Servicios Municipales	21,270,455.73	9.42%	8,624,919.91	6%	9,159,809.19	39,055,184.83	4.17%
3	Inversiones	165,822,448.49	73.45%	108,296,775.32	78%	541,100,756.26	815,219,980.07	87.08%
4	Partidas Específicas	0.00	0.00%	0.00	0%	9,960,707.00	9,960,707.00	1.06%
TOTAL		225,771,847.00	100.00%	138,551,397.16	100%	571,881,563.44	936,204,807.60	100%

MUNICIPALIDAD DE JIMÉNEZ
RESUMEN DE EJECUCION DE EGRESOS CONSOLIDADA POR PARTIDA
"DICIEMBRE 2021" DEL 1° AL 31 DE DICIEMBRE 2021

CODIGO	PARTIDA	JIMENEZ	% Jiménez	TUCURRIQUE	% Tucurrique	COMPROMISOS	TOTAL	% Total
0	Remuneraciones	34,457,005.26	15%	13,459,145.00	10%	0.00	47,916,150.26	5%
1	Servicios	74,254,655.97	33%	7,246,204.55	5%	119,090,642.86	200,591,503.38	21%
2	Materiales y Suministros	8,410,059.12	4%	2,219,345.25	2%	9,548,034.46	20,177,438.83	2%
3	Intereses y Comisiones	1,701,226.98	1%	0.00	0%	0.00	1,701,226.98	0%
5	Bienes Duraderos	28,497,204.34	13%	101,857,515.43	74%	435,623,458.08	565,978,177.85	60%
6	Transferencias corrientes	22,897,051.24	10%	13,769,186.93	10%	7,619,428.04	44,285,666.21	5%
8	Amortización	55,554,644.09	25%	0.00	0%	0.00	55,554,644.09	6%
9	Cuentas especiales	0.00	0%	0.00	0%	0.00	0.00	0%
TOTAL		225,771,847.00	100%	138,551,397.16	100%	571,881,563.44	936,204,807.60	100%

MUNICIPALIDAD DE JIMÉNEZ
INGRESOS EJECUCIÓN PRESUPUESTARIA CONSOLIDADA
 "DICIEMBRE 2021" DEL 1° AL 31 DE DICIEMBRE 2021

CODIGO	NOMBRE	JIMÉNEZ	TUCURRIQUE	TOTAL	%
	INGRESOS TOTALES	179,724,886.75	84,242,496.72	263,967,383.47	100.00%
1.0.0.0.00.00.0.0.0.0	INGRESOS CORRIENTES	67,937,208.26	31,028,703.25	98,965,911.51	37.49%
1.1.0.0.00.00.0.0.0.0	INGRESOS TRIBUTARIOS	28,364,806.63	21,642,275.25	50,007,081.88	18.94%
1.1.2.0.00.00.0.0.0.0	IMPUESTOS SOBRE LA PROPIEDAD	11,465,732.42	10,185,353.30	21,651,085.72	8.20%
1.1.2.1.00.00.0.0.0.0	Impuesto sobre la propiedad de bienes inmuebles	11,465,732.42	10,185,353.30	21,651,085.72	8.20%
1.1.2.1.01.00.0.0.0.0	Impuesto sobre la propiedad de bienes inmuebles, Ley No. 7729	11,465,732.42	10,185,353.30	21,651,085.72	8.20%
1.1.3.0.00.00.0.0.0.0	IMPUESTOS SOBRE BIENES Y SERVICIOS	15,090,562.76	11,255,353.83	26,345,916.59	9.98%
1.1.3.2.00.00.0.0.0.0	IMPUESTOS ESPECÍFICOS SOBRE LA PRODUCCIÓN Y CONSUMO DE BIENES Y SERVICIOS	5,109,054.23	2,542,552.42	7,651,606.65	2.90%
1.1.3.2.01.00.0.0.0.0	IMPUESTOS ESPECÍFICOS SOBRE LA PRODUCCIÓN Y CONSUMO DE BIENES	5,089,054.23	2,542,552.42	7,631,606.65	2.89%
1.1.3.2.01.02.0.0.0.0	Impuestos específicos sobre la explotación de recursos naturales y minerales	42,936.40	0.00	42,936.40	0.02%
1.1.3.2.01.04.0.0.0.0	Impuestos específicos sobre bienes manufacturados	4,504,448.83	2,252,219.42	6,756,668.25	2.56%
1.1.3.2.01.04.2.0.0.0	Impuesto sobre el cemento.	4,504,448.83	2,252,219.42	6,756,668.25	2.56%
1.1.3.2.01.05.0.0.0.0	Impuestos específicos sobre la construcción	541,669.00	290,333.00	832,002.00	0.32%
1.1.3.2.02.00.0.0.0.0	IMPUESTOS ESPECÍFICOS SOBRE LA PRODUCCIÓN Y CONSUMO DE SERVICIOS	20,000.00	0.00	20,000.00	0.01%
1.1.3.2.02.03.0.0.0.0	Impuestos específicos a los servicios de diversión y esparcimiento	20,000.00	0.00	20,000.00	0.01%
1.1.3.2.02.03.1.0.0.0	Impuesto sobre espectáculos públicos 6%	20,000.00	0.00	20,000.00	0.01%
1.1.3.3.00.00.0.0.0.0	OTROS IMPUESTOS A LOS BIENES Y SERVICIOS	9,981,508.53	8,712,801.41	18,694,309.94	7.08%
1.1.3.3.01.00.0.0.0.0	Licencias profesionales comerciales y otros permisos	9,981,508.53	8,712,801.41	18,694,309.94	7.08%
1.1.3.3.01.02.0.0.0.0	Patentes Municipales	9,175,350.39	8,538,484.41	17,713,834.80	6.71%
1.1.3.3.01.09.0.0.0.0	Otras licencias profesionales comerciales y otros permisos	806,158.14	174,317.00	980,475.14	0.37%
1.1.9.0.00.00.0.0.0.0	OTROS INGRESOS TRIBUTARIOS	1,808,511.45	201,568.12	2,010,079.57	0.76%
1.1.9.1.00.00.0.0.0.0	IMPUESTO DE TIMBRES	1,808,511.45	201,568.12	2,010,079.57	0.76%
1.1.9.1.01.00.0.0.0.0	Timbres municipales (por hipotecas y cédulas hipotecarias)	1,344,122.65	185,394.57	1,529,517.22	0.58%
1.1.9.1.02.00.0.0.0.0	Timbre Pro-parques Nacionales.	464,388.80	16,173.55	480,562.35	0.18%
1.3.0.0.00.00.0.0.0.0	INGRESOS NO TRIBUTARIOS	38,186,407.28	9,386,428.00	47,572,835.28	18.02%
1.3.1.0.00.00.0.0.0.0	VENTA DE BIENES Y SERVICIOS	35,605,579.59	8,859,892.15	44,465,471.74	16.85%
1.3.1.1.00.00.0.0.0.0	VENTA DE BIENES	10,714,438.46	0.00	10,714,438.46	4.06%
1.3.1.1.05.00.0.0.0.0	Venta de agua	10,714,438.46	0.00	10,714,438.46	4.06%
1.3.1.2.00.00.0.0.0.0	VENTA DE SERVICIOS	24,874,325.13	8,607,927.85	33,482,252.98	12.68%
1.3.1.2.04.00.0.0.0.0	ALQUILERES	268,000.00	200,575.00	468,575.00	0.18%
1.3.1.2.04.01.0.0.0.0	Alquiler de edificios e instalaciones	268,000.00	200,575.00	468,575.00	0.18%
1.3.1.2.05.00.0.0.0.0	SERVICIOS COMUNITARIOS	24,527,012.13	8,407,352.85	32,934,364.98	12.48%
1.3.1.2.05.02.0.0.0.0	Servicios de instalación y derivación de agua	501,820.84	0.00	501,820.84	0.19%
1.3.1.2.05.03.0.0.0.0	Servicios de cementerio	1,655,690.69	0.00	1,655,690.69	0.63%
1.3.1.2.05.04.0.0.0.0	Servicios de saneamiento ambiental	21,285,398.74	8,407,352.85	29,692,751.59	11.25%
1.3.1.2.05.04.1.0.0.0	Servicios de recolección de basura	10,256,065.35	7,520,715.00	17,776,780.35	6.73%
1.3.1.2.05.04.2.0.0.0	Servicios de aseo de vías y sitios públicos	3,692,547.49	886,637.85	4,579,185.34	1.73%
1.3.1.2.05.04.3.0.0.0	Servicios de depósito y tratamiento de basura	5,713,740.08	0.00	5,713,740.08	2.16%

MUNICIPALIDAD DE JIMÉNEZ
INGRESOS EJECUCIÓN PRESUPUESTARIA CONSOLIDADA
"DICIEMBRE 2021" DEL 1° AL 31 DE DICIEMBRE 2021

CODIGO	NOMBRE	JIMÉNEZ	TUCURRIQUE	TOTAL	%
1.3.1.2.05.04.4.0.000	Mantenimiento de parques y obras de ornato	1,623,045.82	0.00	1,623,045.82	0.61%
1.3.1.2.05.09.0.0.000	Otros servicios comunitarios	1,084,101.86	0.00	1,084,101.86	0.41%
1.3.1.2.05.09.9.0.000	Otros servicios comunitarios	1,084,101.86	0.00	1,084,101.86	0.41%
1.3.1.2.05.09.9.1.000	Servicio de Hidrantes	1,084,101.86	0.00	1,084,101.86	0.41%
1.3.1.2.09.00.0.0.000	OTROS SERVICIOS	79,313.00	0.00	79,313.00	0.03%
1.3.1.2.09.09.0.0.000	Venta de otros servicios	79,313.00	0.00	79,313.00	0.03%
1.3.1.3.00.00.0.0.000	DERECHOS ADMINISTRATIVOS	16,816.00	251,964.30	268,780.30	0.10%
1.3.1.3.02.00.0.0.000	DERECHOS ADMINISTRATIVOS A OTROS SERVICIOS PÚBLICOS	16,816.00	251,964.30	268,780.30	0.10%
1.3.1.3.02.09.0.0.000	Otros derechos administrativos a otros servicios públicos	16,816.00	251,964.30	268,780.30	0.10%
1.3.1.3.02.09.1.0.000	Derechos de cementerio	16,816.00	251,964.30	268,780.30	0.10%
1.3.2.0.00.00.0.0.000	INGRESOS DE LA PROPIEDAD	675,970.26	0.00	675,970.26	0.26%
1.3.2.3.00.00.0.0.000	RENTA DE ACTIVOS FINANCIEROS	675,970.26	0.00	675,970.26	0.26%
1.3.2.3.03.00.0.0.000	OTRAS RENTAS DE ACTIVOS FINANCIEROS	675,970.26	0.00	675,970.26	0.26%
1.3.2.3.03.01.0.0.000	Intereses sobre cuentas corrientes y otros depósitos en Bancos Estatales	675,970.26	0.00	675,970.26	0.26%
1.3.3.0.00.00.0.0.000	MULTAS, SANCIONES, REMATES Y CONFISCACIONES	253,188.71	0.00	253,188.71	0.10%
1.3.3.1.00.00.0.0.000	MULTAS Y SANCIONES	253,188.71	0.00	253,188.71	0.10%
1.3.3.1.09.00.0.0.000	Otras multas	253,188.71	0.00	253,188.71	0.10%
1.3.3.1.09.02.0.0.000	Multas por infracción a la ley de construcciones	169,265.00	0.00	169,265.00	0.06%
1.3.3.1.09.09.0.0.000	Multas varias (No declaracion de patentes y atraso licencias de licores)	83,923.71	0.00	83,923.71	0.03%
1.3.4.0.00.00.0.0.000	INTERESES MORATORIOS	1,651,668.72	526,535.85	2,178,204.57	0.83%
1.3.4.1.00.00.0.0.000	Intereses moratorios por atraso en pago de impuesto	542,928.83	526,535.85	1,069,464.68	0.41%
1.3.4.2.00.00.0.0.000	Intereses moratorios por atraso en pago de bienes y servicios	1,102,530.69	0.00	1,102,530.69	0.42%
1.3.4.9.00.00.0.0.000	Otros intereses moratorios	6,209.20	0.00	6,209.20	0.00%
1.4.0.0.00.00.0.0.000	TRANSFERENCIAS CORRIENTES	1,385,994.35	0.00	1,385,994.35	0.53%
1.4.1.0.00.00.0.0.000	TRANSFERENCIAS CORRIENTES DEL SECTOR PUBLICO	1,385,994.35	0.00	1,385,994.35	0.53%
1.4.1.3.00.00.0.0.000	Transferencias corrientes de Instituciones Descentralizadas no Empresariales	1,385,994.35	0.00	1,385,994.35	0.53%
1.4.1.3.01.00.0.0.000	Aporte del I.F.A.M. por Licores Nacionales y Extranjeros	1,385,994.35	0.00	1,385,994.35	0.53%
2.0.0.0.00.00.0.0.000	INGRESOS DE CAPITAL	108,514,079.08	50,988,882.19	159,502,961.27	60.43%
2.4.0.0.00.00.0.0.000	TRANSFERENCIAS DE CAPITAL	108,514,079.08	50,988,882.19	159,502,961.27	60.43%
2.4.1.0.00.00.0.0.000	TRANSFERENCIAS DE CAPITAL DEL SECTOR PUBLICO	108,514,079.08	50,988,882.19	159,502,961.27	60.43%
2.4.1.1.00.00.0.0.000	Transferencias de capital del Gobierno Central	108,351,375.50	50,988,882.19	159,340,257.69	60.36%
2.4.1.1.01.00.0.0.000	Aporte del Gobierno Central, Ley 8114, para mantenimiento de la red vial cantonal	108,351,375.50	50,988,882.19	159,340,257.69	60.36%
2.4.1.3.00.00.0.0.000	Transferencias de capital de Instituciones Descentralizadas no Empresariales	162,703.58	0.00	162,703.58	0.06%
2.4.1.3.01.00.0.0.000	Aporte del I.F.A.M. para mantenimiento y conservación de calles urbanas y caminos vecinales y adquisición de maquinaria y equipo, Ley 6909-83	162,703.58	0.00	162,703.58	0.06%

MUNICIPALIDAD DE JIMÉNEZ
EGRESOS EJECUCIÓN PRESUPUESTARIA CONSOLIDADA
"DICIEMBRE 2021" DEL 1° AL 31 DE DICIEMBRE 2021

JIMENEZ	TUCURRIQUE	COMPROMISOS	TOTAL
Clasificador por Objeto del Gasto			

Consolidado
Clasificador Económico

PROGRAMA I: DIRECCIÓN Y ADMINISTRACIÓN GENERAL	Cod Detalle	Monto
--	-------------	-------

ACTIVIDAD	01 ADMINISTRACIÓN GENERAL	14,130,620.88	7,860,515.00	10,131,805.31	32,122,941.19	TOTAL ACTIVIDAD	32,122,941.19
	0 REMUNERACIONES	10,786,086.38	7,660,515.00	0.00	18,446,601.38	1.1.1 REMUNERACIONES	18,446,601.38
	0.01.01 Sueldos para cargos fijos	4,883,326.56	2,624,393.00		7,507,719.56	1.1.1.1 Sueldos y salarios	7,507,719.56
	0.01.02 Jornales	1,220,908.00	0.00		1,220,908.00	1.1.1.1 Sueldos y salarios	1,220,908.00
	0.01.03 Servicios especiales	380,837.68	0.00		380,837.68	1.1.1.1 Sueldos y salarios	380,837.68
	0.02.01 Tiempo extraordinario	9,604.00	0.00		9,604.00	1.1.1.1 Sueldos y salarios	9,604.00
	0.02.02 Recargo de funciones	59,934.00	0.00		59,934.00	1.1.1.1 Sueldos y salarios	59,934.00
	0.02.05 Dietas	552,750.00	240,000.00		792,750.00	1.1.1.1 Sueldos y salarios	792,750.00
	0.03.01 Retribución por años servidos	1,162,466.36	799,673.00		1,962,139.36	1.1.1.1 Sueldos y salarios	1,962,139.36
	0.03.02 Restricción al ejercicio liberal de la profesión	554,572.78	0.00		554,572.78	1.1.1.1 Sueldos y salarios	554,572.78
	0.03.03 Decimotercer mes	0.00	3,353,073.00		3,353,073.00	1.1.1.1 Sueldos y salarios	3,353,073.00
	0.04.01 Contribución Patronal al Seguro de Salud de la CCSS	1,083,500.00	307,875.00		1,391,375.00	1.1.1.2 Contribuciones sociales	1,391,375.00
	0.04.05 Contribución Patronal al Banco Popular y de Desarrollo Comunal	44,907.00	16,642.00		61,549.00	1.1.1.2 Contribuciones sociales	61,549.00
	0.05.01 Contribución Patronal al Seguro de Pensiones de CCSS	462,616.00	169,082.00		631,698.00	1.1.1.2 Contribuciones sociales	631,698.00
	0.05.02 Aporte Patronal al Régimen Obligatorio de Pensiones Complementarias	128,721.00	49,926.00		178,647.00	1.1.1.2 Contribuciones sociales	178,647.00
	0.05.03 Aporte Patronal al Fondo de Capitalización Laboral	241,943.00	99,851.00		341,794.00	1.1.1.2 Contribuciones sociales	341,794.00
	1 SERVICIOS	1,735,970.50	200,000.00	3,293,000.00	5,228,970.50	1.1.2 ADQUISICIÓN DE BIENES Y SER	7,186,587.45
	1.01.02 Alquiler de maquinaria, equipo y mobiliario	178,000.00	0.00	1,980,000.00	2,158,000.00	1.1.2 Adquisición de bienes y servicios	2,158,000.00
	1.02.04 Servicio de telecomunicaciones	199,960.48	0.00		199,960.48	1.1.2 Adquisición de bienes y servicios	199,960.48
	1.03.01 Información	538,190.00	0.00		538,190.00	1.1.2 Adquisición de bienes y servicios	538,190.00
	1.03.06 Comisiones y gastos por servicios financieros y comerciales	0.02	0.00		0.02	1.1.2 Adquisición de bienes y servicios	0.02
	1.04.05 Servicios de desarrollo de sistemas informáticos	0.00	200,000.00		200,000.00	1.1.2 Adquisición de bienes y servicios	200,000.00
	1.05.01 Transporte dentro del país	12,320.00	0.00		12,320.00	1.1.2 Adquisición de bienes y servicios	12,320.00
	1.05.02 Viáticos dentro del país	76,500.00	0.00		76,500.00	1.1.2 Adquisición de bienes y servicios	76,500.00
	1.08.03 Mantenimiento de instalaciones y otras obras	571,000.00	0.00	668,000.00	1,239,000.00	1.1.2 Adquisición de bienes y servicios	1,239,000.00
	1.08.05 Mantenimiento y reparación de equipo de transporte	160,000.00	0.00		160,000.00	1.1.2 Adquisición de bienes y servicios	160,000.00
	1.08.08 Mantenimiento y reparación de equipo y sistemas de información	0.00	0.00	645,000.00	645,000.00	1.1.2 Adquisición de bienes y servicios	645,000.00
	2 MATERIALES Y SUMINISTROS	1,209,754.00	0.00	747,862.95	1,957,616.95		*
	2.01.01 Combustibles y lubricantes	895,015.00	0.00	298,540.00	1,193,555.00	1.1.2 Adquisición de bienes y servicios	1,193,555.00
	2.01.04 Tintas, pinturas y diluyentes	314,739.00	0.00	1.00	314,740.00	1.1.2 Adquisición de bienes y servicios	314,740.00
	2.99.01 Útiles y materiales de oficina y cómputo	0.00	0.00	198,970.94	198,970.94	1.1.2 Adquisición de bienes y servicios	198,970.94
	2.99.03 Productos de papel, cartón e impresos	0.00	0.00	250,351.01	250,351.01	1.1.2 Adquisición de bienes y servicios	250,351.01
	5 BIENES DURADEROS	398,810.00	0.00	0.00	398,810.00	2.2 ADQUISICIÓN DE ACTIVOS	398,810.00
	5.01.05 Equipos de cómputo	398,810.00	0.00		398,810.00	2.2.1 Maquinaria y equipo	398,810.00
	6 TRANSFERENCIAS CORRIENTES	0.00	0.00	6,090,942.36	6,090,942.36	1.3 TRANSFERENCIAS CORRIENTES	6,090,942.36
	6.03.01 Prestaciones legales	0.00	0.00	6,090,942.36	6,090,942.36	1.3.2 Transferencias corrientes al Sector	6,090,942.36

*

*

MUNICIPALIDAD DE JIMÉNEZ
EGRESOS EJECUCIÓN PRESUPUESTARIA CONSOLIDADA
"DICIEMBRE 2021" DEL 1° AL 31 DE DICIEMBRE 2021

		JIMENEZ	TUCURRIQUE	COMPROMISOS	TOTAL	Consolidado	
		Clasificador por Objeto del Gasto				Clasificador Económico	
ACTIVIDAD 02	AUDITORÍA INTERNA	1,651,270.66	0.00	0.00	1,651,270.66	TOTAL ACTIVIDAD	1,651,270.66
	0 REMUNERACIONES	1,501,270.66	0.00	0.00	1,501,270.66	1.1.1 REMUNERACIONES	1,501,270.66
	0.01.01 Sueldos para cargos fijos	576,075.74	0.00		576,075.74	1.1.1.1 Sueldos y salarios	576,075.74
	0.03.01 Retribución por años servidos	233,211.60	0.00		233,211.60	1.1.1.1 Sueldos y salarios	233,211.60
	0.03.02 Restricción al ejercicio liberal de la profesión	357,631.32	0.00		357,631.32	1.1.1.1 Sueldos y salarios	357,631.32
	0.04.01 Contribución Patronal al Seguro de Salud de la CCSS	183,558.00	0.00		183,558.00	1.1.1.2 Contribuciones sociales	183,558.00
	0.04.05 Contribución Patronal al Banco Popular y de Desarrollo Comunal	4,100.00	0.00		4,100.00	1.1.1.2 Contribuciones sociales	4,100.00
	0.05.01 Contribución Patronal al Seguro de Pensiones de CCSS	86,281.00	0.00		86,281.00	1.1.1.2 Contribuciones sociales	86,281.00
	0.05.02 Aporte Patronal al Régimen Obligatorio de Pensiones Complementarias	19,971.00	0.00		19,971.00	1.1.1.2 Contribuciones sociales	19,971.00
	0.05.03 Aporte Patronal al Fondo de Capitalización Laboral	40,442.00	0.00		40,442.00	1.1.1.2 Contribuciones sociales	40,442.00
	2 MATERIALES Y SUMINISTROS	150,000.00	0.00	0.00	150,000.00	1.1.2 ADQUISICIÓN DE BIENES Y SER	150,000.00
	2.01.04 Tintas, pinturas y diluyentes	150,000.00	0.00		150,000.00	1.1.2 Adquisición de bienes y servicios	150,000.00

ACTIVIDAD 04	REGISTRO DE DEUDAS, FONDOS Y TRANSFERENCIAS	22,897,051.24	13,769,186.93	1,528,485.68	38,194,723.85	TOTAL ACTIVIDAD	38,194,723.85
	6.01.01 Transferencias corrientes al Gobierno Central	375,333.73	557,637.98	0.00	932,971.71	1.3 TRANSFERENCIAS CORRIENTES	38,194,723.85
	6.01.01.1 Organismo de Normalización Técnica (1% Ibi)	375,333.73	557,637.98		932,971.71	1.3.1 Transferencias corrientes al Sector	932,971.71
	6.01.02 Transferencias corrientes a Organismos Desconcentrados	3,873,438.53	1,730,561.11	1,528,485.68	7,132,485.32		*
	6.01.02.1 Aporte Junta Administrativa del Registro Nacional (3% Ibi)	1,126,001.20	0.00	1,410,000.00	2,536,001.20	1.3.1 Transferencias corrientes al Sector	2,536,001.20
	6.01.02.2 Fondo Parques Nacionales (Timbres)	1,422,806.24	746,459.77		2,169,266.01	1.3.1 Transferencias corrientes al Sector	2,169,266.01
	6.01.02.3 Comisión Nacional Conagebio Ley 7788 (10% Timbre Parques Nacionales.)	225,842.26	0.00	118,485.68	344,327.94	1.3.1 Transferencias corrientes al Sector	344,327.94
	6.01.02.1 Consejo Nacional de Personas con Discapacidad (CONAPDIS) 0,5%	1,098,788.83	984,101.34		2,082,890.17	1.3.1 Transferencias corrientes al Sector	2,082,890.17
	6.01.03 Transferencias corrientes a Instituciones Descentralizadas no Empresariales	9,659,293.00	5,576,379.77	0.00	15,235,672.77		
	6.01.03.2 Juntas de Educación (10% Ibi)	9,659,293.00	5,576,379.77		15,235,672.77	1.3.1 Transferencias corrientes al Sector	15,235,672.77
	6.01.04 Transferencias corrientes a Gobiernos Locales	8,988,985.98	5,904,608.07	0.00	14,893,594.05		
	6.01.04.1 Comité Cantonal de Deportes y Recreación **Jiménez**	7,950,378.82	0.00		7,950,378.82	1.3.1 Transferencias corrientes al Sector	7,950,378.82
	6.01.04.1 Comité Distrital de Deportes y Recreación **Tucurrique**	0.00	5,904,608.07	0.00	5,904,608.07	1.3.1 Transferencias corrientes al Sector	5,904,608.07
	6.01.04.2 Federación de Municipalidades de la Provincia de Cartago	589,212.74	0.00	0.00	589,212.74	1.3.1 Transferencias corrientes al Sector	589,212.74
	6.01.04.3 Unión Nacional de Gobiernos Locales	449,394.42	0.00		449,394.42	1.3.1 Transferencias corrientes al Sector	449,394.42
	TOTAL PROGRAMA I	38,678,942.78	21,629,701.93	11,660,290.99	71,968,935.70		71,968,935.70

PROGRAMA II: SERVICIOS COMUNALES

SERVICIO 01	ASEO DE VÍAS Y SITIOS PÚBLICOS	1,230,342.00	734,447.00	0.00	1,964,789.00	TOTAL ACTIVIDAD	1,964,789.00
	0 REMUNERACIONES	1,180,342.00	734,447.00	0.00	1,914,789.00	1.1.1 REMUNERACIONES	1,914,789.00
	0.01.01 Sueldos para cargos fijos	906,805.00	313,575.00		1,220,380.00	1.1.1.1 Sueldos y salarios	1,220,380.00
	0.01.02 Jornales	186,868.00	0.00		186,868.00	1.1.1.1 Sueldos y salarios	186,868.00
	0.03.01 Retribución por años servidos	0.00	45,815.00		45,815.00	1.1.1.1 Sueldos y salarios	45,815.00
	0.03.03 Decimotercer mes	0.00	314,025.00		314,025.00	1.1.1.1 Sueldos y salarios	314,025.00
	0.04.01 Contribución Patronal al Seguro de Salud de la Caja Costarricense del Seguro Social	79,234.00	29,204.00		108,438.00	1.1.1.2 Contribuciones sociales	108,438.00

MUNICIPALIDAD DE JIMÉNEZ
EGRESOS EJECUCIÓN PRESUPUESTARIA CONSOLIDADA
"DICIEMBRE 2021" DEL 1° AL 31 DE DICIEMBRE 2021

JIMENEZ	TUCURRIQUE	COMPROMISOS	TOTAL
Clasificador por Objeto del Gasto			

Consolidado	
Clasificador Económico	

0.04.05	Contribución Patronal al Banco Popular y de Desarrollo Comunal	530.00	1,580.00	2,110.00	1.1.1.2	Contribuciones sociales	2,110.00	
0.05.01	Contribución Patronal al Seguro de Pensiones de la Caja Costarricense del Seguro Social	6,550.00	16,040.00	22,590.00	1.1.1.2	Contribuciones sociales	22,590.00	
0.05.02	Aporte Patronal al Régimen Obligatorio de Pensiones Complementarias	150.00	4,736.00	4,886.00	1.1.1.2	Contribuciones sociales	4,886.00	
0.05.03	Aporte Patronal al Fondo de Capitalización Laboral	205.00	9,472.00	9,677.00	1.1.1.2	Contribuciones sociales	9,677.00	
1	SERVICIOS	50,000.00	0.00	0.00	50,000.00	1.1.2	ADQUISICIÓN DE BIENES Y SER	50,000.00
1.04.99	Otros servicios de gestión y apoyo	50,000.00	0.00	50,000.00	1.1.2	Adquisición de bienes y servicios	50,000.00	

SERVICIO	02 RECOLECCIÓN DE BASURA	6,055,943.24	5,072,151.79	1,353,233.17	12,481,328.20	TOTAL ACTIVIDAD	12,481,328.20	
	0 REMUNERACIONES	4,601,831.26	686,009.00	0.00	5,287,840.26	1.1.1 REMUNERACIONES	5,287,840.26	
0.01.01	Sueldos para cargos fijos	2,675,849.66	311,483.00		2,987,332.66	1.1.1.1	Sueldos y salarios	2,987,332.66
0.01.02	Jornales	427,386.00	0.00		427,386.00	1.1.1.1	Sueldos y salarios	427,386.00
0.02.01	Tiempo extraordinario	195,329.86	0.00		195,329.86	1.1.1.1	Sueldos y salarios	195,329.86
0.03.01	Retribución por años servidos	206,842.74	25,515.00		232,357.74	1.1.1.1	Sueldos y salarios	232,357.74
0.03.03	Decimotercer mes	0.00	292,476.00		292,476.00	1.1.1.1	Sueldos y salarios	292,476.00
0.04.01	Contribución Patronal al Seguro de Salud de la Caja Costarricense del Seguro Social	580,283.00	27,054.00		607,337.00	1.1.1.2	Contribuciones sociales	607,337.00
0.04.05	Contribución Patronal al Banco Popular y de Desarrollo Comunal	26,277.00	1,462.00		27,739.00	1.1.1.2	Contribuciones sociales	27,739.00
0.05.01	Contribución Patronal al Seguro de Pensiones de la Caja Costarricense del Seguro Social	265,372.00	14,858.00		280,230.00	1.1.1.2	Contribuciones sociales	280,230.00
0.05.02	Aporte Patronal al Régimen Obligatorio de Pensiones Complementarias	79,830.00	4,387.00		84,217.00	1.1.1.2	Contribuciones sociales	84,217.00
0.05.03	Aporte Patronal al Fondo de Capitalización Laboral	144,661.00	8,774.00		153,435.00	1.1.1.2	Contribuciones sociales	153,435.00
REC. BASURA	1 SERVICIOS	1,254,646.98	4,263,753.17	283,313.05	5,801,713.20	1.1.2	ADQUISICIÓN DE BIENES Y SER	6,499,306.82
1.01.02	Alquiler de maquinaria, equipo y mobiliario	30,000.00	0.00	0.00	30,000.00	1.1.2	Adquisición de bienes y servicios	30,000.00
1.02.02	Servicio de energía eléctrica	16,180.00	0.00		16,180.00	1.1.2	Adquisición de bienes y servicios	16,180.00
1.02.99	Otros servicios básicos	384,047.00	3,714,195.65		4,098,242.65	1.1.2	Adquisición de bienes y servicios	4,098,242.65
1.03.06	Comisiones y gastos por servicios financieros y comerciales	288,317.68	0.00		288,317.68	1.1.2	Adquisición de bienes y servicios	288,317.68
1.04.99	Otros servicios de gestión y apoyo	0.00	549,557.52		549,557.52	1.1.2	Adquisición de bienes y servicios	549,557.52
1.05.02	Viáticos dentro del país	272,620.30	0.00		272,620.30	1.1.2	Adquisición de bienes y servicios	272,620.30
1.06.01	Seguros	0.00	0.00	0.02	0.02	1.1.2	Adquisición de bienes y servicios	0.02
1.08.05	Mantenimiento y reparación de equipo de transporte	207,000.00	0.00	283,313.03	490,313.03	1.1.2	Adquisición de bienes y servicios	490,313.03
XXX	XXXXXX	0.00	0.00		*	1.3	TRANSFERENCIAS CORRIENTES	56,482.00
1.09.99	Otros impuestos	56,482.00	0.00		56,482.00	1.3.1	Transferencias corrientes al Sector	56,482.00
	2 MATERIALES Y SUMINISTROS	199,465.00	122,389.62	432,221.00	754,075.62			*
2.01.01	Combustibles y lubricantes	0.00	0.00	432,221.00	432,221.00	1.1.2	Adquisición de bienes y servicios	432,221.00
2.01.04	Tintas, pinturas y diluyentes	199,465.00	0.00		199,465.00	1.1.2	Adquisición de bienes y servicios	199,465.00
2.99.05	Útiles y materiales de limpieza	0.00	122,389.62		122,389.62	1.1.2	Adquisición de bienes y servicios	122,389.62
	5 BIENES DURADEROS	0.00	0.00	637,699.12	637,699.12	2.2	ADQUISICIÓN DE ACTIVOS	637,699.12
5.01.99	Maquinaria y equipo diverso	0.00	0.00	637,699.12	637,699.12	2.2.1	Maquinaria y equipo	637,699.12

MUNICIPALIDAD DE JIMÉNEZ
EGRESOS EJECUCIÓN PRESUPUESTARIA CONSOLIDADA
"DICIEMBRE 2021" DEL 1° AL 31 DE DICIEMBRE 2021

JIMENEZ	TUCURRIQUE	COMPROMISOS	TOTAL
Clasificador por Objeto del Gasto			

Consolidado
Clasificador Económico

SERVICIO	04 CEMENTERIOS	1,106,462.29	70,000.00	233,876.60	1,410,338.89	TOTAL ACTIVIDAD	1,410,338.89
	0 REMUNERACIONES	930,021.23	0.00	0.00	930,021.23	1.1.1 REMUNERACIONES	930,021.23
	0.01.01 Sueldos para cargos fijos	264,560.16	0.00		264,560.16	1.1.1.1 Sueldos y salarios	264,560.16
	0.01.02 Jornales	171,737.50	0.00		171,737.50	1.1.1.1 Sueldos y salarios	171,737.50
	0.01.05 Suplencias	106,809.30	0.00		106,809.30	1.1.1.1 Sueldos y salarios	106,809.30
	0.02.01 Tiempo extraordinario	41,330.79	0.00		41,330.79	1.1.1.1 Sueldos y salarios	41,330.79
	0.02.03 Disponibilidad laboral	112,889.50	0.00		112,889.50	1.1.1.1 Sueldos y salarios	112,889.50
	0.03.01 Retribución por años servidos	93,545.98	0.00		93,545.98	1.1.1.1 Sueldos y salarios	93,545.98
	0.04.01 Contribución Patronal al Seguro de Salud de la Caja Costarricense del Seguro Social	87,500.00	0.00		87,500.00	1.1.1.2 Contribuciones sociales	87,500.00
	0.04.05 Contribución Patronal al Banco Popular y de Desarrollo Comunal	2,820.00	0.00		2,820.00	1.1.1.2 Contribuciones sociales	2,820.00
	0.05.01 Contribución Patronal al Seguro de Pensiones de la Caja Costarricense del Seguro Social	29,900.00	0.00		29,900.00	1.1.1.2 Contribuciones sociales	29,900.00
	0.05.02 Aporte Patronal al Régimen Obligatorio de Pensiones Complementarias	6,205.00	0.00		6,205.00	1.1.1.2 Contribuciones sociales	6,205.00
	0.05.03 Aporte Patronal al Fondo de Capitalización Laboral	12,723.00	0.00		12,723.00	1.1.1.2 Contribuciones sociales	12,723.00
CEMENTERIO	1 SERVICIOS	152,327.75	70,000.00	0.00	222,327.75	1.1.2 ADQUISICIÓN DE BIENES Y SER	480,317.66
	1.02.04 Servicio de telecomunicaciones	48,336.86	0.00		48,336.86	1.1.2 Adquisición de bienes y servicios	48,336.86
	1.03.06 Comisiones y gastos por servicios financieros y comerciales	103,990.89	0.00		103,990.89	1.1.2 Adquisición de bienes y servicios	103,990.89
	1.04.99 Otros servicios de gestión y apoyo	0.00	70,000.00		70,000.00	1.1.2 Adquisición de bienes y servicios	70,000.00
	2 MATERIALES Y SUMINISTROS	24,113.31	0.00	233,876.60	257,989.91		*
	2.01.01 Combustibles y lubricantes	24,113.31	0.00	223,842.60	247,955.91	1.1.2 Adquisición de bienes y servicios	247,955.91
	2.04.01 Herramientas e instrumentos	0.00	0.00	10,034.00	10,034.00	1.1.2 Adquisición de bienes y servicios	10,034.00

SERVICIO	05 PARQUES Y OBRAS DE ORNATO	3,095,209.40	0.00	967,521.01	4,062,730.41	TOTAL ACTIVIDAD	4,062,730.41
	0 REMUNERACIONES	364,900.40	0.00	0.00	364,900.40	1.1.1 REMUNERACIONES	364,900.40
	0.01.01 Sueldos para cargos fijos	59,833.88	0.00		59,833.88	1.1.1.1 Sueldos y salarios	59,833.88
	0.01.02 Jornales	187,793.00	0.00		187,793.00	1.1.1.1 Sueldos y salarios	187,793.00
	0.03.01 Retribución por años servidos	25,618.52	0.00		25,618.52	1.1.1.1 Sueldos y salarios	25,618.52
	0.04.01 Contribución Patronal al Seguro de Salud de la Caja Costarricense del Seguro Social	48,700.00	0.00		48,700.00	1.1.1.2 Contribuciones sociales	48,700.00
	0.04.05 Contribución Patronal al Banco Popular y de Desarrollo Comunal	2,025.00	0.00		2,025.00	1.1.1.2 Contribuciones sociales	2,025.00
	0.05.01 Contribución Patronal al Seguro de Pensiones de la Caja Costarricense del Seguro Social	22,440.00	0.00		22,440.00	1.1.1.2 Contribuciones sociales	22,440.00
	0.05.02 Aporte Patronal al Régimen Obligatorio de Pensiones Complementarias	6,020.00	0.00		6,020.00	1.1.1.2 Contribuciones sociales	6,020.00
	0.05.03 Aporte Patronal al Fondo de Capitalización Laboral	12,470.00	0.00		12,470.00	1.1.1.2 Contribuciones sociales	12,470.00
	1 SERVICIOS	2,137,649.00	0.00	450,000.00	2,587,649.00	1.1.2 ADQUISICIÓN DE BIENES Y SER	3,697,830.01
	1.01.02 Alquiler de maquinaria, equipo y mobiliario	0.00	0.00	450,000.00	450,000.00	1.1.2 Adquisición de bienes y servicios	450,000.00
	1.02.02 Servicio de energía eléctrica	399,595.00	0.00		399,595.00	1.1.2 Adquisición de bienes y servicios	399,595.00

MUNICIPALIDAD DE JIMÉNEZ
EGRESOS EJECUCIÓN PRESUPUESTARIA CONSOLIDADA
"DICIEMBRE 2021" DEL 1° AL 31 DE DICIEMBRE 2021

JIMENEZ	TUCURRIQUE	COMPROMISOS	TOTAL
Clasificador por Objeto del Gasto			

Consolidado	
Clasificador Económico	

1.03.06	Comisiones y gastos por servicios financieros y comerciales	64,054.00	0.00	64,054.00	1.1.2	Adquisición de bienes y servicios	64,054.00
1.04.06	Servicios generales	1,140,000.00	0.00	1,140,000.00	1.1.2	Adquisición de bienes y servicios	1,140,000.00
1.08.03	Mantenimiento de instalaciones y otras obras	534,000.00	0.00	534,000.00	1.1.2	Adquisición de bienes y servicios	534,000.00
2	MATERIALES Y SUMINISTROS	592,660.00	0.00	517,521.01	1,110,181.01		*
2.01.04	Tintas, pinturas y diluyentes	592,660.00	0.00	242,521.00	835,181.00	1.1.2	Adquisición de bienes y servicios
2.03.02	Materiales y productos minerales y asfálticos	0.00	0.00	275,000.01	275,000.01	1.1.2	Adquisición de bienes y servicios

SERVICIO	06	ACUEDUCTOS	6,321,043.81	0.00	1,131,515.04	7,452,558.85	TOTAL ACUEDUCTO	7,452,558.85
ACUEDUCTO	06-01	SERVICIO ACUEDUCTOS	5,741,961.72	0.00	1,121,479.25	6,863,440.97	TOTAL ACTIVIDAD	6,863,440.97
		0 REMUNERACIONES	3,953,957.67	0.00	0.00	3,953,957.67	1.1.1 REMUNERACIONES	3,953,957.67
	0.01.01	Sueldos para cargos fijos	1,585,604.48	0.00	1,585,604.48	1,585,604.48	1.1.1.1	Sueldos y salarios
	0.01.02	Jornales	167,297.00	0.00	167,297.00	167,297.00	1.1.1.1	Sueldos y salarios
	0.02.01	Tiempo extraordinario	257,092.78	0.00	257,092.78	257,092.78	1.1.1.1	Sueldos y salarios
	0.02.03	Disponibilidad laboral	68,965.75	0.00	68,965.75	68,965.75	1.1.1.1	Sueldos y salarios
	0.03.01	Retribución por años servidos	520,635.04	0.00	520,635.04	520,635.04	1.1.1.1	Sueldos y salarios
	0.03.02	Restricción al ejercicio liberal de la profesión	141,152.62	0.00	141,152.62	141,152.62	1.1.1.1	Sueldos y salarios
	0.03.03	Decimotercer mes	732,479.00	0.00	732,479.00	732,479.00	1.1.1.1	Sueldos y salarios
	0.04.01	Contribución Patronal al Seguro de Salud de la Caja Costarricense del Seguro Social	232,866.00	0.00	232,866.00	232,866.00	1.1.1.2	Contribuciones sociales
	0.04.05	Contribución Patronal al Banco Popular y de Desarrollo Comunal	12,295.00	0.00	12,295.00	12,295.00	1.1.1.2	Contribuciones sociales
	0.05.01	Contribución Patronal al Seguro de Pensiones de la Caja Costarricense del Seguro Social	124,916.00	0.00	124,916.00	124,916.00	1.1.1.2	Contribuciones sociales
	0.05.02	Aporte Patronal al Régimen Obligatorio de Pensiones Complementarias	36,885.00	0.00	36,885.00	36,885.00	1.1.1.2	Contribuciones sociales
	0.05.03	Aporte Patronal al Fondo de Capitalización Laboral	73,769.00	0.00	73,769.00	73,769.00	1.1.1.2	Contribuciones sociales
		1 SERVICIOS	512,429.39	0.00	904,340.98	1,416,770.37	1.1.2 ADQUISICIÓN DE BIENES Y SER	2,890,299.60
	1.02.04	Servicio de telecomunicaciones	87,645.14	0.00	87,645.14	87,645.14	1.1.2	Adquisición de bienes y servicios
	1.03.01	Información	102,800.00	0.00	102,800.00	102,800.00	1.1.2	Adquisición de bienes y servicios
	1.03.06	Comisiones y gastos por servicios financieros y comerciales	173,887.25	0.00	173,887.25	173,887.25	1.1.2	Adquisición de bienes y servicios
	1.04.06	Servicios generales	24,414.00	0.00	24,414.00	24,414.00	1.1.2	Adquisición de bienes y servicios
	1.04.03	Servicios de ingeniería	0.00	0.00	853,291.00	853,291.00	1.1.2	Adquisición de bienes y servicios
	1.06.01	Seguros	0.00	0.00	1.00	1.00	1.1.2	Adquisición de bienes y servicios
	1.08.05	Mantenimiento y reparación de equipo de transporte	104,500.00	0.00	51,048.98	155,548.98	1.1.2	Adquisición de bienes y servicios
	1.09.99	Otros impuestos	0.00	0.00		*	1.3 TRANSFERENCIAS CORRIENTES	19,183.00
	1.09.99	Otros impuestos	0.00	0.00		*	1.3.1 IMPUESTOS	19,183.00
	1.09.99	Otros impuestos	19,183.00	0.00		19,183.00	1.3.1	Transferencias corrientes al Sector
		2 MATERIALES Y SUMINISTROS	1,275,574.66	0.00	217,137.57	1,492,712.23		*
	2.01.01	Combustibles y lubricantes	122,765.00	0.00	0.00	122,765.00	1.1.2	Adquisición de bienes y servicios
	2.01.99	Otros productos químicos	162,996.14	0.00		162,996.14	1.1.2	Adquisición de bienes y servicios
	2.03.01	Materiales y productos metálicos	484,192.40	0.00	3,802.80	487,995.20	1.1.2	Adquisición de bienes y servicios
	2.03.02	Materiales y productos minerales y asfálticos	0.00	0.00	19,094.40	19,094.40	1.1.2	Adquisición de bienes y servicios

MUNICIPALIDAD DE JIMÉNEZ
EGRESOS EJECUCIÓN PRESUPUESTARIA CONSOLIDADA
"DICIEMBRE 2021" DEL 1° AL 31 DE DICIEMBRE 2021

						Consolidado			
						Clasificador Económico			
		JIMENEZ	TUCURRIQUE	COMPROMISOS	TOTAL				
						Clasificador por Objeto del Gasto			
ACUEDUCTOS	2.03.06	2.03.06	443,818.00	0.00	165,486.47	609,304.47	1.1.2 Adquisición de bienes y servicios	609,304.47	
	2.03.99	Otros materiales y productos de uso en la construcción	3,510.00	0.00	4,722.88	8,232.88	1.1.2 Adquisición de bienes y servicios	8,232.88	
	2.04.02	Repuestos y accesorios	51,500.00	0.00		51,500.00	1.1.2 Adquisición de bienes y servicios	51,500.00	
	2.99.04	Textiles y vestuario	0.00	0.00	10,576.13	10,576.13	1.1.2 Adquisición de bienes y servicios	10,576.13	
	2.99.06	Útiles y materiales de resguardo y seguridad	6,793.12	0.00	13,454.89	20,248.01	1.1.2 Adquisición de bienes y servicios	20,248.01	
	5 BIENES DURADEROS		0.00	0.00	0.70	0.70	2.2 ADQUISICIÓN DE ACTIVOS	0.70	
5.01.06	Equipo sanitario, de laboratorio e investigación	0.00	0.00	0.70	0.70	2.2.1 Maquinaria y equipo	0.70		
						*	*		
HIDRANTES	06-02	SERVICIO HIDRANTES	579,082.09	0.00	10,035.79	589,117.88	TOTAL ACTIVIDAD	589,117.88	
	0 REMUNERACIONES		392,173.98	0.00	0.00	392,173.98	1.1.1 REMUNERACIONES	392,173.98	
	0.01.01	Sueldos para cargos fijos	172,845.16	0.00		172,845.16	1.1.1.1 Sueldos y salarios	172,845.16	
	0.02.03	Disponibilidad laboral	7,662.87	0.00		7,662.87	1.1.1.1 Sueldos y salarios	7,662.87	
	0.03.01	Retribución por años servidos	61,237.21	0.00		61,237.21	1.1.1.1 Sueldos y salarios	61,237.21	
	0.03.02	Restricción al ejercicio liberal de la profesión	15,627.74	0.00		15,627.74	1.1.1.1 Sueldos y salarios	15,627.74	
	0.03.03	Decimotercer mes	81,386.00	0.00		81,386.00	1.1.1.1 Sueldos y salarios	81,386.00	
	0.04.01	Contribución Patronal al Seguro de Salud de la Caja Costarricense del Seguro Social	25,874.00	0.00		25,874.00	1.1.1.2 Contribuciones sociales	25,874.00	
	0.04.05	Contribución Patronal al Banco Popular y de Desarrollo Comunal	1,366.00	0.00		1,366.00	1.1.1.2 Contribuciones sociales	1,366.00	
	0.05.01	Contribución Patronal al Seguro de Pensiones de la Caja Costarricense del Seguro Social	13,880.00	0.00		13,880.00	1.1.1.2 Contribuciones sociales	13,880.00	
	0.05.02	Aporte Patronal al Régimen Obligatorio de Pensiones Complementarias	4,098.00	0.00		4,098.00	1.1.1.2 Contribuciones sociales	4,098.00	
	0.05.03	Aporte Patronal al Fondo de Capitalización Laboral	8,197.00	0.00		8,197.00	1.1.1.2 Contribuciones sociales	8,197.00	
	2 MATERIALES Y SUMINISTROS		186,908.11	0.00	10,035.79	196,943.90	1.1.2 ADQUISICIÓN DE BIENES Y SER	196,943.90	
	2.03.01	Materiales y productos metálicos	24,218.11	0.00	10,035.79	34,253.90	1.1.2 Adquisición de bienes y servicios	34,253.90	
	2.03.02	Materiales y productos minerales y asfálticos	162,690.00	0.00		162,690.00	1.1.2 Adquisición de bienes y servicios	162,690.00	
							*	*	
	SERVICIO	16	DEPÓSITO Y TRATAMIENTO DE BASURA	3,100,904.99	0.00	5,033,663.37	8,134,568.36	TOTAL ACTIVIDAD	8,134,568.36
		0 REMUNERACIONES		1,472,315.78	0.00	0.00	1,472,315.78	1.1.1 REMUNERACIONES	1,472,315.78
		0.01.01	Sueldos para cargos fijos	824,812.40	0.00		824,812.40	1.1.1.1 Sueldos y salarios	824,812.40
		0.01.02	Jornales	201,925.00	0.00		201,925.00	1.1.1.1 Sueldos y salarios	201,925.00
		0.02.01	Tiempo extraordinario	70,209.48	0.00		70,209.48	1.1.1.1 Sueldos y salarios	70,209.48
		0.03.01	Retribución por años servidos	141,634.90	0.00		141,634.90	1.1.1.1 Sueldos y salarios	141,634.90
0.04.01		Contribución Patronal al Seguro de Salud de la Caja Costarricense del Seguro Social	140,466.00	0.00		140,466.00	1.1.1.2 Contribuciones sociales	140,466.00	
0.04.05		Contribución Patronal al Banco Popular y de Desarrollo Comunal	4,025.00	0.00		4,025.00	1.1.1.2 Contribuciones sociales	4,025.00	
0.05.01		Contribución Patronal al Seguro de Pensiones de la Caja Costarricense del Seguro Social	52,628.00	0.00		52,628.00	1.1.1.2 Contribuciones sociales	52,628.00	
0.05.02		Aporte Patronal al Régimen Obligatorio de Pensiones Complementarias	12,370.00	0.00		12,370.00	1.1.1.2 Contribuciones sociales	12,370.00	
0.05.03		Aporte Patronal al Fondo de Capitalización Laboral	24,245.00	0.00		24,245.00	1.1.1.2 Contribuciones sociales	24,245.00	

MUNICIPALIDAD DE JIMÉNEZ
EGRESOS EJECUCIÓN PRESUPUESTARIA CONSOLIDADA
"DICIEMBRE 2021" DEL 1° AL 31 DE DICIEMBRE 2021

JIMENEZ						Consolidado	
TUCURRIQUE						Clasificador Económico	
COMPROMISOS							
TOTAL							
Clasificador por Objeto del Gasto							
1 SERVICIOS		1,623,589.21	0.00	4,423,246.38	6,046,835.59	1.1.2 ADQUISICIÓN DE BIENES Y SER	2,246,252.58
1.01.02	Alquiler de maquinaria, equipo y mobiliario	1,097,000.00	0.00	0.00	1,097,000.00	1.1.2 Adquisición de bienes y servicios	1,097,000.00
1.02.02	Servicio de energía eléctrica	815.00	0.00		815.00	1.1.2 Adquisición de bienes y servicios	815.00
1.02.04	Servicio de telecomunicaciones	125,774.21	0.00		125,774.21	1.1.2 Adquisición de bienes y servicios	125,774.21
1.04.99	Otros servicios de gestión y apoyo	400,000.00	0.00		400,000.00	1.1.2 Adquisición de bienes y servicios	400,000.00
1.08.04	Mantenimiento y reparación de maquinaria y equipo de producción	0.00	0.00	7,246.38	7,246.38	1.1.2 Adquisición de bienes y servicios	7,246.38
1.99.99	Otros servicios no especificados	0.00	0.00	4,416,000.00	4,416,000.00	1.3.1 Transferencias corrientes al Sector	4,416,000.00
2 MATERIALES Y SUMINISTROS		5,000.00	0.00	610,416.99	615,416.99		*
2.01.01	Combustibles y lubricantes	0.00	0.00	610,416.99	610,416.99	1.1.2 Adquisición de bienes y servicios	610,416.99
2.04.02	Repuestos y accesorios	5,000.00	0.00	0.00	5,000.00	1.1.2 Adquisición de bienes y servicios	5,000.00
*							
SERVICIO 25	PROTECCIÓN DEL MEDIO AMBIENTE	140,550.00	212,400.00	0.00	352,950.00	TOTAL ACTIVIDAD	352,950.00
1 SERVICIOS		140,550.00	0.00	0.00	140,550.00	1.1.2 ADQUISICIÓN DE BIENES Y SER	352,950.00
1.03.01	Información	100,550.00	0.00		100,550.00	1.1.2 Adquisición de bienes y servicios	100,550.00
1.07.02	Actividades protocolarias y sociales	40,000.00	0.00		40,000.00	1.1.2 Adquisición de bienes y servicios	40,000.00
2 MATERIALES Y SUMINISTROS		0.00	212,400.00	0.00	212,400.00		*
2.99.05	Útiles y materiales de limpieza	0.00	212,400.00		212,400.00	1.1.2 Adquisición de bienes y servicios	212,400.00
*							
SERVICIO 28	ATENCIÓN DE EMERGENCIAS CANTONALES	220,000.00	1,970,000.00	440,000.00	2,630,000.00	TOTAL ACTIVIDAD	2,630,000.00
1 SERVICIOS		220,000.00	1,970,000.00	440,000.00	2,630,000.00	1.1.2 ADQUISICIÓN DE BIENES Y SER	2,630,000.00
1.01.02	Alquiler de maquinaria, equipo y mobiliario	220,000.00	1,970,000.00	440,000.00	2,630,000.00	1.1.2 Adquisición de bienes y servicios	2,630,000.00
*							
SERVICIO 31	APORTES EN ESPECIE PARA SERVICIOS Y PROYECTOS COMUNITARIOS	0.00	565,921.12	0.00	565,921.12	TOTAL ACTIVIDAD	565,921.12
2 MATERIALES Y SUMINISTROS		0.00	565,921.12	0.00	565,921.12	1.1.2 ADQUISICIÓN DE BIENES Y SER	565,921.12
2.04.02	Repuestos y accesorios	0.00	565,921.12		565,921.12	1.1.2 Adquisición de bienes y servicios	565,921.12
*							
TOTAL PROGRAMA I I		21,270,455.73	8,624,919.91	9,159,809.19	39,055,184.83	TOTAL PROGRAMA I I	39,055,184.83
*							
PROGRAMA III: INVERSIONES							
*							
GRUPO 01	EDIFICIOS	0.00	0.00	11,740,500.00	11,740,500.00	EDIFICIOS	11,740,500.00
*							
Proyecto 01	CECUDI PEJIBAYE	0.00	0.00	11,740,500.00	11,740,500.00	TOTAL PROYECTO	11,740,500.00
5 Bienes Duraderos		0.00	0.00	11,740,500.00	11,740,500.00	2.2 ADQUISICIÓN DE ACTIVOS	11,740,500.00
5.01.99	Maquinaria y equipo diverso	0.00	0.00	11,740,500.00	11,740,500.00	2.2.1 Maquinaria y equipo	11,740,500.00
*							
GRUPO 02	VÍAS DE COMUNICACIÓN TERRESTRE	135,352,202.79	104,018,558.26	487,226,972.57	726,597,733.62	VÍAS DE COMUNICACIÓN TERF	726,597,733.62
*							
Actividad 001	Unidad Técnica de Gestión Vial Municipal (Ley 8114)	8,114,747.04	2,841,042.83	11,290,234.00	22,246,023.87	TOTAL PROYECTO	22,246,023.87
0 REMUNERACIONES		6,328,997.49	1,948,790.00	0.00	8,277,787.49	2.1 FORMACIÓN DE CAPITAL	12,016,324.87
0.01.01	Sueldos para cargos fijos	3,560,846.55	518,386.00		4,079,232.55	2.1.2 Vías de comunicación	4,079,232.55
0.01.02	Jornales	0.00	892,080.00		892,080.00	2.1.2 Vías de comunicación	892,080.00
0.02.01	Tiempo extraordinario	373,121.79	0.00		373,121.79	2.1.2 Vías de comunicación	373,121.79
0.03.01	Retribución por años servidos	975,971.43	0.00		975,971.43	2.1.2 Vías de comunicación	975,971.43

MUNICIPALIDAD DE JIMÉNEZ
EGRESOS EJECUCIÓN PRESUPUESTARIA CONSOLIDADA
"DICIEMBRE 2021" DEL 1° AL 31 DE DICIEMBRE 2021

		JIMENEZ	TUCURRIQUE	COMPROMISOS	TOTAL	Consolidado		
		Clasificador por Objeto del Gasto				Clasificador Económico		
	0.03.02	Restricción al ejercicio liberal de la profesión (Dedicación exclusiva)	189,160.72	0.00	189,160.72	2.1.2	Vías de comunicación 189,160.72	
	0.03.03	Decimotercer mes	11,937.00	445,595.00	457,532.00	2.1.2	Vías de comunicación 457,532.00	
	0.04.01	Contribución Patronal al Seguro de Salud de la Caja Costarricense del Seguro Social	652,541.00	43,987.00	696,528.00	2.1.2	Vías de comunicación 696,528.00	
	0.04.05	Contribución Patronal al Banco Popular y de Desarrollo Comunal	46,005.00	2,378.00	48,383.00	2.1.2	Vías de comunicación 48,383.00	
	0.05.01	Contribución Patronal al Seguro de Pensiones de la Caja Costarricense del Seguro Social	114,214.00	24,965.00	139,179.00	2.1.2	Vías de comunicación 139,179.00	
	0.05.02	Aporte Patronal al Régimen Obligatorio de Pensiones Complementarias	152,016.00	7,133.00	159,149.00	2.1.2	Vías de comunicación 159,149.00	
	0.05.03	Aporte Patronal al Fondo de Capitalización Laboral	253,184.00	14,266.00	267,450.00	2.1.2	Vías de comunicación 267,450.00	
	1	SERVICIOS	1,583,065.34	335,017.83	300,004.00	2,218,087.17		
UTGVM	1.02.01	Servicio de agua y alcantarillado	0.00	56,137.00	56,137.00	2.1.2	Vías de comunicación 56,137.00	
	1.02.02	Servicio de energía eléctrica	0.00	66,150.00	66,150.00	2.1.2	Vías de comunicación 66,150.00	
	1.02.04	Servicio de telecomunicaciones	114,446.24	63,258.83	177,705.07	2.1.2	Vías de comunicación 177,705.07	
	1.03.06	Comisiones y gastos por servicios financieros y comerciales	1,200.00	0.00	1,200.00	2.1.2	Vías de comunicación 1,200.00	
	1.04.03	Servicios de ingeniería	0.00	0.00	300,000.00	2.1.2	Vías de comunicación 300,000.00	
	1.04.06	Servicios generales	0.00	0.00	3.00	2.1.2	Vías de comunicación 3.00	
	1.04.99	Otros servicios de gestión y apoyo	259,720.10	0.00	1.00	2.1.2	Vías de comunicación 259,721.10	
	1.05.02	Viáticos dentro del país	428,000.00	0.00	428,000.00	2.1.2	Vías de comunicación 428,000.00	
	1.06.01	Seguros	0.00	149,472.00	149,472.00	2.1.2	Vías de comunicación 149,472.00	
	1.08.08	Mantenimiento y reparación de equipo de cómputo y sistemas de información	550,000.00	0.00	550,000.00	2.1.2	Vías de comunicación 550,000.00	
	1.09.99	Otros impuestos	0.00	0.00	*	1.3	TRANSFERENCIAS CORRIENTES 229,699.00	
	1.09.99	Otros impuestos	0.00	0.00	*	1.3.1	IMPUESTOS 229,699.00	
	1.09.99	Otros impuestos (Marchamos)	229,699.00	0.00	229,699.00	1.3.1	Transferencias corrientes al Sector 229,699.00	
		2	MATERIALES Y SUMINISTROS	202,684.21	557,235.00	990,230.00	1,750,149.21	
		2.01.02	Productos farmacéuticos y medicinales	194,807.21	0.00	194,807.21	2.1.2	Vías de comunicación 194,807.21
	2.04.02	Repuestos y accesorios	0.00	0.00	817,355.00	2.1.2	Vías de comunicación 817,355.00	
	2.99.01	Útiles y materiales de oficina y cómputo	0.00	2,400.00	2,400.00	2.1.2	Vías de comunicación 2,400.00	
	2.99.03	Productos de papel, cartón e impresos	0.00	36,210.00	36,210.00	2.1.2	Vías de comunicación 36,210.00	
	2.99.04	Textiles y vestuario	0.00	518,625.00	172,875.00	691,500.00	2.1.2	Vías de comunicación 691,500.00
	2.99.99	Otros útiles, materiales y suministros	7,877.00	0.00	7,877.00	2.1.2	Vías de comunicación 7,877.00	
	5	BIENES DURADEROS	0.00	0.00	10,000,000.00	10,000,000.00	2.2	ADQUISICIÓN DE ACTIVOS 10,000,000.00
	5.01.05	Equipo de cómputo	0.00	0.00	10,000,000.00	2.2.1	Maquinaria y equipo 10,000,000.00	
					*		*	
Proyecto	004	Camino Taque-Taque Abajo Pejibaye "Ley 8114 / 9329"	0.00	0.00	49,989,908.69	49,989,908.69	TOTAL PROYECTO	49,989,908.69
		5 BIENES DURADEROS	0.00	0.00	49,989,908.69	49,989,908.69	2.1	FORMACIÓN DE CAPITAL 49,989,908.69
	5.02.02	Vías de comunicación terrestre	0.00	0.00	49,989,908.69	49,989,908.69	2.1.2	Vías de comunicación 49,989,908.69
					*		*	
Proyecto	088	Camino La Veinte Pej. (088) (Ley 8114 / 9329)	0.00	0.00	19,971,549.47	19,971,549.47	TOTAL PROYECTO	19,971,549.47
		1 SERVICIOS	0.00	0.00	19,971,549.47	19,971,549.47	2.1	FORMACIÓN DE CAPITAL 19,971,549.47
	1.08.02	Mantenimiento de vías de comunicación	0.00	0.00	19,971,549.47	19,971,549.47	2.1.2	Vías de comunicación 19,971,549.47
					*		*	

MUNICIPALIDAD DE JIMÉNEZ
EGRESOS EJECUCIÓN PRESUPUESTARIA CONSOLIDADA
"DICIEMBRE 2021" DEL 1° AL 31 DE DICIEMBRE 2021

JIMENEZ	TUCURRIQUE	COMPROMISOS	TOTAL
Clasificador por Objeto del Gasto			

Consolidado
Clasificador Económico

Proyecto	099	Camino Rosemonth JV Ley 8114-9329	0.00	0.00	1.00	1.00	TOTAL PROYECTO	1.00
		1 SERVICIOS	0.00	0.00	1.00	1.00	2.1 FORMACIÓN DE CAPITAL	1.00
	1.08.02	Mantenimiento de vías de comunicación	0.00	0.00	1.00	1.00	2.1.2 Vías de comunicación	1.00
*								
Proyecto	100	CAMINO LA CHANCHA JUAN VIÑAS "LEY 8114 / 9329"	10,497,394.34	0.00	1.00	10,497,395.34	TOTAL PROYECTO	10,497,395.34
		5 BIENES DURADEROS	10,497,394.34	0.00	1.00	10,497,395.34	2.1 FORMACIÓN DE CAPITAL	10,497,395.34
	5.02.02	Vías de comunicación terrestre	10,497,394.34	0.00	1.00	10,497,395.34	2.1.2 Vías de comunicación	10,497,395.34
*								
Proyecto	105	CALLES URBANAS SANTA ELENA JV (LEY 8114 / 9329)	0.00	0.00	6,999,999.39	6,999,999.39	TOTAL PROYECTO	6,999,999.39
		1 SERVICIOS	0.00	0.00	6,999,999.39	6,999,999.39	2.1 FORMACIÓN DE CAPITAL	6,999,999.39
	1.08.02	Mantenimiento de vías de comunicación	0.00	0.00	6,999,999.39	6,999,999.39	2.1.2 Vías de comunicación	6,999,999.39
*								
Proyecto	111	CALLES URBANAS LA VICTORIA JUAN VIÑAS "LEY 8114 / 9329)	0.00	0.00	15,000,000.00	15,000,000.00	TOTAL PROYECTO	15,000,000.00
		1 SERVICIOS	0.00	0.00	15,000,000.00	15,000,000.00	2.1 FORMACIÓN DE CAPITAL	15,000,000.00
	1.08.02	Mantenimiento de vías de comunicación	0.00	0.00	15,000,000.00	15,000,000.00	2.1.2 Vías de comunicación	15,000,000.00
*								
Proyecto	114	Calles Urbanas Buenos Aires JV "Asfaltado" (114) *Ley 8114 / 9329*	0.00	0.00	34,999,372.55	34,999,372.55	TOTAL PROYECTO	34,999,372.55
		5 BIENES DURADEROS	0.00	0.00	34,999,372.55	34,999,372.55	2.1 FORMACIÓN DE CAPITAL	34,999,372.55
	5.02.02	Vías de comunicación terrestre	0.00	0.00	34,999,372.55	34,999,372.55	2.1.2 Vías de comunicación	34,999,372.55
*								
Proyecto	790	RECONSTRUCCION PARADAS DE AUTOBUSES JV "LEY 8114 / 9329" I ETAPA	0.00	0.00	22,313,355.93	22,313,355.93	TOTAL PROYECTO	22,313,355.93
		1 SERVICIOS	0.00	0.00	22,313,355.93	22,313,355.93	2.1 FORMACIÓN DE CAPITAL	22,313,355.93
	1.08.02	Mantenimiento de vías de comunicación	0.00	0.00	22,313,355.93	22,313,355.93	2.1.2 Vías de comunicación	22,313,355.93
*								
Proyecto	791	Infraestructura Vial Mantenimiento (791) Ley 8114	3,276,770.44	0.00	1,172,996.10	4,449,766.54	TOTAL PROYECTO	4,449,766.54
		0 REMUNERACIONES	1,380,092.00	0.00	0.00	1,380,092.00	2.1 FORMACIÓN DE CAPITAL	4,449,766.54
	0.01.02	Jornales	1,380,092.00	0.00		1,380,092.00	2.1.2 Vías de comunicación	1,380,092.00
		1 SERVICIOS	1,807,158.44	0.00	1,172,995.10	2,980,153.54		*
	1.01.02	Alquiler de maquinaria, equipo y mobiliario	1,246,000.00	0.00		1,246,000.00	2.1.2 Vías de comunicación	1,246,000.00
	1.08.02	Mantenimiento de vías de comunicación	561,158.44	0.00	1,172,995.10	1,734,153.54	2.1.2 Vías de comunicación	1,734,153.54
		2 MATERIALES Y SUMINISTROS	89,520.00	0.00	1.00	89,521.00		*
	2.01.04	Tintas, pinturas y diluyentes	40,000.00	0.00		40,000.00	2.1.2 Vías de comunicación	40,000.00
	2.04.02	Repuestos y accesorios	49,520.00	0.00	1.00	49,521.00	2.1.2 Vías de comunicación	49,521.00
*								
Proyecto	792	Proyectos de Inversión Vial *Servicio de Deuda* (792) Ley 8114 // 9329	54,312,519.99	0.00	0.00	54,312,519.99	TOTAL PROYECTO	54,312,519.99
		3 INTERESES Y COMISIONES	1,257,048.84	0.00	0.00	1,257,048.84	1.2 INTERESES	1,257,048.84
	3.02.06	Intereses sobre préstamos de Instituciones Públicas Financieras	1,257,048.84	0.00		1,257,048.84	1.2.1 Internos	1,257,048.84
		8 AMORTIZACION	53,055,471.15	0.00	0.00	53,055,471.15	3.3 AMORTIZACIÓN	53,055,471.15
	8.02.06	Amortización de préstamos de Instituciones Públicas Financieras	53,055,471.15	0.00		53,055,471.15	3.3.1 Amortización interna	53,055,471.15
*								

MUNICIPALIDAD DE JIMÉNEZ
EGRESOS EJECUCIÓN PRESUPUESTARIA CONSOLIDADA
"DICIEMBRE 2021" DEL 1° AL 31 DE DICIEMBRE 2021

JIMENEZ	TUCURRIQUE	COMPROMISOS	TOTAL
Clasificador por Objeto del Gasto			

Consolidado
Clasificador Económico

Proyecto	794	Mantenimiento Mecanizado por Demanda de Caminos Pejibaye (794) (Ley 8114)	12,094,737.44	0.00	0.00	12,094,737.44	TOTAL PROYECTO	12,094,737.44
	1	SERVICIOS	12,094,737.44	0.00	0.00	12,094,737.44	2.1 FORMACIÓN DE CAPITAL	12,094,737.44
	1.08.02	Mantenimiento de vías de comunicación	12,094,737.44	0.00	0.00	12,094,737.44	2.1.2 Vías de comunicación	12,094,737.44
*								
Proyecto	795	Mant. Caminos Juan Viñas con Maquinaria Municipal (795) (Ley 8114)	80,000.00	0.00		80,000.00	TOTAL PROYECTO	80,000.00
	1	SERVICIOS	40,000.00	0.00		40,000.00	2.1 FORMACIÓN DE CAPITAL	80,000.00
	1.08.05	Mantenimiento y reparación de equipo de transporte	40,000.00	0.00		40,000.00	2.1.2 Vías de comunicación	40,000.00
	2	MATERIALES Y SUMINISTROS	40,000.00	0.00		40,000.00		*
	2.04.02	Repuestos y accesorios	40,000.00	0.00		40,000.00	2.1.2 Vías de comunicación	40,000.00
*								
Proyecto	797	Mant. Caminos Pejibaye con Maquinaria Municipal (797) (Ley 8114)	5,248,325.70	0.00	3,532,391.00	8,780,716.70	TOTAL PROYECTO	8,780,716.70
	1	SERVICIOS	1,584,702.70	0.00	255,537.00	1,840,239.70	2.1 FORMACIÓN DE CAPITAL	8,780,716.70
	1.08.04	Mantenimiento y reparación de maquinaria y equipo de producción	1,238,202.70	0.00	37.00	1,238,239.70	2.1.2 Vías de comunicación	1,238,239.70
	1.08.05	Mantenimiento y reparación de equipo de transporte	346,500.00	0.00	255,500.00	602,000.00	2.1.2 Vías de comunicación	602,000.00
	2	MATERIALES Y SUMINISTROS	3,663,623.00	0.00	3,276,854.00	6,940,477.00		*
	2.01.01	Combustibles y lubricantes	2,083,200.00	0.00	3,276,854.00	5,360,054.00	2.1.2 Vías de comunicación	5,360,054.00
	2.04.02	Repuestos y accesorios	1,580,423.00	0.00	0.00	1,580,423.00	2.1.2 Vías de comunicación	1,580,423.00
*								
Proyecto	799	Atención de Emergencias en caminos cantonales (799) (Ley 8114)	2,697,500.00	0.00	519,035.51	3,216,535.51	TOTAL PROYECTO	3,216,535.51
	1	SERVICIOS	2,697,500.00	0.00	519,035.51	3,216,535.51	2.1 FORMACIÓN DE CAPITAL	3,216,535.51
	1.01.02	Alquiler de maquinaria, equipo y mobiliario	1,872,500.00	0.00		1,872,500.00	2.1.2 Vías de comunicación	1,872,500.00
	1.08.02	Mantenimiento de vías de comunicación	825,000.00	0.00	519,035.51	1,344,035.51	2.1.2 Vías de comunicación	1,344,035.51
*								
Proyecto	804	Calles Urbanas JV "Recarpeteo" (040) BPDC (804)	39,030,207.84	0.00		39,030,207.84	TOTAL PROYECTO	39,030,207.84
	1	SERVICIOS	39,030,207.84	0.00		39,030,207.84	2.1 FORMACIÓN DE CAPITAL	39,030,207.84
	1.08.02	Mantenimiento de vías de comunicación	39,030,207.84	0.00		39,030,207.84	2.1.2 Vías de comunicación	39,030,207.84
*								
Proyecto	811	Camino La Marta Pej. "Recarpeteo" 003 *BPDC* (811)	0.00	0.00	14,997,794.20	14,997,794.20	TOTAL PROYECTO	14,997,794.20
	1	SERVICIOS	0.00	0.00	14,997,794.20	14,997,794.20	2.1 FORMACIÓN DE CAPITAL	14,997,794.20
	1.08.02	Mantenimiento de vías de comunicación	0.00	0.00	14,997,794.20	14,997,794.20	2.1.2 Vías de comunicación	14,997,794.20
*								
Proyecto	810	Puente S/Río Pisirí Tuc. (Aporte Ministerio de Gobernación Año 2012)	0.00	0.00	35,000,000.00	35,000,000.00	TOTAL PROYECTO	35,000,000.00
	5	BIENES DURADEROS	0.00	0.00	35,000,000.00	35,000,000.00	2.1 FORMACIÓN DE CAPITAL	35,000,000.00
	5.02.02	Vías de comunicación terrestre	0.00	0.00	35,000,000.00	35,000,000.00	2.1.2 Vías de comunicación	35,000,000.00
*								
Proyecto	901	Atención de Emergencias en caminos Cantonales Tuc *Ley 9329*	0.00	0.00	958,000.00	958,000.00	TOTAL PROYECTO	958,000.00
		SERVICIOS	0.00	0.00	958,000.00	958,000.00	2.1 FORMACIÓN DE CAPITAL	958,000.00
	1.01.02	Alquiler de maquinaria, equipo y mobiliario	0.00	0.00	958,000.00	958,000.00	2.1.2 Vías de comunicación	958,000.00

MUNICIPALIDAD DE JIMÉNEZ
EGRESOS EJECUCIÓN PRESUPUESTARIA CONSOLIDADA
"DICIEMBRE 2021" DEL 1° AL 31 DE DICIEMBRE 2021

JIMENEZ	TUCURRIQUE	COMPROMISOS	TOTAL
Clasificador por Objeto del Gasto			

Consolidado
Clasificador Económico

*								
Proyecto	902	Calles Urbanas San Miguel Tuc. (030) *Ley 9329* "Limpieza derecho de vía"	0.00	0.00	16,501,208.18	16,501,208.18	TOTAL PROYECTO	16,501,208.18
	5	BIENES DURADEROS	0.00	0.00	16,501,208.18	16,501,208.18	2.1 FORMACIÓN DE CAPITAL	16,501,208.18
	5.02.02	Vías de comunicación terrestre	0.00	0.00	16,501,208.18	16,501,208.18	2.1.2 Vías de comunicación	16,501,208.18
*								
Proyecto	904	Camino Café y Azúcar Tuc. (070) *Ley 9329* (Colocación Base-Alcantarilla)	0.00	0.00	39,011,453.18	39,011,453.18	TOTAL PROYECTO	39,011,453.18
	5	BIENES DURADEROS	0.00	0.00	39,011,453.18	39,011,453.18	2.1 FORMACIÓN DE CAPITAL	39,011,453.18
	5.02.02	Vías de comunicación terrestre	0.00	0.00	39,011,453.18	39,011,453.18	2.1.2 Vías de comunicación	39,011,453.18
*								
Proyecto	905	Puente Quebrada Honda-Sitio Durán Tuc. (048) *Ley 9329* (Limpiez y reparación)	0.00	0.00	14,474,331.30	14,474,331.30	TOTAL PROYECTO	14,474,331.30
	5	BIENES DURADEROS	0.00	0.00	14,474,331.30	14,474,331.30	2.1 FORMACIÓN DE CAPITAL	14,474,331.30
	5.02.02	Vías de comunicación terrestre	0.00	0.00	14,474,331.30	14,474,331.30	2.1.2 Vías de comunicación	14,474,331.30
*								
Proyecto	906	Camino El Roldán Tuc (022) "Ley 9329" (Colocación Base-Alcantarilla-asfaltados)	0.00	85,204,422.65	85,204,422.65	85,204,422.65	TOTAL PROYECTO	85,204,422.65
	5	BIENES DURADEROS	0.00	85,204,422.65	85,204,422.65	85,204,422.65	2.1 FORMACIÓN DE CAPITAL	85,204,422.65
	5.02.02	Vías de comunicación terrestre	0.00	85,204,422.65	85,204,422.65	85,204,422.65	2.1.2 Vías de comunicación	85,204,422.65
*								
Proyecto	907	Camino El Chucuyo Tuc. (009) *Ley 9329* (Limpieza y Bacheo)	0.00	0.00	4,975,306.45	4,975,306.45	TOTAL PROYECTO	4,975,306.45
	5	BIENES DURADEROS	0.00	0.00	4,975,306.45	4,975,306.45	2.1 FORMACIÓN DE CAPITAL	4,975,306.45
	5.02.02	Vías de comunicación terrestre	0.00	0.00	4,975,306.45	4,975,306.45	2.1.2 Vías de comunicación	4,975,306.45
*								
Proyecto	944	Camino Los Calderon 3-04-066 (Ley 9329)	0.00	0.00	5,943,079.12	5,943,079.12	TOTAL PROYECTO	5,943,079.12
	5	BIENES DURADEROS	0.00	0.00	5,943,079.12	5,943,079.12	2.1 FORMACIÓN DE CAPITAL	5,943,079.12
	5.02.02	Vías de comunicación terrestre	0.00	0.00	5,943,079.12	5,943,079.12	2.1.2 Vías de comunicación	5,943,079.12
*								
Proyecto	950	Camino Cacao 3-04-018 (Ley 9329)	0.00	0.00	2,000,000.00	2,000,000.00	TOTAL PROYECTO	2,000,000.00
	5	BIENES DURADEROS	0.00	0.00	2,000,000.00	2,000,000.00	2.1 FORMACIÓN DE CAPITAL	2,000,000.00
	5.02.02	Vías de comunicación terrestre	0.00	0.00	2,000,000.00	2,000,000.00	2.1.2 Vías de comunicación	2,000,000.00
*								
Proyecto	951	Camino Las Malvinas 3-04-013 (Ley 9329)	0.00	0.00	1,987,565.91	1,987,565.91	TOTAL PROYECTO	1,987,565.91
	5	BIENES DURADEROS	0.00	0.00	1,987,565.91	1,987,565.91	2.1 FORMACIÓN DE CAPITAL	1,987,565.91
	5.02.02	Vías de comunicación terrestre	0.00	0.00	1,987,565.91	1,987,565.91	2.1.2 Vías de comunicación	1,987,565.91
*								
Proyecto	948	Limpieza, Conformación y Colocación de Base Camino Calle Torre Duán 3-04-073 (Ley 9329)	0.00	0.00	15,291,118.41	15,291,118.41	TOTAL PROYECTO	15,291,118.41
	5	BIENES DURADEROS	0.00	0.00	15,291,118.41	15,291,118.41	2.1 FORMACIÓN DE CAPITAL	15,291,118.41
	5.02.02	Vías de comunicación terrestre	0.00	0.00	15,291,118.41	15,291,118.41	2.1.2 Vías de comunicación	15,291,118.41
*								
Proyecto	943	Colocación de base, asfalto y cunetas Camino Pisiri 3-04-027 (Ley 9329)	0.00	0.00	77,426,021.72	77,426,021.72	TOTAL PROYECTO	77,426,021.72
	5	BIENES DURADEROS	0.00	0.00	77,426,021.72	77,426,021.72	2.1 FORMACIÓN DE CAPITAL	77,426,021.72
	5.02.02	Vías de comunicación terrestre	0.00	0.00	77,426,021.72	77,426,021.72	2.1.2 Vías de comunicación	77,426,021.72

MUNICIPALIDAD DE JIMÉNEZ
EGRESOS EJECUCIÓN PRESUPUESTARIA CONSOLIDADA
"DICIEMBRE 2021" DEL 1° AL 31 DE DICIEMBRE 2021

JIMENEZ	TUCURRIQUE	COMPROMISOS	TOTAL
Clasificador por Objeto del Gasto			

Consolidado
Clasificador Económico

Proyecto	940	Construcción Puente Calles Urbanas Las Vueltas Cod.3-04-063 (Patás Negras)	0.00	0.00	88,872,334.70	88,872,334.70	TOTAL PROYECTO	88,872,334.70
	5	BIENES DURADEROS	0.00	0.00	88,872,334.70	88,872,334.70	2.1 FORMACIÓN DE CAPITAL	88,872,334.70
	5.02.02	Vías de comunicación terrestre	0.00	0.00	88,872,334.70	88,872,334.70	2.1.2 Vías de comunicación	88,872,334.70

Proyecto	941	Paso de Alcantarillas, Cabezas y Bacheos Calles Urb. Tucurrique Centro 3-04-041 (Ley 9329)	0.00	15,973,092.78		15,973,092.78	TOTAL PROYECTO	15,973,092.78
	5	BIENES DURADEROS	0.00	15,973,092.78		15,973,092.78	2.1 FORMACIÓN DE CAPITAL	15,973,092.78
	5.02.02	Vías de comunicación terrestre	0.00	15,973,092.78		15,973,092.78	2.1.2 Vías de comunicación	15,973,092.78

Proyecto	947	Mantenimiento, lastrado, relastrado Camino Sitio Duan 3-04-048	0.00	0.00	3,999,914.76	3,999,914.76	TOTAL PROYECTO	3,999,914.76
	1	SERVICIOS	0.00	0.00	1,999,914.76	1,999,914.76	2.1 FORMACIÓN DE CAPITAL	3,999,914.76
	1.01.02	Alquiler de maquinaria, equipo y mobiliario	0.00	0.00	1,999,914.76	1,999,914.76	2.1.2 Vías de comunicación	1,999,914.76
	2	MATERIALES Y SUMINISTROS	0.00	0.00	2,000,000.00	2,000,000.00		
	2.03.02	Materiales y productos minerales y asfálticos	0.00	0.00	2,000,000.00	2,000,000.00	2.1.2 Vías de comunicación	2,000,000.00

GRUPO	06	OTROS PROYECTOS	30,470,245.70	4,278,217.06	42,133,283.69	76,881,746.45	OTROS PROYECTOS	76,881,746.45
-------	----	-----------------	---------------	--------------	---------------	---------------	-----------------	---------------

Actividad	01	Dirección Técnica y Estudios Progr III	1,234,315.09	2,429,384.00	0.00	3,663,699.09	TOTAL PROYECTO	3,663,699.09
	0	REMUNERACIONES	1,234,315.09	2,429,384.00	0.00	3,663,699.09	2.1 FORMACIÓN DE CAPITAL	3,663,699.09
	0.01.01	Sueldos para cargos fijos	552,941.74	959,663.00		1,512,604.74	2.1.5 Otras obras	1,512,604.74
	0.01.03	Servicios especiales	99,792.50	0.00		99,792.50	2.1.5 Otras obras	99,792.50
	0.02.02	Recargo de funciones	57,059.56	0.00		57,059.56	2.1.5 Otras obras	57,059.56
	0.03.01	Retribución por años servidos	28,267.77	140,409.00		168,676.77	2.1.5 Otras obras	168,676.77
	0.03.02	Restricción al ejercicio liberal de la profesión	165,524.52	0.00		165,524.52	2.1.5 Otras obras	165,524.52
	0.03.03	Decimotercer mes	0.00	1,097,002.00		1,097,002.00	2.1.5 Otras obras	1,097,002.00
	0.04.01	Contribución Patronal al Seguro de Salud de la Caja Costarricense del Seguro Social	200,300.00	107,899.00		308,199.00	2.1.5 Otras obras	308,199.00
	0.04.05	Contribución Patronal al Banco Popular y de Desarrollo Comunal	5,735.00	7,486.00		13,221.00	2.1.5 Otras obras	13,221.00
	0.05.01	Contribución Patronal al Seguro de Pensiones de la Caja Costarricense del Seguro Social	73,274.00	60,728.00		134,002.00	2.1.5 Otras obras	134,002.00
	0.05.02	Aporte Patronal al Régimen Obligatorio de Pensiones Complementarias	17,140.00	19,456.00		36,596.00	2.1.5 Otras obras	36,596.00
	0.05.03	Aporte Patronal al Fondo de Capitalización Laboral	34,280.00	36,741.00		71,021.00	2.1.5 Otras obras	71,021.00

Proyecto	02	Infraestructura Comunal Dist. I Juan Viñas	308,451.00	0.00	399,927.55	708,378.55	TOTAL PROYECTO	708,378.55
	1	SERVICIOS	101,772.00	0.00	320,000.00	421,772.00	2.1 FORMACIÓN DE CAPITAL	708,378.55
	1.01.02	Alquiler de maquinaria, equipo y mobiliario	0.00	0.00	160,000.00	160,000.00	2.1.5 Otras obras	160,000.00
	1.08.03	Mantenimiento de instalaciones y otras obras	101,772.00	0.00	160,000.00	261,772.00	2.1.5 Otras obras	261,772.00
	2	MATERIALES Y SUMINISTROS	206,679.00	0.00	79,927.55	286,606.55		
	2.01.04	Tintas, pinturas y diluyentes	182,465.00	0.00	0.00	182,465.00	2.1.5 Otras obras	182,465.00
	2.03.01	Materiales y productos metálicos	0.00	0.00	0.01	0.01	2.1.5 Otras obras	0.01
	2.03.06	Materiales y productos de plástico	0.00	0.00	0.89	0.89	2.1.5 Otras obras	0.89
	2.99.99	Otros útiles, materiales y suministros	24,214.00	0.00	79,926.65	104,140.65	2.1.5 Otras obras	104,140.65

MUNICIPALIDAD DE JIMÉNEZ
EGRESOS EJECUCIÓN PRESUPUESTARIA CONSOLIDADA
"DICIEMBRE 2021" DEL 1° AL 31 DE DICIEMBRE 2021

JIMENEZ	TUCURRIQUE	COMPROMISOS	TOTAL
Clasificador por Objeto del Gasto			

Consolidado
Clasificador Económico

*								
Proyecto	03	Infraestructura Comunal Dist. III Pejibaye	1,274,779.15	0.00	1,200,000.00	2,474,779.15	TOTAL PROYECTO	2,474,779.15
	0	REMUNERACIONES	250,701.32	0.00	0.00	250,701.32	2.1 FORMACIÓN DE CAPITAL	2,474,779.15
	0.01.02	Jornales	250,701.32	0.00		250,701.32	2.1.5 Otras obras	250,701.32
	1	SERVICIOS	460,000.00	0.00	1,200,000.00	1,660,000.00		*
	1.01.02	Alquiler de maquinaria, equipo y mobiliario	460,000.00	0.00	1,010,000.00	1,470,000.00	2.1.5 Otras obras	1,470,000.00
	1.08.03	Mantenimiento de instalaciones y otras obras	0.00	0.00	190,000.00	190,000.00	2.1.5 Otras obras	190,000.00
	2	MATERIALES Y SUMINISTROS	564,077.83	0.00	0.00	564,077.83		*
	2.01.04	Tintas, pinturas y diluyentes	199,715.00	0.00	0.00	199,715.00	2.1.5 Otras obras	199,715.00
	2.99.99	Otros útiles, materiales y suministros	364,362.83	0.00		364,362.83	2.1.5 Otras obras	364,362.83
*								
Proyecto	04	Acceso a Discapacitados Ley 7600	0.00	0.00	2,339,653.56	2,339,653.56	TOTAL PROYECTO	2,339,653.56
	1	SERVICIOS	0.00	0.00	2,339,653.56	2,339,653.56	2.1 FORMACIÓN DE CAPITAL	2,339,653.56
	1.08.03	Mantenimiento de instalaciones y otras obras	0.00	0.00	2,339,653.56	2,339,653.56	2.1.5 Otras obras	2,339,653.56
*								
Proyecto	06	Construcción Módulo Cancha San Antonio El Humo Pejibaye	0.00	0.00	5,000,000.00	5,000,000.00	TOTAL PROYECTO	5,000,000.00
	1	SERVICIOS	0.00	0.00	5,000,000.00	5,000,000.00	2.1 FORMACIÓN DE CAPITAL	5,000,000.00
	1.08.03	Mantenimiento de instalaciones y otras obras	0.00	0.00	5,000,000.00	5,000,000.00	2.1.5 Otras obras	5,000,000.00
*								
Proyecto	07	Aceras La Ceiba-Colegio Ambientalista Pej.	0.00	0.00	9,335,700.00	9,335,700.00	TOTAL PROYECTO	9,335,700.00
	5	BIENES DURADEROS	0.00	0.00	9,335,700.00	9,335,700.00	2.1 FORMACIÓN DE CAPITAL	9,335,700.00
	5.02.02	Vías de comunicación terrestre	0.00	0.00	9,335,700.00	9,335,700.00	2.1.2 Vías de comunicación	9,335,700.00
*								
Proyecto	08	Aceras Juray Oriente Pej.	2,021,000.00	0.00	0.00	2,021,000.00	TOTAL PROYECTO	2,021,000.00
	5	BIENES DURADEROS	2,021,000.00	0.00	0.00	2,021,000.00	2.1 FORMACIÓN DE CAPITAL	2,021,000.00
	5.02.02	Vías de comunicación terrestre	2,021,000.00	0.00	0.00	2,021,000.00	2.1.2 Vías de comunicación	2,021,000.00
*								
Proyecto	11	Renovación Urbana "Letras Acceso Juan Viñas"	0.00	0.00	0.02	0.02	TOTAL PROYECTO	0.02
	5	BIENES DURADEROS	0.00	0.00	0.02	0.02	2.1 FORMACIÓN DE CAPITAL	0.02
	5.02.99	Otras construcciones, adiciones y mejoras	0.00	0.00	0.02	0.02	2.1.5 Otras obras	0.02
*								
Proyecto	09	Mejoras Vestidores Plaza Vieja Pej.	840,000.00	0.00		840,000.00	TOTAL PROYECTO	840,000.00
	1	SERVICIOS	840,000.00	0.00		840,000.00	2.1 FORMACIÓN DE CAPITAL	840,000.00
	1.08.03	Mantenimiento de instalaciones y otras obras	840,000.00	0.00		840,000.00	2.1.5 Otras obras	840,000.00
*								
Proyecto	13	Renovación Urbana "Letras Acceso Pejibaye"	0.00	0.00	0.02	0.02	TOTAL PROYECTO	0.02
	5	BIENES DURADEROS	0.00	0.00	0.02	0.02	2.1 FORMACIÓN DE CAPITAL	0.02
	5.02.99	Otras construcciones, adiciones y mejoras	0.00	0.00	0.02	0.02	2.1.5 Otras obras	0.02
*								
Proyecto	18	Renovación Urbana "Pedestal Letras JV y Pejibaye"	0.00	0.00	0.01	0.01	TOTAL PROYECTO	0.01
	5	BIENES DURADEROS	0.00	0.00	0.01	0.01	2.1 FORMACIÓN DE CAPITAL	0.01
	5.02.99	Otras construcciones, adiciones y mejoras	0.00	0.00	0.01	0.01	2.1.5 Otras obras	0.01
*								
Proyecto	14	Muro de Contención Cementerio Pejibaye	0.00	0.00	2,000,000.00	2,000,000.00	TOTAL PROYECTO	2,000,000.00
	1	SERVICIOS	0.00	0.00	2,000,000.00	2,000,000.00	2.1 FORMACIÓN DE CAPITAL	2,000,000.00
	1.08.03	Mantenimiento de instalaciones y otras obras	0.00	0.00	2,000,000.00	2,000,000.00	2.1.5 Otras obras	2,000,000.00
*								

MUNICIPALIDAD DE JIMÉNEZ
EGRESOS EJECUCIÓN PRESUPUESTARIA CONSOLIDADA
"DICIEMBRE 2021" DEL 1° AL 31 DE DICIEMBRE 2021

JIMENEZ	TUCURRIQUE	COMPROMISOS	TOTAL
Clasificador por Objeto del Gasto			

Consolidado
Clasificador Económico

Proyecto	16	Proyecto de Inversión Servicio Depósito y Tratamiento de basura	2,538,648.59	0.00	0.00	2,538,648.59	TOTAL PROYECTO	2,538,648.59
	1	SERVICIOS	2,115,728.00	0.00	0.00	2,115,728.00	2.1 FORMACIÓN DE CAPITAL	2,115,728.00
	1.08.03	Mantenimiento de instalaciones y otras obras	2,115,728.00	0.00	0.00	2,115,728.00	2.1.5 Otras obras	2,115,728.00
	3	INTERESES Y COMISIONES	40,920.59	0.00	0.00	40,920.59	1.2 INTERESES	40,920.59
	3.02.03	Intereses sobre préstamos de Instituciones Descentralizadas no Empresariales	40,920.59	0.00		40,920.59	1.2.1 Internos	40,920.59
	8	AMORTIZACION	382,000.00	0.00	0.00	382,000.00	3.3 AMORTIZACIÓN	382,000.00
	8.02.03	Amortización de préstamos de Instituciones Descentralizadas no Empresariales	382,000.00	0.00		382,000.00	3.3.1 Amortización interna	382,000.00
								*

Proyecto	17	Proyecto de Inversión Servicio de Aseo de Vías	3,722,621.38	0.00		3,722,621.38	TOTAL PROYECTO	3,722,621.38
	1	SERVICIOS	3,722,621.38	0.00		3,722,621.38	2.1 FORMACIÓN DE CAPITAL	3,722,621.38
	1.08.02	Mantenimiento de vías de comunicación	3,722,621.38	0.00		3,722,621.38	2.1.5 Otras obras	3,722,621.38
								*

Proyecto	19	Proyecto de Inversión Servicio de Cementerios	0.00	0.00	2,134,100.00	2,134,100.00	TOTAL PROYECTO	2,134,100.00
	1	SERVICIOS	0.00	0.00	1,725,000.00	1,725,000.00	2.1 FORMACIÓN DE CAPITAL	2,134,100.00
	1.08.03	Mantenimiento de instalaciones y otras obras	0.00	0.00	1,725,000.00	1,725,000.00	2.1.5 Otras obras	1,725,000.00
	2	MATERIALES Y SUMINISTROS	0.00	0.00	409,100.00	409,100.00		
	2.03.01	Materiales y productos metálicos	0.00	0.00	409,100.00	409,100.00	2.1.5 Otras obras	409,100.00
								*

Proyecto	20	Proyecto de Inversión Servicio de Hidrantes	231,605.19	0.00	369,475.62	601,080.81	TOTAL PROYECTO	601,080.81
	1	SERVICIOS	0.00	0.00	369,475.62	369,475.62	2.1 FORMACIÓN DE CAPITAL	369,475.62
	1.08.02	Mantenimiento de vías de comunicación	0.00	0.00	369,475.62	369,475.62	2.1.2 Vías de comunicación	369,475.62
	8	AMORTIZACION	231,605.19	0.00	0.00	231,605.19	3.3 AMORTIZACIÓN	231,605.19
	8.02.03	Amortización de préstamos de Instituciones Descentralizadas no Empresariales	231,605.19	0.00	0.00	231,605.19	3.3.1 Amortización interna	231,605.19
								*

Proyecto	21	Proyecto de Inversión Servicio Acueducto	17,231,686.97	0.00	11,479,426.91	28,711,113.88	TOTAL PROYECTO	28,711,113.88
	1	SERVICIOS	0.00	0.00	3,979,426.91	3,979,426.91	2.1 FORMACIÓN DE CAPITAL	27,059,426.91
	1.08.02	Mantenimiento de vías de comunicación	0.00	0.00	3,979,426.91	3,979,426.91	2.1.2 Vías de comunicación	3,979,426.91
	3	INTERESES Y COMISIONES	339,257.55	0.00	0.00	339,257.55	1.2 INTERESES	339,257.55
	3.02.03	Intereses sobre préstamos de Instituciones Descentralizadas no Empresariales	339,257.55	0.00		339,257.55	1.2.1 Internos	339,257.55
	5	BIENES DURADEROS	15,580,000.00	0.00	7,500,000.00	23,080,000.00	2.2 ADQUISICIÓN DE ACTIVOS	0.00
	5.02.99	Otras construcciones, adiciones y mejoras	15,580,000.00	0.00	7,500,000.00	23,080,000.00	2.1.5 Otras obras	23,080,000.00
	8	AMORTIZACION	1,312,429.42	0.00	0.00	1,312,429.42	3.3 AMORTIZACIÓN	1,312,429.42
	8.02.03	Amortización de préstamos de Instituciones Descentralizadas no Empresariales	1,312,429.42	0.00		1,312,429.42	3.3.1 Amortización interna	1,312,429.42
								*

Proyecto	22	Proyecto de Inversión Servicio de Recolección de Basura	637,138.33	0.00	0.00	637,138.33	TOTAL PROYECTO	637,138.33
	3	INTERESES Y COMISIONES	64,000.00	0.00	0.00	64,000.00	1.2 INTERESES	64,000.00
	3.02.03	Intereses sobre préstamos de Instituciones Descentralizadas no Empresariales	64,000.00	0.00		64,000.00	1.2.1 Internos	64,000.00
	8	AMORTIZACION	573,138.33	0.00	0.00	573,138.33	3.3 AMORTIZACIÓN	573,138.33
	8.02.03	Amortización de préstamos de Instituciones Descentralizadas no Empresariales	573,138.33	0.00		573,138.33	3.3.1 Amortización interna	573,138.33

MUNICIPALIDAD DE JIMÉNEZ
EGRESOS EJECUCIÓN PRESUPUESTARIA CONSOLIDADA
"DICIEMBRE 2021" DEL 1° AL 31 DE DICIEMBRE 2021

JIMENEZ	TUCURRIQUE	COMPROMISOS	TOTAL
Clasificador por Objeto del Gasto			

Consolidado
Clasificador Económico

*								
Proyecto	23	Proyecto de Inversión Parques y Obras de Ornato	80,000.00	0.00	0.00	80,000.00	TOTAL PROYECTO	80,000.00
		1 SERVICIOS	80,000.00	0.00	0.00	80,000.00	2.1 FORMACIÓN DE CAPITAL	80,000.00
	1.08.03	Mantenimiento de instalaciones y otras obras	80,000.00	0.00		80,000.00	2.1.5 Otras obras	80,000.00
*								
*								
Proyecto	24	Proyecto Celebraciones Fin De Año	350,000.00	0.00	7,875,000.00	8,225,000.00	TOTAL PROYECTO	8,225,000.00
		1 SERVICIOS	350,000.00	0.00	7,875,000.00	8,225,000.00	2.1 FORMACIÓN DE CAPITAL	8,225,000.00
	1.01.02	Alquiler de maquinaria, equipo y mobiliario	0.00	0.00	7,875,000.00	7,875,000.00	2.1.5 Otras obras	7,875,000.00
	1.08.03	Mantenimiento de instalaciones y otras obras	350,000.00	0.00	0.00	350,000.00	2.1.5 Otras obras	350,000.00
*								
*								
Proyecto	921	Mantenimiento paradas de buses (IBI-CEM)	0.00	1,066,399.51		1,066,399.51	TOTAL PROYECTO	1,066,399.51
		2 MATERIALES Y SUMINISTROS	0.00	761,399.51	0.00	761,399.51	2.1 FORMACIÓN DE CAPITAL	1,066,399.51
	2.01.04	Tintas, pinturas y diluyentes	0.00	341,311.00		341,311.00	2.1.5 Otras obras	341,311.00
	2.03.01	Materiales y productos metálicos	0.00	420,088.51		420,088.51	2.1.5 Otras obras	420,088.51
		5 BIENES DURADEROS	0.00	305,000.00		305,000.00		*
	5.02.02	Vías de comunicación terrestre	0.00	305,000.00		305,000.00	2.1.2 Vías de comunicación	305,000.00
*								
*								
Proyecto	931	Reconstrucción Cordón de Caño costado nortes Escuela nueva Tucurrique (IBI-Imp.Cem.)	0.00	782,433.55	0.00	782,433.55	TOTAL PROYECTO	782,433.55
		2 MATERIALES Y SUMINISTROS	0.00	407,433.55	0.00	407,433.55	2.1 FORMACIÓN DE CAPITAL	782,433.55
	2.03.02	Materiales y productos minerales y asfálticos		407,433.55		407,433.55	2.1.5 Otras obras	407,433.55
		5 BIENES DURADEROS	0.00	375,000.00	0.00	375,000.00		*
	5.02.02	Vías de comunicación terrestre	0.00	375,000.00		375,000.00	2.1.2 Vías de comunicación	375,000.00
*								
*								
TOTAL PROGRAMA III			165,822,448.49	108,296,775.32	541,100,756.26	815,219,980.07	TOTAL PROGRAMA III	815,219,980.07
*								
*								

PROGRAMA IV: PARTIDAS ESPECÍFICAS

*								
0.00								
GRUPO	02	VÍAS DE COMUNICACIÓN (Programa IV)	0.00	0.00	6,237,412.00	6,237,412.00		6,237,412.00
Proyecto	01	Parada de Buses con Bahía Buenos Aires JV "Ley 7755"	0.00	0.00	2,814,784.00	2,814,784.00	TOTAL PROYECTO	2,814,784.00
		5 BIENES DURADEROS	0.00	0.00	2,814,784.00	2,814,784.00	2.1 FORMACIÓN DE CAPITAL	2,814,784.00
	5.02.02	Vías de comunicación	0.00	0.00	2,814,784.00	2,814,784.00	2.1.2 Vías de comunicación	2,814,784.00
Proyecto	02	Parada de Buses La Maravilla JV "Ley 7755"	0.00	0.00	2,005,346.00	2,005,346.00	TOTAL PROYECTO	2,005,346.00
		5 BIENES DURADEROS	0.00	0.00	2,005,346.00	2,005,346.00	2.1 FORMACIÓN DE CAPITAL	2,005,346.00
	5.02.02	Vías de comunicación	0.00	0.00	2,005,346.00	2,005,346.00	2.1.2 Vías de comunicación	2,005,346.00
Proyecto	04	Parada de Buses Tucurrique "Ley 7755"	0.00	0.00	1,417,282.00	1,417,282.00	TOTAL PROYECTO	1,417,282.00
		5 BIENES DURADEROS	0.00	0.00	1,417,282.00	1,417,282.00	2.1 FORMACIÓN DE CAPITAL	1,417,282.00
	5.02.02	Vías de comunicación	0.00	0.00	1,417,282.00	1,417,282.00	2.1.2 Vías de comunicación	1,417,282.00

MUNICIPALIDAD DE JIMÉNEZ
EGRESOS EJECUCIÓN PRESUPUESTARIA CONSOLIDADA
"DICIEMBRE 2021" DEL 1° AL 31 DE DICIEMBRE 2021

JIMENEZ	TUCURRIQUE	COMPROMISOS	TOTAL
Clasificador por Objeto del Gasto			

Consolidado
Clasificador Económico

GRUPO	06	OTROS PROYECTOS (Programa IV)	0.00	0.00	3,723,295.00	3,723,295.00		3,723,295.00
Proyecto	02	Construcción Cancha Multiusos San Antonio Pej. (Ley 7755)	0.00	0.00	3,000,000.00	3,000,000.00	TOTAL PROYECTO	3,000,000.00
		5 BIENES DURADEROS	0.00	0.00	3,000,000.00	3,000,000.00	2.1 FORMACIÓN DE CAPITAL	3,000,000.00
	5.02.99	Otras construcciones, adiciones y mejoras	0.00	0.00	3,000,000.00	3,000,000.00	2.1.5 Otras obras	3,000,000.00
Proyecto	05	Salón Comunal Pejibaye Centro (Ley 7755 año 2016"	0.00	0.00	22,850.00	22,850.00	TOTAL PROYECTO	22,850.00
		2 MATERIALES Y SUMINISTROS	0.00	0.00	22,850.00	22,850.00	2.1 FORMACIÓN DE CAPITAL	22,850.00
	2.03.01	Materiales y productos metálicos	0.00	0.00	22,850.00	22,850.00	2.1.5 Otras obras	22,850.00
Proyecto	07	Mobiliario Asoc. Adulto Mayor Pejibaye (Ley 7755)	0.00	0.00	700,445.00	700,445.00	TOTAL PROYECTO	700,445.00
		5 BIENES DURADEROS	0.00	0.00	700,445.00	700,445.00	2.2 ADQUISICIÓN DE ACTIVOS	700,445.00
	5.01.99	Maquinaria y equipo diverso	0.00	0.00	700,445.00	700,445.00	2.2.1 Maquinaria y equipo	700,445.00
*								
TOTAL PROGRAMA IV			0.00	0.00	9,960,707.00	9,960,707.00	TOTAL PROGRAMA IV	9,960,707.00
TOTAL GENERAL DE PROGRAMAS			225,771,847.00	138,551,397.16	571,881,563.44	936,204,807.60	TOTAL GENERAL DE PROGRAMAS	936,204,807.60

MUNICIPALIDAD DE JIMÉNEZ
EGRESOS EJECUCIÓN PRESUPUESTARIA CONSOLIDADA
"DICIEMBRE 2021" DEL 1° AL 31 DE DICIEMBRE 2021
RESUMEN POR PROGRAMA Y TOTAL POR CLASIFICADOR ECONÓMICO

Código	Detalle Cuenta	Programa 1 Administración General	Programa 2 Servicios Comunales	Programa 3 Inversiones	Programa 4 Partidas Específicas	Total todos los programas
1	GASTOS CORRIENTES	71,570,125.70	38,417,485.01	1,930,925.98	0.00	111,918,536.69
1.1	GASTOS DE CONSUMO	27,284,459.49	38,341,820.01	0.00	0.00	65,626,279.50
1.1.1	REMUNERACIONES	19,947,872.04	14,315,998.32	0.00	0.00	34,263,870.36
1.1.1.1	Sueldos y salarios	17,008,457.04	12,016,656.32	0.00	0.00	29,025,113.36
1.1.1.2	Contribuciones sociales	2,939,415.00	2,299,342.00	0.00	0.00	5,238,757.00
1.1.2	ADQUISICIÓN DE BIENES Y SERVICIOS	7,336,587.45	24,025,821.69	0.00	0.00	31,362,409.14
1.2	INTERESES	0.00	0.00	1,701,226.98	0.00	1,701,226.98
1.2.1	Internos	0.00	0.00	1,701,226.98	0.00	1,701,226.98
1.2.2	Externos	0.00	0.00	0.00	0.00	0.00
1.3	TRANSFERENCIAS CORRIENTES	44,285,666.21	75,665.00	229,699.00	0.00	44,591,030.21
1.3.1	Transferencias corrientes al Sector Público	38,194,723.85	75,665.00	229,699.00	0.00	38,500,087.85
1.3.2	Transferencias corrientes al Sector Privado	6,090,942.36	0.00	0.00	0.00	6,090,942.36
2	GASTOS DE CAPITAL	398,810.00	637,699.82	757,734,410.00	9,960,707.00	768,731,626.82
2.1	FORMACIÓN DE CAPITAL	0.00	0.00	735,993,910.00	9,260,262.00	745,254,172.00
2.1.1	Edificaciones	0.00	0.00	0.00	0.00	0.00
2.1.2	Vías de comunicación	0.00	0.00	678,441,117.16	6,237,412.00	684,678,529.16
2.1.3	Obras urbanísticas	0.00	0.00	0.00	0.00	0.00
2.1.4	Instalaciones	0.00	0.00	0.00	0.00	0.00
2.1.5	Otras obras	0.00	0.00	57,552,792.84	3,022,850.00	60,575,642.84
2.2	ADQUISICIÓN DE ACTIVOS	398,810.00	637,699.82	21,740,500.00	700,445.00	23,477,454.82
2.2.1	Maquinaria y equipo	398,810.00	637,699.82	21,740,500.00	700,445.00	23,477,454.82
2.2.2	Terrenos	0.00	0.00	0.00	0.00	0.00
2.2.3	Edificios	0.00	0.00	0.00	0.00	0.00
2.2.4	Intangibles	0.00	0.00	0.00	0.00	0.00
2.3	TRANSFERENCIAS DE CAPITAL	0.00	0.00	0.00	0.00	0.00
2.3.1	Transferencias de capital al Sector Público	0.00	0.00	0.00	0.00	0.00
2.3.2	Transferencias de capital al Sector Privado	0.00	0.00	0.00	0.00	0.00
3	TRANSACCIONES FINANCIERAS	0.00	0.00	55,554,644.09	0.00	55,554,644.09
3.1	CONCESIÓN DE PRÉSTAMOS	0.00	0.00	0.00	0.00	0.00
3.2	ADQUISICIÓN DE VALORES	0.00	0.00	0.00	0.00	0.00
3.3	AMORTIZACIÓN	0.00	0.00	55,554,644.09	0.00	55,554,644.09
3.3.1	Amortización interna	0.00	0.00	55,554,644.09	0.00	55,554,644.09
3.3.2	Amortización externa	0.00	0.00	0.00	0.00	0.00
3.4	OTROS ACTIVOS FINANCIEROS	0.00	0.00	0.00	0.00	0.00
4	SUMAS SIN ASIGNACIÓN	0.00	0.00	0.00	0.00	0.00
	TOTAL PROGRAMA	71,968,935.70	39,055,184.83	815,219,980.07	9,960,707.00	936,204,807.60

MUNICIPALIDAD DE JIMÉNEZ **SOLO JIMÉNEZ**
RESUMEN DE EJECUCION DE INGRESOS ENERO A DICIEMBRE 2021

PARTIDA	Presupuesto	I Trimestre	II Trimestre	III Trimestre	Octubre y Noviembre	Total Ingresado	Por Ingresar	% Ingresado
Ingresos Tributarios	236,180,055.00	87,140,500.46	74,389,657.03	62,821,777.02	60,996,910.16	285,348,844.67	-49,168,789.67	120.82%
Ingresos No Tributarios	371,342,240.48	135,434,329.30	99,104,927.18	91,355,883.09	102,221,248.68	428,116,388.25	-56,774,147.77	115.29%
Venta de Activos	0.00	0.00	0.00	0.00	0.00	0.00	0.00	0.00%
Transferencias Corrientes	2,052,500.71	589,544.35	485,631.31	611,458.54	4,096,909.69	5,783,543.89	-3,731,043.18	281.78%
Transferencias de Capital	683,040,279.24	108,476,119.24	108,363,987.34	216,813,500.01	216,865,453.72	650,519,060.31	32,521,218.93	95.24%
Financiamiento Interno	211,000,000.00	0.00	211,000,000.00	0.00	0.00	211,000,000.00	0.00	100.00%
Ingresos del Período	1,503,615,075.43	331,640,493.35	493,344,202.86	371,602,618.66	384,180,522.25	1,580,767,837.12	-77,152,761.69	

PARTIDA	Presupuesto	I Trimestre	II Trimestre	III Trimestre	Octubre y Noviembre	Total Ingresado	Por Ingresar	% Ingresado
Ingresos Propios	607,522,295.48	222,574,829.76	173,494,584.21	154,177,660.11	163,218,158.84	713,465,232.92	-105,942,937.44	117.44%
Venta de Activos	0.00	0.00	0.00	0.00	0.00	0.00	0.00	0.00%
Transferencias Corrientes	2,052,500.71	589,544.35	485,631.31	611,458.54	4,096,909.69	5,783,543.89	-3,731,043.18	281.78%
Transferencias de Capital	683,040,279.24	108,476,119.24	108,363,987.34	216,813,500.01	216,865,453.72	650,519,060.31	32,521,218.93	95.24%
Financiamiento Interno	211,000,000.00	0.00	211,000,000.00	0.00	0.00	211,000,000.00	0.00	100.00%
Ingresos del Período	1,503,615,075.43	331,640,493.35	493,344,202.86	371,602,618.66	384,180,522.25	1,580,767,837.12	-77,152,761.69	

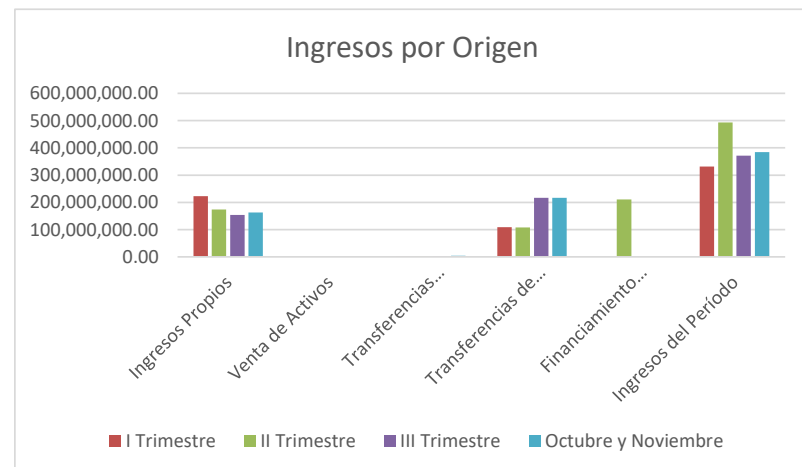
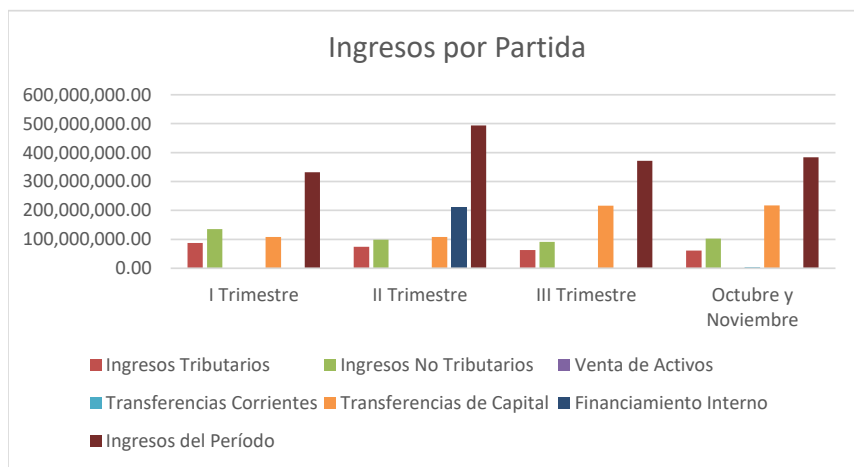

MUNICIPALIDAD DE JIMÉNEZ

PENDIENTE DE COBRO MENSUAL "SOLO JIMÉNEZ" AÑO 2021

Mes	Total	Variación	Aumento o disminución
Diciembre 2020	341,297,262.44		
Enero	341,273,379.17	-0.01%	-23,883.27
Febrero	344,035,705.40	0.81%	2,762,326.23
Marzo	372,185,331.06	8.18%	28,149,625.66
Abril	349,237,546.15	-6.17%	-22,947,784.91
Mayo	352,766,095.81	1.01%	3,528,549.66
Junio	349,896,011.68	-0.81%	-2,870,084.13
Julio	368,611,812.71	5.35%	18,715,801.03
Agosto	371,601,463.14	0.81%	2,989,650.43
Septiembre	373,389,998.13	0.48%	1,788,534.99
Octubre	390,191,673.95	4.50%	16,801,675.82
Noviembre	382,297,270.85	-2.02%	-7,894,403.10
Diciembre	341,273,379.17	-10.73%	-41,023,891.68
Aumento de Diciembre 2020 a Diciembre 2021	-23,883.27	1.40%	

Pendiente de Cobro Acumulado Año 2021

