



MUNICIPALIDAD DE JIMÉNEZ

INFORME DE EJECUCIÓN PRESUPUESTARIA

"AGOSTO 2021" DEL 1° AL 31 DE AGOSTO
2021

6/9/2021

MUNICIPALIDAD DE JIMÉNEZ
RESUMEN DE EJECUCION DE INGRESOS CONSOLIDADA
"AGOSTO 2021" DEL 1° AL 31 DE AGOSTO 2021

	PARTIDA	JIMENEZ	% Jiménez	TUCURRIQUE	% Tucurrique	TOTAL	% Total
	Ingresos Tributarios	9 234 335,11	23,47%	3 914 607,16	50,72%	13 148 942,27	27,94%
	Ingresos No Tributarios	30 107 596,99	76,53%	3 802 932,79	49,28%	33 910 529,78	72,06%
	Venta de Activos	0,00	0,00%	0,00	0,00%	0,00	0,00%
	Transferencias Corrientes	0,00	0,00%	0,00	0,00%	0,00	0,00%
	Transferencias de Capital	0,00	0,00%	0,00	0,00%	0,00	0,00%
	Financiamiento Interno	0,00	0,00%	0,00	0,00%	0,00	0,00%
	Ingresos del Período	39 341 932,10	100,00%	7 717 539,95	100,00%	47 059 472,05	100,00%
	Superavit Libre	0,00	0,00%	0,00	0,00%	0,00	0,00%
	Superavit Especifico	0,00	0,00%	0,00	0,00%	0,00	0,00%
	Ingresos de vigencias anteriores	0,00	0,00%	0,00	0,00%	0,00	0,00%
	TOTAL	39 341 932,10	100%	7 717 539,95	100%	47 059 472,05	100%

MUNICIPALIDAD DE JIMÉNEZ
RESUMEN DE EJECUCION DE EGRESOS CONSOLIDADA POR PROGRAMA
"AGOSTO 2021" DEL 1° AL 31 DE AGOSTO 2021

N° PROGRAMA	PROGRAMA	JIMENEZ	% Jiménez	TUCURRIQUE	% Tucurrique	TOTAL	% Total
1	Dirección y Administración General	24 582 861,95	27,54%	5 999 029,88	26%	30 581 891,83	27,12%
2	Servicios Municipales	18 062 063,80	20,23%	4 131 704,65	18%	22 193 768,45	19,68%
3	Inversiones	46 629 828,19	52,23%	13 339 500,48	57%	59 969 328,67	53,19%
4	Partidas Específicas	0,00	0,00%	0,00	0%	0,00	0,00%
	TOTAL	89 274 753,94	100,00%	23 470 235,01	100%	112 744 988,95	100%

MUNICIPALIDAD DE JIMÉNEZ
RESUMEN DE EJECUCION DE EGRESOS CONSOLIDADA POR PARTIDA
"AGOSTO 2021" DEL 1° AL 31 DE AGOSTO 2021

CODIGO	PARTIDA	JIMENEZ	% Jiménez	TUCURRIQUE	% Tucurrique	TOTAL	% Total
0	Remuneraciones	32 099 971,94	36%	7 729 080,00	33%	39 829 051,94	35%
1	Servicios	19 224 734,34	22%	7 328 366,02	31%	26 553 100,36	24%
2	Materiales y Suministros	6 804 883,82	8%	2 084 652,77	9%	8 889 536,59	8%
3	Intereses y Comisiones	3 427 216,25	4%	0,00	0%	3 427 216,25	3%
5	Bienes Duraderos	4 257 100,45	5%	6 032 905,81	26%	10 290 006,26	9%
6	Transferencias corrientes	12 626 659,00	14%	295 230,41	1%	12 921 889,41	11%
8	Amortización	10 834 188,14	12%	0,00	0%	10 834 188,14	10%
9	Cuentas especiales	0,00	0%	0,00	0%	0,00	0%
TOTAL		89 274 753,94	100%	23 470 235,01	100%	112 744 988,95	100%

Elaborado por: Trentino Mazza Corrales

6/9/2021

MUNICIPALIDAD DE JIMÉNEZ
INGRESOS EJECUCIÓN PRESUPUESTARIA CONSOLIDADA
"AGOSTO 2021" DEL 1° AL 31 DE AGOSTO 2021

CODIGO	NOMBRE	JIMÉNEZ	TUCURRIQUE	TOTAL	%
	INGRESOS TOTALES	39 341 932,10	7 717 539,95	47 059 472,05	100,00%
1.0.0.0.00.00.0.0.000	INGRESOS CORRIENTES	39 341 932,10	7 717 539,95	47 059 472,05	100,00%
1.1.0.0.00.00.0.0.000	INGRESOS TRIBUTARIOS	9 234 335,11	3 914 607,16	13 148 942,27	27,94%
1.1.2.0.00.00.0.0.000	IMPUESTOS SOBRE LA PROPIEDAD	2 006 744,58	1 234 436,15	3 241 180,73	6,89%
1.1.2.1.00.00.0.0.000	Impuesto sobre la propiedad de bienes inmuebles	2 006 744,58	1 234 436,15	3 241 180,73	6,89%
1.1.2.1.01.00.0.0.000	Impuesto sobre la propiedad de bienes inmuebles, Ley No. 7729	2 006 744,58	1 234 436,15	3 241 180,73	6,89%
1.1.3.0.00.00.0.0.000	IMPUESTOS SOBRE BIENES Y SERVICIOS	7 212 733,53	2 591 405,69	9 804 139,22	20,83%
1.1.3.2.00.00.0.0.000	IMPUESTOS ESPECÍFICOS SOBRE LA PRODUCCIÓN Y CONSUMO DE BIENES Y SERVICIOS	6 332 399,68	2 333 020,84	8 665 420,52	18,41%
1.1.3.2.01.00.0.0.000	IMPUESTOS ESPECÍFICOS SOBRE LA PRODUCCIÓN Y CONSUMO DE BIENES	6 332 399,68	2 333 020,84	8 665 420,52	18,41%
1.1.3.2.01.04.0.0.000	Impuestos específicos sobre bienes manufacturados	4 389 309,68	2 194 649,84	6 583 959,52	13,99%
1.1.3.2.01.04.2.0.000	Impuesto sobre el cemento.	4 389 309,68	2 194 649,84	6 583 959,52	13,99%
1.1.3.2.01.05.0.0.000	Impuestos específicos sobre la construcción	1 943 090,00	138 371,00	2 081 461,00	4,42%
1.1.3.3.00.00.0.0.000	OTROS IMPUESTOS A LOS BIENES Y SERVICIOS	880 333,85	258 384,85	1 138 718,70	2,42%
1.1.3.3.01.00.0.0.000	Licencias profesionales comerciales y otros permisos	880 333,85	258 384,85	1 138 718,70	2,42%
1.1.3.3.01.02.0.0.000	Patentes Municipales	691 205,62	195 617,85	886 823,47	1,88%
1.1.3.3.01.09.0.0.000	Otras licencias profesionales comerciales y otros permisos	189 128,23	62 767,00	251 895,23	0,54%
1.1.9.0.00.00.0.0.000	OTROS INGRESOS TRIBUTARIOS	14 857,00	88 765,32	103 622,32	0,22%
1.1.9.1.00.00.0.0.000	IMPUESTO DE TIMBRES	14 857,00	88 765,32	103 622,32	0,22%
1.1.9.1.01.00.0.0.000	Timbres municipales (por hipotecas y cédulas hipotecarias)	0,00	80 646,22	80 646,22	0,17%
1.1.9.1.02.00.0.0.000	Timbre Pro-parques Nacionales.	14 857,00	8 119,10	22 976,10	0,05%
1.3.0.0.00.00.0.0.000	INGRESOS NO TRIBUTARIOS	30 107 596,99	3 802 932,79	33 910 529,78	72,06%
1.3.1.0.00.00.0.0.000	VENTA DE BIENES Y SERVICIOS	28 629 925,76	2 965 375,25	31 595 301,01	67,14%
1.3.1.1.00.00.0.0.000	VENTA DE BIENES	9 444 053,02	0,00	9 444 053,02	20,07%
1.3.1.1.05.00.0.0.000	Venta de agua	9 444 053,02	0,00	9 444 053,02	20,07%
1.3.1.2.00.00.0.0.000	VENTA DE SERVICIOS	19 176 208,32	2 908 035,80	22 084 244,12	46,93%
1.3.1.2.04.00.0.0.000	ALQUILERES	178 000,00	215 000,00	393 000,00	0,84%
1.3.1.2.04.01.0.0.000	Alquiler de edificios e instalaciones	178 000,00	215 000,00	393 000,00	0,84%
1.3.1.2.05.00.0.0.000	SERVICIOS COMUNITARIOS	18 981 707,32	2 693 035,80	21 674 743,12	46,06%
1.3.1.2.05.02.0.0.000	Servicios de instalación y derivación de agua	421 974,00	0,00	421 974,00	0,90%
1.3.1.2.05.03.0.0.000	Servicios de cementerio	912 810,42	0,00	912 810,42	1,94%
1.3.1.2.05.04.0.0.000	Servicios de saneamiento ambiental	16 668 697,78	2 693 035,80	19 361 733,58	41,14%
1.3.1.2.05.04.1.0.000	Servicios de recolección de basura	7 999 042,71	2 111 473,50	10 110 516,21	21,48%
1.3.1.2.05.04.2.0.000	Servicios de aseo de vías y sitios públicos	3 168 562,26	581 562,30	3 750 124,56	7,97%
1.3.1.2.05.04.3.0.000	Servicios de depósito y tratamiento de basura	4 242 654,27	0,00	4 242 654,27	9,02%

MUNICIPALIDAD DE JIMÉNEZ
INGRESOS EJECUCIÓN PRESUPUESTARIA CONSOLIDADA
 "AGOSTO 2021" DEL 1° AL 31 DE AGOSTO 2021

CODIGO	NOMBRE	JIMÉNEZ	TUCURRIQUE	TOTAL	%
1.3.1.2.05.04.4.0.000	Mantenimiento de parques y obras de ornato	1 258 438,54	0,00	1 258 438,54	2,67%
1.3.1.2.05.09.0.0.000	Otros servicios comunitarios	978 225,12	0,00	978 225,12	2,08%
1.3.1.2.05.09.9.0.000	Otros servicios comunitarios	978 225,12	0,00	978 225,12	2,08%
1.3.1.2.05.09.9.1.000	Servicio de Hidrantes	978 225,12	0,00	978 225,12	2,08%
1.3.1.2.09.00.0.0.000	OTROS SERVICIOS	16 501,00	0,00	16 501,00	0,04%
1.3.1.2.09.09.0.0.000	Venta de otros servicios	16 501,00	0,00	16 501,00	0,04%
1.3.1.3.00.00.0.0.000	DERECHOS ADMINISTRATIVOS	9 664,42	57 339,45	67 003,87	0,14%
1.3.1.3.02.00.0.0.000	DERECHOS ADMINISTRATIVOS A OTROS SERVICIOS PÚBLICOS	9 664,42	57 339,45	67 003,87	0,14%
1.3.1.3.02.09.0.0.000	Otros derechos administrativos a otros servicios públicos	9 664,42	57 339,45	67 003,87	0,14%
1.3.1.3.02.09.1.0.000	Derechos de cementerio	9 664,42	57 339,45	67 003,87	0,14%
1.3.2.0.00.00.0.0.000	INGRESOS DE LA PROPIEDAD	0,00	52 644,04	52 644,04	0,11%
1.3.2.3.00.00.0.0.000	RENTA DE ACTIVOS FINANCIEROS	0,00	52 644,04	52 644,04	0,11%
1.3.2.3.03.00.0.0.000	OTRAS RENTAS DE ACTIVOS FINANCIEROS	0,00	52 644,04	52 644,04	0,11%
1.3.2.3.03.01.0.0.000	Intereses sobre cuentas corrientes y otros depósitos en Bancos Estatales	0,00	52 644,04	52 644,04	0,11%
1.3.3.0.00.00.0.0.000	MULTAS, SANCIONES, REMATES Y CONFISCACIONES	85 930,11	0,00	85 930,11	0,18%
1.3.3.1.00.00.0.0.000	MULTAS Y SANCIONES	85 930,11	0,00	85 930,11	0,18%
1.3.3.1.09.00.0.0.000	Otras multas	85 930,11	0,00	85 930,11	0,18%
1.3.3.1.09.02.0.0.000	Multas por infracción a la ley de construcciones	65 000,00	0,00	65 000,00	0,14%
1.3.3.1.09.09.0.0.000	Multas varias (No declaracion de patentes y atraso licencias de licores)	20 930,11	0,00	20 930,11	0,04%
1.3.4.0.00.00.0.0.000	INTERESES MORATORIOS	1 391 741,12	784 913,50	2 176 654,62	4,63%
1.3.4.1.00.00.0.0.000	Intereses moratorios por atraso en pago de impuesto	404 254,46	784 913,50	1 189 167,96	2,53%
1.3.4.2.00.00.0.0.000	Intereses moratorios por atraso en pago de bienes y servicios	986 210,66	0,00	986 210,66	2,10%
1.3.4.9.00.00.0.0.000	Otros intereses moratorios	1 276,00	0,00	1 276,00	0,00%

MUNICIPALIDAD DE JIMÉNEZ
EGRESOS EJECUCIÓN PRESUPUESTARIA CONSOLIDADA

"AGOSTO 2021" DEL 1° AL 31 DE AGOSTO 2021

JIMENEZ	TUCURRIQUE	TOTAL
Clasificador por Objeto del Gasto		

Consolidado	Clasificador Económico
-------------	------------------------

PROGRAMA I: DIRECCIÓN Y ADMINISTRACIÓN GENERAL					Cod Detalle	Montos
ACTIVIDAD 01	ADMINISTRACIÓN GENERAL	13 248 051,29	5 703 799,47	18 951 850,76	TOTAL ACTIVIDAD	18 951 850,76
	0 REMUNERACIONES	10 176 478,58	4 729 242,00	14 905 720,58	1.1.1 REMUNERACIONES	14 905 720,58
0.01.01	Sueldos para cargos fijos	5 238 973,81	2 624 393,00	7 863 366,81	1.1.1.1	Sueldos y salarios 7 863 366,81
0.01.02	Jornales	566 562,00	0,00	566 562,00	1.1.1.1	Sueldos y salarios 566 562,00
0.01.03	Servicios especiales	114 284,07	392 000,00	506 284,07	1.1.1.1	Sueldos y salarios 506 284,07
0.01.05	Suplencias	91 427,20	0,00	91 427,20	1.1.1.1	Sueldos y salarios 91 427,20
0.02.01	Tiempo extraordinario	106 870,44	0,00	106 870,44	1.1.1.1	Sueldos y salarios 106 870,44
0.02.05	Dietas	676 500,00	269 800,00	946 300,00	1.1.1.1	Sueldos y salarios 946 300,00
0.03.01	Retribución por años servidos	1 312 368,28	799 673,00	2 112 041,28	1.1.1.1	Sueldos y salarios 2 112 041,28
0.03.02	Restricción al ejercicio liberal de la profesión	627 570,78	0,00	627 570,78	1.1.1.1	Sueldos y salarios 627 570,78
0.04.01	Contribución Patronal al Seguro de Salud de la CCSS	698 466,00	307 875,00	1 006 341,00	1.1.1.2	Contribuciones sociales 1 006 341,00
0.04.05	Contribución Patronal al Banco Popular y de Desarrollo Comunal	36 878,00	16 642,00	53 520,00	1.1.1.2	Contribuciones sociales 53 520,00
0.05.01	Contribución Patronal al Seguro de Pensiones de CCSS	374 678,00	169 082,00	543 760,00	1.1.1.2	Contribuciones sociales 543 760,00
0.05.02	Aporte Patronal al Régimen Obligatorio de Pensiones Complementarias	110 633,00	49 926,00	160 559,00	1.1.1.2	Contribuciones sociales 160 559,00
0.05.03	Aporte Patronal al Fondo de Capitalización Laboral	221 267,00	99 851,00	321 118,00	1.1.1.2	Contribuciones sociales 321 118,00
	1 SERVICIOS	406 436,46	495 000,00	901 436,46	1.1.2 ADQUISICIÓN DE BIENES Y SERVICIOS	1 386 861,93
1.02.02	Servicio de energía eléctrica	198 500,00	0,00	198 500,00	1.1.2	Adquisición de bienes y servicios 198 500,00
1.02.04	Servicio de telecomunicaciones	122 046,46	0,00	122 046,46	1.1.2	Adquisición de bienes y servicios 122 046,46
1.05.01	Transporte dentro del país	6 200,00	15 000,00	21 200,00	1.1.2	Adquisición de bienes y servicios 21 200,00
1.05.02	Viáticos dentro del país	45 000,00	30 000,00	75 000,00	1.1.2	Adquisición de bienes y servicios 75 000,00
1.07.02	Actividades protocolarias y sociales	34 690,00	50 000,00	84 690,00	1.1.2	Adquisición de bienes y servicios 84 690,00
1.08.03	Mantenimiento de instalaciones y otras obras	0,00	400 000,00	400 000,00	1.1.2	Adquisición de bienes y servicios 400 000,00
	2 MATERIALES Y SUMINISTROS	5 868,00	479 557,47	485 425,47		*
2.03.01	Materiales y productos de metálicos	0,00	249 734,47	249 734,47	1.1.2	Adquisición de bienes y servicios 249 734,47
2.03.02	Materiales y productos asfálticos	0,00	229 823,00	229 823,00	1.1.2	Adquisición de bienes y servicios 229 823,00
2.99.05	Útiles y materiales de limpieza	5 868,00	0,00	5 868,00	1.1.2	Adquisición de bienes y servicios 5 868,00
	5 BIENES DURADEROS	109 268,25	0,00	109 268,25	2.2 ADQUISICIÓN DE ACTIVOS	109 268,25
5.01.05	Equipos de cómputo	109 268,25	0,00	109 268,25	2.2.1	Maquinaria y equipo 109 268,25
	6 TRANSFERENCIAS CORRIENTES	2 550 000,00	0,00	2 550 000,00	1.3 TRANSFERENCIAS CORRIENTES	2 550 000,00
6.06.01	Indemnizaciones	2 550 000,00	0,00	2 550 000,00	1.3.2	Transferencias corrientes al Sector 2 550 000,00
ACTIVIDAD 02	AUDITORÍA INTERNA	1 584 810,66	0,00	1 584 810,66	TOTAL ACTIVIDAD	1 584 810,66
	0 REMUNERACIONES	1 584 810,66	0,00	1 584 810,66	1.1.1 REMUNERACIONES	1 584 810,66
0.01.01	Sueldos para cargos fijos	641 440,74	0,00	641 440,74	1.1.1.1	Sueldos y salarios 641 440,74
0.03.01	Retribución por años servidos	270 061,60	0,00	270 061,60	1.1.1.1	Sueldos y salarios 270 061,60
0.03.02	Restricción al ejercicio liberal de la profesión	418 232,32	0,00	418 232,32	1.1.1.1	Sueldos y salarios 418 232,32
0.04.01	Contribución Patronal al Seguro de Salud de la CCSS	123 558,00	0,00	123 558,00	1.1.1.2	Contribuciones sociales 123 558,00
0.04.05	Contribución Patronal al Banco Popular y de Desarrollo Comunal	6 524,00	0,00	6 524,00	1.1.1.2	Contribuciones sociales 6 524,00
0.05.01	Contribución Patronal al Seguro de Pensiones de CCSS	66 281,00	0,00	66 281,00	1.1.1.2	Contribuciones sociales 66 281,00
0.05.02	Aporte Patronal al Régimen Obligatorio de Pensiones Complementarias	19 571,00	0,00	19 571,00	1.1.1.2	Contribuciones sociales 19 571,00
0.05.03	Aporte Patronal al Fondo de Capitalización Laboral	39 142,00	0,00	39 142,00	1.1.1.2	Contribuciones sociales 39 142,00
ACTIVIDAD 04	Transferencias Corrientes	9 750 000,00	295 230,41	10 045 230,41	TOTAL ACTIVIDAD	10 045 230,41
	6.01.02 Transferencias corrientes a Órganos Desconcentrados	2 000 000,00	0,00	2 000 000,00	1.3 TRANSFERENCIAS CORRIENTES	10 045 230,41
6.01.02.1	Consejo Nacional de Personas con Discapacidad (CONAPDIS) 0,5%	2 000 000,00	0,00	2 000 000,00	1.3.1	Transferencias corrientes al Sector 2 000 000,00
	6.01.04 Transferencias corrientes a Gobiernos Locales	7 750 000,00	295 230,41	8 045 230,41		
6.01.04.1	Comité Cantonal de Deportes y Recreación **Jiménez**	6 500 000,00	0,00	6 500 000,00	1.3.1	Transferencias corrientes al Sector 6 500 000,00
6.01.04.2	Federación de Municipalidades de la Provincia de Cartago	700 000,00	0,00	700 000,00	1.3.1	Transferencias corrientes al Sector 700 000,00
6.01.04.3	Unión Nacional de Gobiernos Locales	550 000,00	295 230,41	845 230,41	1.3.1	Transferencias corrientes al Sector 845 230,41
TOTAL PROGRAMA I		24 582 861,95	5 999 029,88	30 581 891,83		30 581 891,83

MUNICIPALIDAD DE JIMÉNEZ
EGRESOS EJECUCIÓN PRESUPUESTARIA CONSOLIDADA

"AGOSTO 2021" DEL 1° AL 31 DE AGOSTO 2021

JIMENEZ	TUCURRIQUE	TOTAL
Clasificador por Objeto del Gasto		

Consolidado
Clasificador Económico

PROGRAMA II: SERVICIOS COMUNALES

SERVICIO	01 ASEO DE VÍAS Y SITIOS PÚBLICOS	2 205 089,58	353 463,00	2 558 552,58	TOTAL ACTIVIDAD	2 558 552,58
	0 REMUNERACIONES	1 882 489,58	353 463,00	2 235 952,58	1.1.1 REMUNERACIONES	2 235 952,58
	0.01.01 Sueldos para cargos fijos	1 036 911,00	256 543,00	1 293 454,00	1.1.1.1 Sueldos y salarios	1 293 454,00
	0.01.02 Jornales	266 316,00	0,00	266 316,00	1.1.1.1 Sueldos y salarios	266 316,00
	0.03.01 Retribución por años servidos	280 410,58	35 888,00	316 298,58	1.1.1.1 Sueldos y salarios	316 298,58
	0.04.01 Contribución Patronal al Seguro de Salud de la Caja Costarricense del Seguro Social	144 763,00	29 204,00	173 967,00	1.1.1.2 Contribuciones sociales	173 967,00
	0.04.05 Contribución Patronal al Banco Popular y de Desarrollo Comunal	7 643,00	1 580,00	9 223,00	1.1.1.2 Contribuciones sociales	9 223,00
	0.05.01 Contribución Patronal al Seguro de Pensiones de la Caja Costarricense del Seguro Social	77 656,00	16 040,00	93 696,00	1.1.1.2 Contribuciones sociales	93 696,00
	0.05.02 Aporte Patronal al Régimen Obligatorio de Pensiones Complementarias	22 930,00	4 736,00	27 666,00	1.1.1.2 Contribuciones sociales	27 666,00
	0.05.03 Aporte Patronal al Fondo de Capitalización Laboral	45 860,00	9 472,00	55 332,00	1.1.1.2 Contribuciones sociales	55 332,00
	1 SERVICIOS	322 600,00	0,00	322 600,00	1.1.2 ADQUISICIÓN DE BIENES Y SERVICIOS	322 600,00
	1.04.99 Otros servicios de gestión y apoyo	322 600,00	0,00	322 600,00	1.1.2 Adquisición de bienes y servicios	322 600,00

SERVICIO	02 RECOLECCIÓN DE BASURA	4 971 441,07	3 463 241,65	8 434 682,72	TOTAL ACTIVIDAD	8 434 682,72
	0 REMUNERACIONES	4 471 773,37	331 696,00	4 803 469,37	1.1.1 REMUNERACIONES	4 803 469,37
	0.01.01 Sueldos para cargos fijos	2 627 172,45	254 451,00	2 881 623,45	1.1.1.1 Sueldos y salarios	2 881 623,45
	0.01.02 Jornales	193 471,00	0,00	193 471,00	1.1.1.1 Sueldos y salarios	193 471,00
	0.01.05 Suplencias	365 066,62	0,00	365 066,62	1.1.1.1 Sueldos y salarios	365 066,62
	0.02.01 Tiempo extraordinario	224 688,76	0,00	224 688,76	1.1.1.1 Sueldos y salarios	224 688,76
	0.03.01 Retribución por años servidos	447 630,54	20 710,00	468 340,54	1.1.1.1 Sueldos y salarios	468 340,54
	0.04.01 Contribución Patronal al Seguro de Salud de la Caja Costarricense del Seguro Social	297 297,00	27 054,00	324 351,00	1.1.1.2 Contribuciones sociales	324 351,00
	0.04.05 Contribución Patronal al Banco Popular y de Desarrollo Comunal	15 697,00	1 462,00	17 159,00	1.1.1.2 Contribuciones sociales	17 159,00
	0.05.01 Contribución Patronal al Seguro de Pensiones de la Caja Costarricense del Seguro Social	159 479,00	14 858,00	174 337,00	1.1.1.2 Contribuciones sociales	174 337,00
	0.05.02 Aporte Patronal al Régimen Obligatorio de Pensiones Complementarias	47 090,00	4 387,00	51 477,00	1.1.1.2 Contribuciones sociales	51 477,00
	0.05.03 Aporte Patronal al Fondo de Capitalización Laboral	94 181,00	8 774,00	102 955,00	1.1.1.2 Contribuciones sociales	102 955,00
	1 SERVICIOS	499 667,70	2 914 195,65	3 413 863,35	1.1.2 ADQUISICIÓN DE BIENES Y SERVICIOS	3 631 213,35
	1.02.99 Otros servicios básicos	0,00	1 839 195,65	1 839 195,65	1.1.2 Adquisición de bienes y servicios	1 839 195,65
	1.03.01 Información	298 167,70	0,00	298 167,70	1.1.2 Adquisición de bienes y servicios	298 167,70
	1.04.99 Otros servicios de gestión y apoyo	0,00	1 075 000,00	1 075 000,00	1.1.2 Adquisición de bienes y servicios	1 075 000,00
	1.05.02 Viáticos dentro del país	201 500,00	0,00	201 500,00	1.1.2 Adquisición de bienes y servicios	201 500,00
	2 MATERIALES Y SUMINISTROS	0,00	217 350,00	217 350,00		*
	2.01.99 Otros productos químicos	0,00	217 350,00	217 350,00	1.1.2 Adquisición de bienes y servicios	217 350,00

SERVICIO	04 CEMENTERIOS	1 020 690,70	35 000,00	1 055 690,70	TOTAL ACTIVIDAD	1 055 690,70
	0 REMUNERACIONES	989 153,14	0,00	989 153,14	1.1.1 REMUNERACIONES	989 153,14
	0.01.01 Sueldos para cargos fijos	434 933,16	0,00	434 933,16	1.1.1.1 Sueldos y salarios	434 933,16
	0.01.02 Jornales	75 361,00	0,00	75 361,00	1.1.1.1 Sueldos y salarios	75 361,00
	0.02.01 Tiempo extraordinario	121 923,52	0,00	121 923,52	1.1.1.1 Sueldos y salarios	121 923,52
	0.02.03 Disponibilidad laboral	87 598,48	0,00	87 598,48	1.1.1.1 Sueldos y salarios	87 598,48
	0.03.01 Retribución por años servidos	98 980,98	0,00	98 980,98	1.1.1.1 Sueldos y salarios	98 980,98
	0.04.01 Contribución Patronal al Seguro de Salud de la Caja Costarricense del Seguro Social	82 520,00	0,00	82 520,00	1.1.1.2 Contribuciones sociales	82 520,00
	0.04.05 Contribución Patronal al Banco Popular y de Desarrollo Comunal	4 357,00	0,00	4 357,00	1.1.1.2 Contribuciones sociales	4 357,00
	0.05.01 Contribución Patronal al Seguro de Pensiones de la Caja Costarricense del Seguro Social	44 266,00	0,00	44 266,00	1.1.1.2 Contribuciones sociales	44 266,00

MUNICIPALIDAD DE JIMÉNEZ
EGRESOS EJECUCIÓN PRESUPUESTARIA CONSOLIDADA

"AGOSTO 2021" DEL 1° AL 31 DE AGOSTO 2021

		JIMENEZ	TUCURRIQUE	TOTAL	Consolidado	
		Clasificador por Objeto del Gasto			Clasificador Económico	
CEMENTERIO	0.05.02 Aporte Patronal al Régimen Obligatorio de Pensiones Complementarias	13 071,00	0,00	13 071,00	1.1.1.2 Contribuciones sociales	13 071,00
	0.05.03 Aporte Patronal al Fondo de Capitalización Laboral	26 142,00	0,00	26 142,00	1.1.1.2 Contribuciones sociales	26 142,00
	1 SERVICIOS	12 776,51	35 000,00	47 776,51	1.1.2 ADQUISICIÓN DE BIENES Y SERVICIOS	66 537,56
	1.02.04 Servicio de telecomunicaciones	12 776,51	0,00	12 776,51	1.1.2 Adquisición de bienes y servicios	12 776,51
	1.04.99 Otros servicios de gestión y apoyo	0,00	35 000,00	35 000,00	1.1.2 Adquisición de bienes y servicios	35 000,00
	2 MATERIALES Y SUMINISTROS	18 761,05	0,00	18 761,05		*
	2.01.99 Otros productos químicos	18 761,05	0,00	18 761,05	1.1.2 Adquisición de bienes y servicios	18 761,05
*						
SERVICIO 05 PARQUES Y OBRAS DE ORNATO		780 280,40	0,00	780 280,40	TOTAL ACTIVIDAD	780 280,40
0 REMUNERACIONES		80 280,40	0,00	80 280,40	1.1.1 REMUNERACIONES	80 280,40
0.01.01 Sueldos para cargos fijos	42 784,88	0,00	42 784,88	1.1.1.1 Sueldos y salarios	42 784,88	
0.01.02 Jornales	5 013,00	0,00	5 013,00	1.1.1.1 Sueldos y salarios	5 013,00	
0.03.01 Retribución por años servidos	12 367,52	0,00	12 367,52	1.1.1.1 Sueldos y salarios	12 367,52	
0.04.01 Contribución Patronal al Seguro de Salud de la Caja Costarricense del Seguro Social	9 744,00	0,00	9 744,00	1.1.1.2 Contribuciones sociales	9 744,00	
0.04.05 Contribución Patronal al Banco Popular y de Desarrollo Comunal	514,00	0,00	514,00	1.1.1.2 Contribuciones sociales	514,00	
0.05.01 Contribución Patronal al Seguro de Pensiones de la Caja Costarricense del Seguro Social	5 227,00	0,00	5 227,00	1.1.1.2 Contribuciones sociales	5 227,00	
0.05.02 Aporte Patronal al Régimen Obligatorio de Pensiones Complementarias	1 543,00	0,00	1 543,00	1.1.1.2 Contribuciones sociales	1 543,00	
0.05.03 Aporte Patronal al Fondo de Capitalización Laboral	3 087,00	0,00	3 087,00	1.1.1.2 Contribuciones sociales	3 087,00	
1 SERVICIOS	700 000,00	0,00	700 000,00	1.1.2 ADQUISICIÓN DE BIENES Y SERVICIOS	700 000,00	
1.04.06 Servicios generales	700 000,00	0,00	700 000,00	1.1.2 Adquisición de bienes y servicios	700 000,00	
*						
SERVICIO 06 ACUEDUCTOS		5 247 850,70	0,00	5 247 850,70	TOTAL ACUEDUCTO	5 247 850,70
ACUEDUCTO 06-01 SERVICIO ACUEDUCTOS		4 752 522,23	0,00	4 752 522,23	TOTAL ACTIVIDAD	4 752 522,23
0 REMUNERACIONES		3 094 630,90	0,00	3 094 630,90	1.1.1 REMUNERACIONES	3 094 630,90
0.01.01 Sueldos para cargos fijos	1 578 452,44	0,00	1 578 452,44	1.1.1.1 Sueldos y salarios	1 578 452,44	
0.01.02 Jornales	114 608,00	0,00	114 608,00	1.1.1.1 Sueldos y salarios	114 608,00	
0.02.01 Tiempo extraordinario	109 229,03	0,00	109 229,03	1.1.1.1 Sueldos y salarios	109 229,03	
0.02.03 Disponibilidad laboral	69 285,75	0,00	69 285,75	1.1.1.1 Sueldos y salarios	69 285,75	
0.03.01 Retribución por años servidos	552 120,68	0,00	552 120,68	1.1.1.1 Sueldos y salarios	552 120,68	
0.03.02 Restricción al ejercicio liberal de la profesión	150 109,00	0,00	150 109,00	1.1.1.1 Sueldos y salarios	150 109,00	
0.04.01 Contribución Patronal al Seguro de Salud de la Caja Costarricense del Seguro Social	252 288,00	0,00	252 288,00	1.1.1.2 Contribuciones sociales	252 288,00	
0.04.05 Contribución Patronal al Banco Popular y de Desarrollo Comunal	13 320,00	0,00	13 320,00	1.1.1.2 Contribuciones sociales	13 320,00	
0.05.01 Contribución Patronal al Seguro de Pensiones de la Caja Costarricense del Seguro Social	135 335,00	0,00	135 335,00	1.1.1.2 Contribuciones sociales	135 335,00	
0.05.02 Aporte Patronal al Régimen Obligatorio de Pensiones Complementarias	39 961,00	0,00	39 961,00	1.1.1.2 Contribuciones sociales	39 961,00	
0.05.03 Aporte Patronal al Fondo de Capitalización Laboral	79 922,00	0,00	79 922,00	1.1.1.2 Contribuciones sociales	79 922,00	
1 SERVICIOS	949 367,06	0,00	949 367,06	1.1.2 ADQUISICIÓN DE BIENES Y SERVICIOS	1 657 891,33	
1.01.02 Alquiler de maquinaria, equipo y mobiliario	480 000,00	0,00	480 000,00	1.1.2 Adquisición de bienes y servicios	480 000,00	
1.02.04 Servicio de telecomunicaciones	43 822,57	0,00	43 822,57	1.1.2 Adquisición de bienes y servicios	43 822,57	
1.03.01 Información	32 000,00	0,00	32 000,00	1.1.2 Adquisición de bienes y servicios	32 000,00	
1.99.01 Servicios de regulación	393 544,49	0,00	393 544,49	1.1.2 Adquisición de bienes y servicios	393 544,49	
2 MATERIALES Y SUMINISTROS	708 524,27	0,00	708 524,27		*	
2.01.01 Combustibles y lubricantes	29 502,00	0,00	29 502,00	1.1.2 Adquisición de bienes y servicios	29 502,00	
2.03.01 Materiales y productos metálicos	601 245,07	0,00	601 245,07	1.1.2 Adquisición de bienes y servicios	601 245,07	
2.03.04 Materiales y productos electricos, telefónicos y de cómputo	12 717,92	0,00	12 717,92	1.1.2 Adquisición de bienes y servicios	12 717,92	
2.03.99 Otros materiales y productos de uso en la construcción	10 051,92	0,00	10 051,92	1.1.2 Adquisición de bienes y servicios	10 051,92	
2.04.01 Herramientas e instrumentos	55 007,36	0,00	55 007,36	1.1.2 Adquisición de bienes y servicios	55 007,36	

MUNICIPALIDAD DE JIMÉNEZ
EGRESOS EJECUCIÓN PRESUPUESTARIA CONSOLIDADA

"AGOSTO 2021" DEL 1° AL 31 DE AGOSTO 2021

					JIMENEZ	TUCURRIQUE	TOTAL		
					Clasificador por Objeto del Gasto			Consolidado	Clasificador Económico
					*			*	
HIDRANTES	06-02	SERVICIO HIDRANTES	495 328,47	0,00	495 328,47			TOTAL ACTIVIDAD	495 328,47
		0 REMUNERACIONES	318 978,00	0,00	318 978,00			1.1.1 REMUNERACIONES	318 978,00
	0.01.01	Sueldos para cargos fijos	175 383,17	0,00	175 383,17			1.1.1.1 Sueldos y salarios	175 383,17
	0.02.03	Disponibilidad laboral	7 698,87	0,00	7 698,87			1.1.1.1 Sueldos y salarios	7 698,87
	0.03.01	Retribución por años servidos	61 347,86	0,00	61 347,86			1.1.1.1 Sueldos y salarios	61 347,86
	0.03.02	Restricción al ejercicio liberal de la profesión	16 679,10	0,00	16 679,10			1.1.1.1 Sueldos y salarios	16 679,10
	0.04.01	Contribución Patronal al Seguro de Salud de la Caja Costarricense del Seguro Social	28 032,00	0,00	28 032,00			1.1.1.2 Contribuciones sociales	28 032,00
	0.04.05	Contribución Patronal al Banco Popular y de Desarrollo Comunal	1 480,00	0,00	1 480,00			1.1.1.2 Contribuciones sociales	1 480,00
	0.05.01	Contribución Patronal al Seguro de Pensiones de la Caja Costarricense del Seguro Social	15 037,00	0,00	15 037,00			1.1.1.2 Contribuciones sociales	15 037,00
	0.05.02	Aporte Patronal al Régimen Obligatorio de Pensiones Complementarias	4 440,00	0,00	4 440,00			1.1.1.2 Contribuciones sociales	4 440,00
	0.05.03	Aporte Patronal al Fondo de Capitalización Laboral	8 880,00	0,00	8 880,00			1.1.1.2 Contribuciones sociales	8 880,00
		2 MATERIALES Y SUMINISTROS	176 350,47	0,00	176 350,47			1.1.2 ADQUISICIÓN DE BIENES Y SERVICIOS	176 350,47
	2.03.01	Materiales y productos metálicos	176 350,47	0,00	176 350,47			1.1.2 Adquisición de bienes y servicios	176 350,47
					*			*	
SERVICIO	16	DEPÓSITO Y TRATAMIENTO DE BASURA	2 836 711,35	0,00	2 836 711,35			TOTAL ACTIVIDAD	2 836 711,35
		0 REMUNERACIONES	1 106 711,35	0,00	1 106 711,35			1.1.1 REMUNERACIONES	1 106 711,35
	0.01.01	Sueldos para cargos fijos	579 204,19	0,00	579 204,19			1.1.1.1 Sueldos y salarios	579 204,19
	0.01.02	Jornales	171 876,00	0,00	171 876,00			1.1.1.1 Sueldos y salarios	171 876,00
	0.02.01	Tiempo extraordinario	22 069,45	0,00	22 069,45			1.1.1.1 Sueldos y salarios	22 069,45
	0.03.01	Retribución por años servidos	80 888,71	0,00	80 888,71			1.1.1.1 Sueldos y salarios	80 888,71
	0.04.01	Contribución Patronal al Seguro de Salud de la Caja Costarricense del Seguro Social	122 395,00	0,00	122 395,00			1.1.1.2 Contribuciones sociales	122 395,00
	0.04.05	Contribución Patronal al Banco Popular y de Desarrollo Comunal	6 462,00	0,00	6 462,00			1.1.1.2 Contribuciones sociales	6 462,00
	0.05.01	Contribución Patronal al Seguro de Pensiones de la Caja Costarricense del Seguro Social	65 656,00	0,00	65 656,00			1.1.1.2 Contribuciones sociales	65 656,00
	0.05.02	Aporte Patronal al Régimen Obligatorio de Pensiones Complementarias	19 387,00	0,00	19 387,00			1.1.1.2 Contribuciones sociales	19 387,00
	0.05.03	Aporte Patronal al Fondo de Capitalización Laboral	38 773,00	0,00	38 773,00			1.1.1.2 Contribuciones sociales	38 773,00
		1 SERVICIOS	1 182 753,62	0,00	1 182 753,62			1.1.2 ADQUISICIÓN DE BIENES Y SERVICIOS	1 730 000,00
	1.01.02	Alquiler de maquinaria, equipo y mobiliario	740 000,00	0,00	740 000,00			1.1.2 Adquisición de bienes y servicios	740 000,00
	1.04.99	Otros servicios de gestión y apoyo	400 000,00	0,00	400 000,00			1.1.2 Adquisición de bienes y servicios	400 000,00
	1.08.04	Mantenimiento y reparación de maquinaria y equipo de producción	42 753,62	0,00	42 753,62			1.1.2 Adquisición de bienes y servicios	42 753,62
		2 MATERIALES Y SUMINISTROS	547 246,38	0,00	547 246,38				*
	2.01.01	Combustibles y lubricantes	247 971,01	0,00	247 971,01			1.1.2 Adquisición de bienes y servicios	247 971,01
	2.04.02	Repuestos y accesorios	299 275,37	0,00	299 275,37			1.1.2 Adquisición de bienes y servicios	299 275,37
					*			*	
SERVICIO	28	ATENCIÓN DE EMERGENCIAS CANTONALES	1 000 000,00	280 000,00	1 280 000,00			TOTAL ACTIVIDAD	1 280 000,00
		1 SERVICIOS	1 000 000,00	280 000,00	1 280 000,00			1.1.2 ADQUISICIÓN DE BIENES Y SERVICIOS	1 280 000,00
	1.01.02	Alquiler de maquinaria, equipo y mobiliario	1 000 000,00	280 000,00	1 280 000,00			1.1.2 Adquisición de bienes y servicios	1 280 000,00
					*			*	
TOTAL PROGRAMA I I			18 062 063,80	4 131 704,65	22 193 768,45			TOTAL PROGRAMA I I	22 193 768,45

MUNICIPALIDAD DE JIMÉNEZ
EGRESOS EJECUCIÓN PRESUPUESTARIA CONSOLIDADA

"AGOSTO 2021" DEL 1° AL 31 DE AGOSTO 2021

JIMENEZ	TUCURRIQUE	TOTAL
Clasificador por Objeto del Gasto		

Consolidado
Clasificador Económico

PROGRAMA III: INVERSIONES

GRUPO	01	EDIFICIOS	0,00	3 416 577,25	3 416 577,25	EDIFICIOS	3 416 577,25
-------	----	-----------	------	--------------	--------------	-----------	--------------

Proyecto	910	Edificio Municipal Tukurrique (Mantenimiento) *IBI-Cem*	0,00	466 577,25	466 577,25	TOTAL PROYECTO	466 577,25
		5 BIENES DURADEROS	0,00	466 577,25	466 577,25	2.2 ADQUISICIÓN DE ACTIVOS	466 577,25
		5.01.03 Equipo de comunicación	0,00	360 710,00	360 710,00	2.2.1 Maquinaria y equipo	360 710,00
		5.01.05 Equipo de Cómputo	0,00	105 867,25	105 867,25	2.2.1 Maquinaria y equipo	105 867,25

Proyecto	911	Construcción Malla Frontas Escuela Sabanillas Tuc *IBI-Cem*	0,00	2 950 000,00	2 950 000,00	TOTAL PROYECTO	2 950 000,00
		5 BIENES DURADEROS	0,00	2 950 000,00	2 950 000,00	2.1 FORMACIÓN DE CAPITAL	2 950 000,00
		5.02.01 Edificios	0,00	2 950 000,00	2 950 000,00	2.1.1 Edificaciones	2 950 000,00

GRUPO	02	VIAS DE COMUNICACIÓN TERRESTRE	39 959 117,64	8 190 539,29	48 149 656,93	VIAS DE COMUNICACIÓN TERRESTRE	48 149 656,93
-------	----	--------------------------------	---------------	--------------	---------------	--------------------------------	---------------

Actividad	001	Unidad Técnica de Gestión Vial Municipal (Ley 8114)	8 261 326,95	1 293 039,29	9 554 366,24	TOTAL PROYECTO	9 554 366,24
		0 REMUNERACIONES	6 438 996,54	982 297,00	7 421 293,54	2.1 FORMACIÓN DE CAPITAL	9 198 878,68
		0.01.01 Sueldos para cargos fijos	3 587 006,90	464 768,00	4 051 774,90	2.1.2 Vías de comunicación	4 051 774,90
		0.01.02 Jornales	0,00	424 800,00	424 800,00	2.1.2 Vías de comunicación	424 800,00
		0.02.01 Tiempo extraordinario	112 159,05	0,00	112 159,05	2.1.2 Vías de comunicación	112 159,05
		0.03.01 Retribución por años servidos	859 440,87	0,00	859 440,87	2.1.2 Vías de comunicación	859 440,87
		0.03.02 Restricción al ejercicio liberal de la profesión (Dedicación exclusiva)	178 446,72	0,00	178 446,72	2.1.2 Vías de comunicación	178 446,72
		0.03.03 Decimotercer mes	478 869,00	0,00	478 869,00	2.1.2 Vías de comunicación	478 869,00
		0.04.01 Contribución Patronal al Seguro de Salud de la Caja Costarricense del Seguro Social	592 457,00	43 987,00	636 444,00	2.1.2 Vías de comunicación	636 444,00
		0.04.05 Contribución Patronal al Banco Popular y de Desarrollo Comunal	31 281,00	2 378,00	33 659,00	2.1.2 Vías de comunicación	33 659,00
		0.05.01 Contribución Patronal al Seguro de Pensiones de la Caja Costarricense del Seguro Social	317 812,00	24 965,00	342 777,00	2.1.2 Vías de comunicación	342 777,00
		0.05.02 Aporte Patronal al Régimen Obligatorio de Pensiones Complementarias	93 842,00	7 133,00	100 975,00	2.1.2 Vías de comunicación	100 975,00
		0.05.03 Aporte Patronal al Fondo de Capitalización Laboral	187 682,00	14 266,00	201 948,00	2.1.2 Vías de comunicación	201 948,00
		1 SERVICIOS	1 381 132,99	194 170,37	1 575 303,36		
		1.02.01 Servicio de agua y alcantarillado	0,00	63 786,00	63 786,00	2.1.2 Vías de comunicación	63 786,00
		1.02.02 Servicio de energía eléctrica	433 185,00	70 985,00	504 170,00	2.1.2 Vías de comunicación	504 170,00
		1.02.04 Servicio de telecomunicaciones	164 340,47	59 399,37	223 739,84	2.1.2 Vías de comunicación	223 739,84
		1.03.06 Comisiones y gastos por servicios financieros y comerciales	56 382,72	0,00	56 382,72	2.1.2 Vías de comunicación	56 382,72
		1.04.06 Servicios generales	177 224,80	0,00	177 224,80	2.1.2 Vías de comunicación	177 224,80
		1.08.08 Mantenimiento y reparación de equipo de cómputo y sistemas de información	550 000,00	0,00	550 000,00	2.1.2 Vías de comunicación	550 000,00
		2 MATERIALES Y SUMINISTROS	114 538,42	87 743,36	202 281,78		*
		2.99.01 Útiles y materiales de oficina y cómputo	2 221,92	55 000,00	57 221,92	2.1.2 Vías de comunicación	57 221,92
		2.99.03 Productos de papel, cartón e impresos	0,00	32 743,36	32 743,36	2.1.2 Vías de comunicación	32 743,36
		2.99.05 Útiles y materiales de limpieza	111 263,90	0,00	111 263,90	2.1.2 Vías de comunicación	111 263,90
		2.99.99 Otros útiles, materiales y suministros	1 052,60	0,00	1 052,60	2.1.2 Vías de comunicación	1 052,60
		5 BIENES DURADEROS	0,00	28 828,56	28 828,56	2.2 ADQUISICIÓN DE ACTIVOS	28 828,56
		5.01.05 Equipo de cómputo	0,00	28 828,56	28 828,56	2.2.1 Maquinaria y equipo	28 828,56
		6 TRANSFERENCIAS CORRIENTES	326 659,00	0,00	326 659,00	1.3 TRANSFERENCIAS CORRIENTES	326 659,00
		6.03.01 Prestaciones legales	326 659,00	0,00	326 659,00	1.3.2 Transferencias corrientes al Sector	326 659,00

MUNICIPALIDAD DE JIMÉNEZ
EGRESOS EJECUCIÓN PRESUPUESTARIA CONSOLIDADA

"AGOSTO 2021" DEL 1° AL 31 DE AGOSTO 2021

JIMENEZ	TUCURRIQUE	TOTAL
Clasificador por Objeto del Gasto		

Consolidado
Clasificador Económico

Proyecto	791	Infraestructura Vial Mantenimiento (791) Ley 8114	5 682 788,29	0,00	5 682 788,29	TOTAL PROYECTO	5 682 788,29
		0 REMUNERACIONES	426 930,00	0,00	426 930,00	2.1 FORMACIÓN DE CAPITAL	5 682 788,29
		0.01.02 Jornales	426 930,00	0,00	426 930,00	2.1.2 Vías de comunicación	426 930,00
		1 SERVICIOS	5 085 000,00	0,00	5 085 000,00		*
		1.01.02 Alquiler de maquinaria, equipo y mobiliario	4 720 000,00	0,00	4 720 000,00	2.1.2 Vías de comunicación	4 720 000,00
		1.08.02 Mantenimiento de vías de comunicación	215 000,00	0,00	215 000,00	2.1.2 Vías de comunicación	215 000,00
		1.08.03 Mantenimiento de instalaciones y otras obras	150 000,00	0,00	150 000,00	2.1.2 Vías de comunicación	150 000,00
		2 MATERIALES Y SUMINISTROS	170 858,29	0,00	170 858,29		*
		2.03.01 Materiales y productos metálicos	2 774,75	0,00	2 774,75	2.1.2 Vías de comunicación	2 774,75
		2.03.02 Materiales y productos minerales y asfálticos	63 700,00	0,00	63 700,00	2.1.2 Vías de comunicación	63 700,00
		2.03.04 Materiales y productos eléctricos, telefónicos y de cómputo	2 355,50	0,00	2 355,50	2.1.2 Vías de comunicación	2 355,50
		2.04.01 Herramientas e instrumentos	20 926,27	0,00	20 926,27	2.1.2 Vías de comunicación	20 926,27
		2.04.02 Repuestos y accesorios	81 101,77	0,00	81 101,77	2.1.2 Vías de comunicación	81 101,77
							*
Proyecto	793	Compra de Maquinaria UTGVM (Servicio Deuda) (793) (Ley 8114)	12 980 690,01	0,00	12 980 690,01	TOTAL PROYECTO	12 980 690,01
		3 INTERESES Y COMISIONES	3 087 524,85	0,00	3 087 524,85	1.2 INTERESES	3 087 524,85
		3.02.03 Intereses sobre préstamos de Instituciones Descentralizadas no Empresariales	3 087 524,85	0,00	3 087 524,85	1.2.1 Internos	3 087 524,85
		8 AMORTIZACION	9 893 165,16	0,00	9 893 165,16	3.3 AMORTIZACIÓN	9 893 165,16
		8.02.03 Amortización de préstamos de Instituciones Descentralizadas no Empresariales	9 893 165,16	0,00	9 893 165,16	3.3.1 Amortización interna	9 893 165,16
							*
Proyecto	795	Mant. Caminos Juan Viñas con Maquinaria Municipal (795) (Ley 8114)	3 534 000,00	0,00	3 534 000,00	TOTAL PROYECTO	3 534 000,00
		1 SERVICIOS	730 000,00	0,00	730 000,00	2.1 FORMACIÓN DE CAPITAL	3 534 000,00
		1.08.05 Mantenimiento y reparación de equipo de transporte	730 000,00	0,00	730 000,00	2.1.2 Vías de comunicación	730 000,00
		2 MATERIALES Y SUMINISTROS	2 804 000,00	0,00	2 804 000,00		*
		2.01.01 Combustibles y lubricantes	1 194 000,00	0,00	1 194 000,00	2.1.2 Vías de comunicación	1 194 000,00
		2.04.02 Repuestos y accesorios	1 610 000,00	0,00	1 610 000,00	2.1.2 Vías de comunicación	1 610 000,00
							*
Proyecto	797	Mant. Caminos Pejibaye con Maquinaria Municipal (797) (Ley 8114)	1 682 868,39	0,00	1 682 868,39	TOTAL PROYECTO	1 682 868,39
		1 SERVICIOS	300 000,00	0,00	300 000,00	2.1 FORMACIÓN DE CAPITAL	1 682 868,39
		1.08.04 Mantenimiento y reparación de maquinaria y equipo de producción	200 000,00	0,00	200 000,00	2.1.2 Vías de comunicación	200 000,00
		1.08.05 Mantenimiento y reparación de equipo de transporte	100 000,00	0,00	100 000,00	2.1.2 Vías de comunicación	100 000,00
		2 MATERIALES Y SUMINISTROS	1 382 868,39	0,00	1 382 868,39		*
		2.01.01 Combustibles y lubricantes	1 382 868,39	0,00	1 382 868,39	2.1.2 Vías de comunicación	1 382 868,39
							*
Proyecto	798	Promoción Social (798) (Ley 8114)	1 426 144,00	0,00	1 426 144,00	TOTAL PROYECTO	1 426 144,00
		2.99.06 Útiles y materiales de resguardo y seguridad	0,00	0,00	0,00	2.1.2 Vías de comunicación	0,00
		2.99.07 Útiles y materiales de cocina y comedor	0,00	0,00	0,00	2.1.2 Vías de comunicación	0,00
		5 BIENES DURADEROS	1 426 144,00	0,00	1 426 144,00	2.2 ADQUISICIÓN DE ACTIVOS	1 426 144,00
		5.01.05 Equipo de cómputo	1 426 144,00	0,00	1 426 144,00	2.2.1 Maquinaria y equipo	1 426 144,00
							*
Proyecto	799	Atención de Emergencias en caminos cantonales (799) (Ley 8114)	6 391 300,00	0,00	6 391 300,00	TOTAL PROYECTO	6 391 300,00
		1 SERVICIOS	6 000 000,00	0,00	6 000 000,00	2.1 FORMACIÓN DE CAPITAL	6 391 300,00
		1.01.02 Alquiler de maquinaria, equipo y mobiliario	6 000 000,00	0,00	6 000 000,00	2.1.2 Vías de comunicación	6 000 000,00
		2 MATERIALES Y SUMINISTROS	391 300,00	0,00	391 300,00		*
		2.03.02 Materiales y productos minerales y asfálticos	391 300,00	0,00	391 300,00	2.1.2 Vías de comunicación	391 300,00

MUNICIPALIDAD DE JIMÉNEZ
EGRESOS EJECUCIÓN PRESUPUESTARIA CONSOLIDADA

"AGOSTO 2021" DEL 1° AL 31 DE AGOSTO 2021

JIMENEZ	TUCURRIQUE	TOTAL
Clasificador por Objeto del Gasto		

Consolidado
Clasificador Económico

Proyecto	901	Atención de Emergencias en caminos Cantonales Tuc *Ley 9329*	0,00	4 310 000,00	4 310 000,00	TOTAL PROYECTO	4 310 000,00
		SERVICIOS	0,00	3 410 000,00	3 410 000,00	2.1 FORMACIÓN DE CAPITAL	4 310 000,00
	1.01.02	Alquiler de maquinaria, equipo y mobiliario	0,00	3 410 000,00	3 410 000,00	2.1.2 Vías de comunicación	3 410 000,00
	2	MATERIALES Y SUMINISTROS	0,00	900 000,00	900 000,00		*
	2.03.02	Materiales y productos minerales y asfálticos	0,00	900 000,00	900 000,00	2.1.2 Vías de comunicación	900 000,00

Proyecto	916	Calles Urbanas Sabanillas Tuc. (Aceras) IBI-CEM	0,00	2 587 500,00	2 587 500,00	TOTAL PROYECTO	2 587 500,00
		5 BIENES DURADEROS	0,00	2 587 500,00	2 587 500,00	2.1 FORMACIÓN DE CAPITAL	2 587 500,00
	5.02.02	Vías de comunicación terrestre	0,00	2 587 500,00	2 587 500,00	2.1.2 Vías de comunicación	2 587 500,00

GRUPO	06	OTROS PROYECTOS	6 670 710,55	1 732 383,94	8 403 094,49	OTROS PROYECTOS	8 403 094,49
--------------	-----------	------------------------	---------------------	---------------------	---------------------	------------------------	---------------------

Actividad	01	Dirección Técnica y Estudios Progr III	1 504 187,42	1 332 382,00	2 836 569,42	TOTAL PROYECTO	2 836 569,42
		0 REMUNERACIONES	1 504 187,42	1 332 382,00	2 836 569,42	2.1 FORMACIÓN DE CAPITAL	2 836 569,42
	0.01.01	Sueldos para cargos fijos	649 895,74	959 663,00	1 609 558,74	2.1.5 Otras obras	1 609 558,74
	0.01.03	Servicios especiales	274 253,46	0,00	274 253,46	2.1.5 Otras obras	274 253,46
	0.02.02	Recargo de funciones	33 041,16	0,00	33 041,16	2.1.5 Otras obras	33 041,16
	0.03.01	Retribución por años servidos	12 885,54	140 409,00	153 294,54	2.1.5 Otras obras	153 294,54
	0.03.02	Restricción al ejercicio liberal de la profesión	193 828,52	0,00	193 828,52	2.1.5 Otras obras	193 828,52
	0.04.01	Contribución Patronal al Seguro de Salud de la Caja Costarricense del Seguro Social	164 833,00	107 899,00	272 732,00	2.1.5 Otras obras	272 732,00
	0.04.05	Contribución Patronal al Banco Popular y de Desarrollo Comunal	8 703,00	7 486,00	16 189,00	2.1.5 Otras obras	16 189,00
	0.05.01	Contribución Patronal al Seguro de Pensiones de la Caja Costarricense del Seguro Social	88 421,00	60 728,00	149 149,00	2.1.5 Otras obras	149 149,00
	0.05.02	Aporte Patronal al Régimen Obligatorio de Pensiones Complementarias	26 109,00	19 456,00	45 565,00	2.1.5 Otras obras	45 565,00
	0.05.03	Aporte Patronal al Fondo de Capitalización Laboral	52 217,00	36 741,00	88 958,00	2.1.5 Otras obras	88 958,00

Proyecto	02	Infraestructura Comunal Dist. I Juan Viñas	42 760,25	0,00	42 760,25	TOTAL PROYECTO	42 760,25
		2 MATERIALES Y SUMINISTROS	42 760,25	0,00	42 760,25	2.1 FORMACIÓN DE CAPITAL	42 760,25
	2.03.02	Materiales y productos minerales y asfálticos	42 760,25	0,00	42 760,25	2.1.5 Otras obras	42 760,25

Proyecto	03	Infraestructura Comunal Dist. III Pejibaye	504 552,00	0,00	504 552,00	TOTAL PROYECTO	504 552,00
		0 REMUNERACIONES	24 552,00	0,00	24 552,00	2.1 FORMACIÓN DE CAPITAL	504 552,00
	0.01.02	Jornales	24 552,00	0,00	24 552,00	2.1.5 Otras obras	24 552,00
	1	SERVICIOS	480 000,00	0,00	480 000,00		*
	1.01.02	Alquiler de maquinaria, equipo y mobiliario	480 000,00	0,00	480 000,00	2.1.5 Otras obras	480 000,00

Proyecto	16	Proyecto de Inversión Servicio Depósito y Tratamiento de basura	358 087,90	0,00	358 087,90	TOTAL PROYECTO	358 087,90
		3 INTERESES Y COMISIONES	40 210,34	0,00	40 210,34	1.2 INTERESES	40 210,34
	3.02.03	Intereses sobre préstamos de Instituciones Descentralizadas no Empresariales	40 210,34	0,00	40 210,34	1.2.1 Internos	40 210,34
		8 AMORTIZACION	317 877,56	0,00	317 877,56	3.3 AMORTIZACIÓN	317 877,56
	8.02.03	Amortización de préstamos de Instituciones Descentralizadas no Empresariales	317 877,56	0,00	317 877,56	3.3.1 Amortización interna	317 877,56

Proyecto	20	Proyecto de Inversión Servicio de Hidrantes	3 163 496,50	0,00	3 163 496,50	TOTAL PROYECTO	3 163 496,50
		2 MATERIALES Y SUMINISTROS	441 808,30	0,00	441 808,30	2.1 FORMACIÓN DE CAPITAL	441 808,30
	2.03.01	Materiales y productos metálicos	441 808,30	0,00	441 808,30	2.1.5 Otras obras	441 808,30
		5 BIENES DURADEROS	2 721 688,20	0,00	2 721 688,20	2.2 ADQUISICIÓN DE ACTIVOS	2 721 688,20
	5.01.99	Maquinaria y equipo diverso	2 721 688,20	0,00	2 721 688,20	2.2.1 Maquinaria y equipo	2 721 688,20

MUNICIPALIDAD DE JIMÉNEZ
EGRESOS EJECUCIÓN PRESUPUESTARIA CONSOLIDADA

"AGOSTO 2021" DEL 1° AL 31 DE AGOSTO 2021

		JIMENEZ	TUCURRIQUE	TOTAL					
		Clasificador por Objeto del Gasto			Consolidado	Clasificador Económico			
*									
Proyecto	21	Proyecto de Inversión Servicio Acueducto			220 655,46	0,00	220 655,46	TOTAL PROYECTO	220 655,46
		3 INTERESES Y COMISIONES			220 655,46	0,00	220 655,46	1.2 INTERESES	220 655,46
		3.02.03	Intereses sobre préstamos de Instituciones Descentralizadas no Empresariales		220 655,46	0,00	220 655,46	1.2.1 Internos	220 655,46
*									
Proyecto	22	Proyecto de Inversión Servicio de Recolección de Basura			876 971,02	0,00	876 971,02	TOTAL PROYECTO	876 971,02
		1 SERVICIOS			175 000,00	0,00	175 000,00	2.1 FORMACIÓN DE CAPITAL	175 000,00
		1.08.05	Mantenimiento y reparación de equipo de transporte		175 000,00	0,00	175 000,00	2.1.5 Otras obras	175 000,00
		3 INTERESES Y COMISIONES			78 825,60	0,00	78 825,60	1.2 INTERESES	78 825,60
		3.02.03	Intereses sobre préstamos de Instituciones Descentralizadas no Empresariales		78 825,60	0,00	78 825,60	1.2.1 Internos	78 825,60
		8 AMORTIZACION			623 145,42	0,00	623 145,42	3.3 AMORTIZACIÓN	623 145,42
		8.02.03	Amortización de préstamos de Instituciones Descentralizadas no Empresariales		623 145,42	0,00	623 145,42	3.3.1 Amortización interna	623 145,42
*									
Proyecto	920	Inspección de Proyectos y Mantenimiento de Caminos Vecinales Tuc. *IBI-Cemen 2020*			0,00	400 001,94	400 001,94	TOTAL PROYECTO	400 001,94
		2 MATERIALES Y SUMINISTROS			0,00	400 001,94	400 001,94	2.1 FORMACIÓN DE CAPITAL	400 001,94
		2.01.01	Combustibles y lubricantes		0,00	400 001,94	400 001,94	2.1.5 Otras obras	400 001,94
*									
TOTAL PROGRAMA III		46 629 828,19	13 339 500,48	59 969 328,67			TOTAL PROGRAMA III	59 969 328,67	
*									
TOTAL GENERAL DE PROGRAMAS		89 274 753,94	23 470 235,01	112 744 988,95			TOTAL GENERAL DE PROGRAMAS	112 744 988,95	

MUNICIPALIDAD DE JIMÉNEZ
EGRESOS EJECUCIÓN PRESUPUESTARIA CONSOLIDADA
"AGOSTO 2021" DEL 1° AL 31 DE AGOSTO 2021
RESUMEN POR PROGRAMA Y TOTAL POR CLASIFICADOR ECONÓMICO

Código	Detalle Cuenta	Programa 1 Administración General	Programa 2 Servicios Comunales	Programa 3 Inversiones	Total todos los programas
1	GASTOS CORRIENTES	30 472 623,58	22 193 768,45	3 753 875,25	56 420 267,28
1.1	GASTOS DE CONSUMO	17 877 393,17	22 193 768,45	0,00	40 071 161,62
1.1.1	REMUNERACIONES	16 490 531,24	12 629 175,74	0,00	29 119 706,98
1.1.1.1	Sueldos y salarios	14 150 157,24	10 577 173,74	0,00	24 727 330,98
1.1.1.2	Contribuciones sociales	2 340 374,00	2 052 002,00	0,00	4 392 376,00
1.1.2	ADQUISICIÓN DE BIENES Y SERVICIOS	1 386 861,93	9 564 592,71	0,00	10 951 454,64
1.2	INTERESES	0,00	0,00	3 427 216,25	3 427 216,25
1.2.1	Internos	0,00	0,00	3 427 216,25	3 427 216,25
1.2.2	Externos	0,00	0,00	0,00	0,00
1.3	TRANSFERENCIAS CORRIENTES	12 595 230,41	0,00	326 659,00	12 921 889,41
1.3.1	Transferencias corrientes al Sector Público	10 045 230,41	0,00	0,00	10 045 230,41
1.3.2	Transferencias corrientes al Sector Privado	2 550 000,00	0,00	326 659,00	2 876 659,00
1.3.3	Transferencias corrientes al Sector Externo	0,00	0,00	0,00	0,00
2	GASTOS DE CAPITAL	109 268,25	0,00	45 381 265,28	45 490 533,53
2.1	FORMACIÓN DE CAPITAL	0,00	0,00	40 738 027,27	40 738 027,27
2.1.1	Edificaciones	0,00	0,00	2 950 000,00	2 950 000,00
2.1.2	Vías de comunicación	0,00	0,00	33 387 335,36	33 387 335,36
2.1.3	Obras urbanísticas	0,00	0,00	0,00	0,00
2.1.4	Instalaciones	0,00	0,00	0,00	0,00
2.1.5	Otras obras	0,00	0,00	4 400 691,91	4 400 691,91
2.2	ADQUISICIÓN DE ACTIVOS	109 268,25	0,00	4 643 238,01	4 752 506,26
2.2.1	Maquinaria y equipo	109 268,25	0,00	4 643 238,01	4 752 506,26
2.2.2	Terrenos	0,00	0,00	0,00	0,00
2.2.3	Edificios	0,00	0,00	0,00	0,00
2.2.4	Intangibles	0,00	0,00	0,00	0,00
2.2.5	Activos de valor	0,00	0,00	0,00	0,00
2.3	TRANSFERENCIAS DE CAPITAL	0,00	0,00	0,00	0,00
2.3.1	Transferencias de capital al Sector Público	0,00	0,00	0,00	0,00
2.3.2	Transferencias de capital al Sector Privado	0,00	0,00	0,00	0,00
2.3.3	Transferencias de capital al Sector Externo	0,00	0,00	0,00	0,00
3	TRANSACCIONES FINANCIERAS	0,00	0,00	10 834 188,14	10 834 188,14
3.1	CONCESIÓN DE PRÉSTAMOS	0,00	0,00	0,00	0,00
3.2	ADQUISICIÓN DE VALORES	0,00	0,00	0,00	0,00
3.3	AMORTIZACIÓN	0,00	0,00	10 834 188,14	10 834 188,14
3.3.1	Amortización interna	0,00	0,00	10 834 188,14	10 834 188,14
3.3.2	Amortización externa	0,00	0,00	0,00	0,00
3.4	OTROS ACTIVOS FINANCIEROS	0,00	0,00	0,00	0,00
4	SUMAS SIN ASIGNACIÓN	0,00	0,00	0,00	0,00
	TOTAL PROGRAMA	30 581 891,83	22 193 768,45	59 969 328,67	112 744 988,95

RESUMEN DE EJECUCION DE INGRESOS - EGRESOS CONSOLIDADO **ENERO A AGOSTO*

PARTIDA	PRESUPUESTO	JIMENEZ	TUCURRIQUE	TOTAL	POR INGRESAR / DISPONIBLE	% EJECUTADO
Ingresos del Período 2021	2 513 372 426,47	1 244 770 046,23	608 825 430,94	1 853 595 477,17	659 776 949,31	74%
Egresos del Período 2021	2 513 372 426,47	652 769 527,81	145 020 335,43	797 789 863,24	1 715 582 563,23	32%
Diferencia Neta		592 000 518,42	463 805 095,51	1 055 805 613,93		

RESUMEN DE EJECUCION DE EGRESOS POR PARTIDA CONSOLIDADO *ENERO-AGOSTO*

Partida	Presupuesto Consolidado	Ejecutado			Disponible	% Ejecutado
		Jimenez	Tucurrique	Total		
REMUNERACIONES	536 522 872,48	264 837 503,23	57 081 365,00	321 918 868,23	214 604 004,25	40%
SERVICIOS	563 379 071,28	97 922 651,65	28 436 679,29	126 359 330,94	437 019 740,34	16%
MATERIALES Y SUMINISTROS	141 085 477,89	43 204 744,94	16 735 481,70	59 940 226,64	81 145 251,25	8%
INTERESES Y COMISIONES	26 837 954,78	14 028 375,17	0,00	14 028 375,17	12 809 579,61	2%
BIENES DURADEROS	923 208 687,60	58 053 088,11	41 716 614,43	99 769 702,54	823 438 985,06	13%
TRANSFERENCIAS CORRIENTES	71 111 455,50	28 745 452,71	1 050 195,01	29 795 647,72	41 315 807,78	4%
AMORTIZACION	250 295 921,61	145 977 712,00	0,00	145 977 712,00	104 318 209,61	18%
CUENTAS ESPECIALES	930 985,33	0,00	0,00	0,00	930 985,33	0%
	2 513 372 426,47	652 769 527,81	145 020 335,43	797 789 863,24	1 715 582 563,23	100%

RESUMEN DE EJECUCION DE EGRESOS POR PROGRAMA CONSOLIDADO *ENERO-AGOSTO*

Programa	Presupuesto Consolidado	Ejecutado			Disponible	% Ejecutado
		Jimenez	Tucurrique	Total		
1. Dirección y Administración General	303 283 766,21	119 995 786,49	37 924 996,85	157 920 783,34	145 362 982,87	20%
2. Servicios Municipales	343 569 176,24	156 576 926,21	28 849 474,29	185 426 400,50	158 142 775,74	23%
3. Inversiones	1 830 642 734,02	376 196 815,11	78 245 864,29	454 442 679,40	1 376 200 054,62	57%
4. Partidas Específicas	35 876 750,00	0,00	0,00	0,00	35 876 750,00	0%
	2 513 372 426,47	652 769 527,81	145 020 335,43	797 789 863,24	1 715 582 563,23	100%

MUNICIPALIDAD DE JIMÉNEZ
RESUMEN DE MODIFICACIONES AÑO 2021

N° de Modificación	Fecha	N° Acta	Monto			Por trimestre		
			Jiménez	Tucurrique	Total	I	II	III
1	8/3/2021	45	4 163 584,59	0,00	4 163 584,59	4 163 584,59		
TOTAL I TRIMESTRE			4 163 584,59	0,00	4 163 584,59			
2	10/5/2021	54	20 373 892,23	10 000 000,00	30 373 892,23			
3	21/6/2021	60	21 549 130,86	0,00	21 549 130,86	51 923 023,09		
TOTAL II TRIMESTRE			41 923 023,09	10 000 000,00	51 923 023,09			
4	26/7/2021	65	3 978 000,00	8 430 220,00	12 408 220,00	140 740 281,10		
5	17/8/2021	68	106 332 061,10	22 000 000,00	128 332 061,10			
TOTAL III TRIMESTRE			110 310 061,10	30 430 220,00	140 740 281,10			

TOTAL MODIFICACIONES	156 396 668,78	40 430 220,00	196 826 888,78
-----------------------------	-----------------------	----------------------	-----------------------

PRES . ORDINARIO	1 503 615 075,43	468 004 499,96	1 971 619 575,39
PRES . EXTRA-ORDINARIO 0	35 876 750,00	0,00	35 876 750,00
PRES . EXTRA-ORDINARIO 1	181 435 322,93	324 440 778,15	505 876 101,08
PRES . EXTRA-ORDINARIO 2	0,00	0,00	0,00
TOTAL PRESUPUESTOS	1 720 927 148,36	792 445 278,11	2 513 372 426,47
% ENTRE MOD Y PRESUPUESTOS	9,09%	5,10%	7,83%

RESUMEN MDIFICACIONES CONSOLIDADO DE ENERO A AGOSTO 2021

Programa / Partida	Jiménez	Tucurrique	Total general
1. Dirección y Administración General	-2 054 320,00	0,00	-2 054 320,00
0. REMUNERACIONES	2 530 650,00	0,00	2 530 650,00
1. SERVICIOS	-2 639 554,59	-1 750 000,00	-4 389 554,59
2. MATERIALES Y SUMINISTROS	-2 495 415,41	1 750 000,00	-745 415,41
5. BIENES DURADEROS	-1 000 000,00		-1 000 000,00
6. TRANSFERENCIAS CORRIENTES	1 550 000,00		1 550 000,00
2. Servicios Municipales	0,00	0,00	0,00
0. REMUNERACIONES	6 519 915,46		6 519 915,46
1. SERVICIOS	-1 269 074,46	0,00	-1 269 074,46
2. MATERIALES Y SUMINISTROS	-1 236 703,14		-1 236 703,14
5. BIENES DURADEROS	-1 188 227,86		-1 188 227,86
6. TRANSFERENCIAS CORRIENTES	-30 181,00		-30 181,00
9. CUENTAS ESPECIALES	-2 795 729,00		-2 795 729,00
3. Inversiones	2 054 320,00	0,00	2 054 320,00
0. REMUNERACIONES	4 469 466,19	2 000 000,00	6 469 466,19
1. SERVICIOS	45 508 590,80	4 500 000,00	50 008 590,80
2. MATERIALES Y SUMINISTROS	819 945,01	-900 000,00	-80 054,99
5. BIENES DURADEROS	-47 098 406,00	-5 600 000,00	-52 698 406,00
6. TRANSFERENCIAS CORRIENTES	326 659,00		326 659,00
9. CUENTAS ESPECIALES	-1 971 935,00		-1 971 935,00
Total general	0,00	0,00	0,00

Elaborado por: Trentino Mazza Corrales, Contador Municipal

Fecha 6/9/2021

MUNICIPALIDAD DE JIMÉNEZ **SOLO JIMÉNEZ**
RESUMEN DE EJECUCION DE INGRESOS ENERO A AGOSTO 2021

PARTIDA	Presupuesto	Enero	Febrero	Marzo	Abril	Mayo	Junio	Julio	Agosto	Total Ingresado	Por Ingresar	% Ingresado
Ingresos Tributarios	236 180 055,00	31 322 905,34	12 594 493,68	43 223 101,44	20 520 513,10	12 107 771,06	41 761 372,87	14 355 777,84	9 234 335,11	185 120 270,44	51 059 784,56	78,38%
Ingresos No Tributarios	371 342 240,48	60 455 658,67	36 542 872,61	38 435 798,02	31 977 412,58	36 528 752,26	30 598 762,34	33 074 009,58	30 107 596,99	297 720 863,05	73 621 377,43	80,17%
Venta de Activos	0,00	0,00	0,00	0,00	0,00	0,00	0,00	0,00	0,00	0,00	0,00	0,00%
Transferencias Corrientes	2 052 500,71	0,00	0,00	589 544,35	256 691,48	228 939,83	0,00	611 458,54	0,00	1 686 634,20	365 866,51	82,17%
Transferencias de Capital	683 040 279,24	0,00	0,00	108 476 119,24	7 082,39	108 356 904,95	0,00	108 462 125,37	0,00	325 302 231,95	357 738 047,29	47,63%
Financiamiento Interno	211 000 000,00	0,00	0,00	0,00	0,00	211 000 000,00	0,00	0,00	0,00	211 000 000,00	0,00	100,00%
Ingresos del Período	1 503 615 075,43	91 778 564,01	49 137 366,29	190 724 563,05	52 761 699,55	368 222 368,10	72 360 135,21	156 503 371,33	39 341 932,10	1 020 829 999,64	482 785 075,79	

PARTIDA	Presupuesto	Enero	Febrero	Marzo	Abril	Mayo	Junio	Julio	Agosto	Total Ingresado	Por Ingresar	% Ingresado
Ingresos Propios	607 522 295,48	91 778 564,01	49 137 366,29	81 658 899,46	52 497 925,68	48 636 523,32	72 360 135,21	47 429 787,42	39 341 932,10	482 841 133,49	124 681 161,99	79,48%
Venta de Activos	0,00	0,00	0,00	0,00	0,00	0,00	0,00	0,00	0,00	0,00	0,00	0,00%
Transferencias Corrientes	2 052 500,71	0,00	0,00	589 544,35	256 691,48	228 939,83	0,00	611 458,54	0,00	1 686 634,20	365 866,51	82,17%
Transferencias de Capital	683 040 279,24	0,00	0,00	108 476 119,24	7 082,39	108 356 904,95	0,00	108 462 125,37	0,00	325 302 231,95	357 738 047,29	47,63%
Financiamiento Interno	211 000 000,00	0,00	0,00	0,00	0,00	211 000 000,00	0,00	0,00	0,00	211 000 000,00	0,00	100,00%
Ingresos del Período	1 503 615 075,43	91 778 564,01	49 137 366,29	190 724 563,05	52 761 699,55	368 222 368,10	72 360 135,21	156 503 371,33	39 341 932,10	1 020 829 999,64	482 785 075,79	

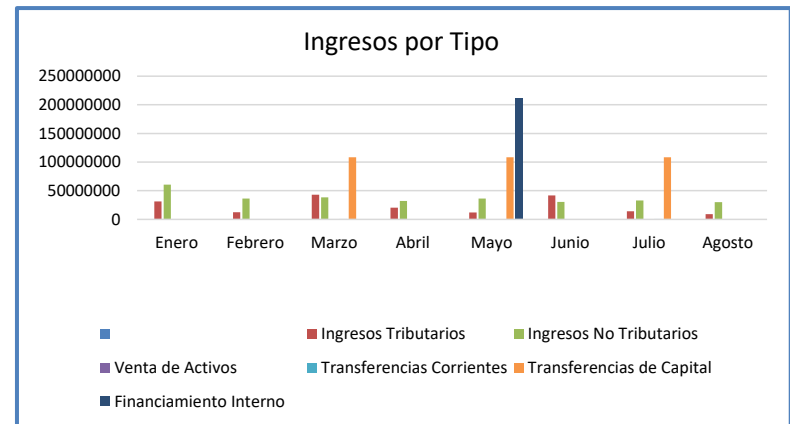
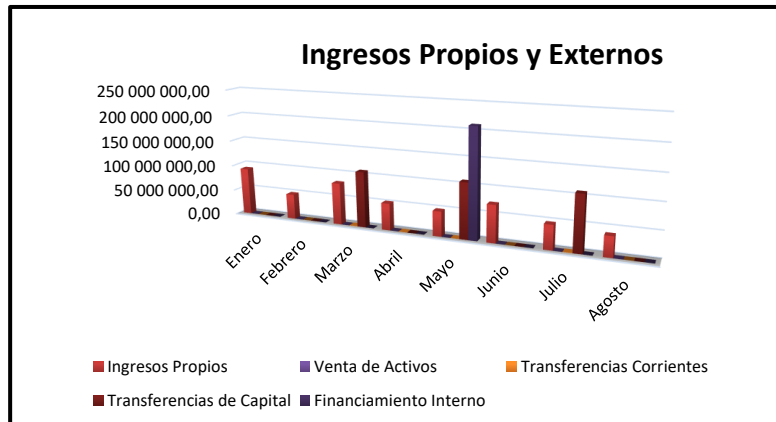

MUNICIPALIDAD DE JIMÉNEZ *SOLO JIMÉNEZ*
DEL 1° ENERO AL 31 DE AGOSTO 2021
RELACION INGRESO-GASTO EN SERVICIOS COMUNITARIOS

Detalle Servicio	Aseo de vías y sitios públicos	Recolección de basura	Depósito y tratamiento de desechos sólidos	Acueducto	Cementerio	Parques y obras de ornato
Ingreso estimado según tasa	30 824 773,93	75 953 953,39	41 160 277,68	78 083 613,34	18 064 758,17	12 127 364,70
<u>Otros ingresos relacionados con el servicio</u>						
- Derecho de cementerio	0,00	0,00	0,00	0,00	189 755,49	0,00
- Servicio de instalación de cañerías	0,00	0,00	0,00	14 917 967,13	0,00	0,00
- Servicio de Hidrantes	0,00	0,00	0,00	7 939 274,28	0,00	0,00
- Venta de abono organico	0,00	0,00	6 000,00	0,00	0,00	0,00
Total de ingresos disponibles del periodo	30 824 773,93	75 953 953,39	41 166 277,68	100 940 854,75	18 254 513,66	12 127 364,70
EGRESOS DE OPERACION DEL SERVICIO						
Gasto del servicio	21 955 736,31	47 244 907,31	22 065 398,90	45 118 234,10	9 922 138,19	7 489 793,39
Gastos de administración	3 668 148,10	12 532 402,31	6 742 053,48	14 835 886,53	3 432 304,05	2 061 652,00
Porcentaje % (*)	12%	17%	16%	19%	19%	17%
Egresos de operación del servicio (subtotal + gastos de administración)	25 623 884,41	59 777 309,62	28 807 452,38	59 954 120,63	13 354 442,24	9 551 445,39
Egresos Proyectos (Programa III)	0,00	4 560 906,66	1 074 263,70	4 058 242,06	0,00	0,00
Total de egresos del servicio	25 623 884,41	64 338 216,28	29 881 716,08	64 012 362,69	13 354 442,24	9 551 445,39
Superávit o Déficit del período	5 200 889,52	11 615 737,11	11 284 561,60	36 928 492,06	4 900 071,42	2 575 919,31
Más Ingresos Fondo liquidación periodo año anterior	0,00	0,00	0,00	0,00	0,00	0,00
Superávit o Déficit Total	5 200 889,52	11 615 737,11	11 284 561,60	36 928 492,06	4 900 071,42	2 575 919,31

Elaborado por: Trentino Mazza Corrales, Contador Municipal

Fecha 6/9/2021

MUNICIPALIDAD DE JIMÉNEZ

PENDIENTE DE COBRO MENSUAL "SOLO JIMÉNEZ" AÑO 2021

Mes	Total	Variación	Aumento o disminución
Diciembre 2020	341 297 262,44		
Enero	341 273 379,17	-0,01%	-23 883,27
Febrero	344 035 705,40	0,81%	2 762 326,23
Marzo	372 185 331,06	8,18%	28 149 625,66
Abril	349 237 546,15	-6,17%	-22 947 784,91
Mayo	352 766 095,81	1,01%	3 528 549,66
Junio	349 896 011,68	-0,81%	-2 870 084,13
Julio	368 611 812,71	5,35%	18 715 801,03
Agosto	371 601 463,14	0,81%	2 989 650,43
Aumento de Diciembre 2020 a Agosto 2021			
	30 304 200,70	9,18%	

