



MUNICIPALIDAD DE JIMÉNEZ

INFORME DE EJECUCIÓN PRESUPUESTARIA

"ABRIL 2021" DEL 1° AL 30 DE ABRIL 2021

14/5/2021

MUNICIPALIDAD DE JIMÉNEZ
RESUMEN DE EJECUCION DE INGRESOS CONSOLIDADA
"ABRIL 2021" DEL 1° AL 30 DE ABRIL 2021

	PARTIDA	JIMENEZ	% Jiménez	TUCURRIQUE	% Tucurrique	TOTAL	% Total
	Ingresos Tributarios	20 520 513,10	38,89%	5 142 826,83	53,86%	25 663 339,93	41,19%
	Ingresos No Tributarios	31 977 412,58	60,61%	4 405 922,05	46,14%	36 383 334,63	58,39%
	Venta de Activos	0,00	0,00%	0,00	0,00%	0,00	0,00%
	Transferencias Corrientes	256 691,48	0,49%	0,00	0,00%	256 691,48	0,41%
	Transferencias de Capital	7 082,39	0,01%	0,00	0,00%	7 082,39	0,01%
	Financiamiento Interno	0,00	0,00%	0,00	0,00%	0,00	0,00%
	Ingresos del Período	52 761 699,55	100,00%	9 548 748,88	100,00%	62 310 448,43	100,00%
	Superavit Libre	0,00	0,00%	0,00	0,00%	0,00	0,00%
	Superavit Especifico	0,00	0,00%	0,00	0,00%	0,00	0,00%
	Ingresos de vigencias anteriores	0,00	0,00%	0,00	0,00%	0,00	0,00%
	TOTAL	52 761 699,55	100%	9 548 748,88	100%	62 310 448,43	100%

MUNICIPALIDAD DE JIMÉNEZ
RESUMEN DE EJECUCION DE EGRESOS CONSOLIDADA POR PROGRAMA
"ABRIL 2021" DEL 1° AL 30 DE ABRIL 2021

N° PROGRAMA	PROGRAMA	JIMENEZ	% Jiménez	TUCURRIQUE	% Tucurrique	TOTAL	% Total
1	Dirección y Administración General	21 094 612,90	28,38%	4 275 442,00	27%	25 370 054,90	28,13%
2	Servicios Municipales	26 261 611,88	35,34%	4 339 503,08	27%	30 601 114,96	33,92%
3	Inversiones	26 965 420,74	36,28%	7 266 591,04	46%	34 232 011,78	37,95%
4	Partidas Especificas	0,00	0,00%	0,00	0%	0,00	0,00%
	TOTAL	74 321 645,52	100,00%	15 881 536,12	100%	90 203 181,64	100%

MUNICIPALIDAD DE JIMÉNEZ
RESUMEN DE EJECUCION DE EGRESOS CONSOLIDADA POR PARTIDA
"ABRIL 2021" DEL 1° AL 30 DE ABRIL 2021

CODIGO	PARTIDA	JIMENEZ	% Jiménez	TUCURRIQUE	% Tucurrique	TOTAL	% Total
0	Remuneraciones	33 908 342,03	46%	6 880 440,00	43%	40 788 782,03	45%
1	Servicios	22 539 917,50	30%	4 551 174,04	29%	27 091 091,54	30%
2	Materiales y Suministros	6 396 838,55	9%	4 029 922,08	25%	10 426 760,63	12%
3	Intereses y Comisiones	0,00	0%	0,00	0%	0,00	0%
5	Bienes Duraderos	3 701 547,44	5%	420 000,00	3%	4 121 547,44	5%
6	Transferencias corrientes	7 775 000,00	10%	0,00	0%	7 775 000,00	9%
8	Amortización	0,00	0%	0,00	0%	0,00	0%
9	Cuentas especiales	0,00	0%	0,00	0%	0,00	0%
TOTAL		74 321 645,52	100%	15 881 536,12	100%	90 203 181,64	100%

MUNICIPALIDAD DE JIMÉNEZ
RESUMEN DE EJECUCION DE INGRESOS - EGRESOS CONSOLIDADO
"ABRIL 2021" DEL 1° AL 30 DE ABRIL 2021

CODIGO	PARTIDA	JIMENEZ	TUCURRIQUE	TOTAL
	Ingresos Reales del Período Abril 2021	52 761 699,55	9 548 748,88	62 310 448,43
	Egresos Totales del Período Abril 2021	74 321 645,52	15 881 536,12	90 203 181,64
	Diferencia Neta	-21 559 945,97	-6 332 787,24	-27 892 733,21

MUNICIPALIDAD DE JIMÉNEZ
INGRESOS EJECUCIÓN PRESUPUESTARIA CONSOLIDADA
"ABRIL 2021" DEL 1° AL 30 DE ABRIL 2021

CODIGO	NOMBRE	JIMÉNEZ	TUCURRIQUE	TOTAL	%
	INGRESOS TOTALES	52 761 699,55	9 548 748,88	62 310 448,43	100,00%
1.0.0.0.00.00.0.0.000	INGRESOS CORRIENTES	52 754 617,16	9 548 748,88	62 303 366,04	99,99%
1.1.0.0.00.00.0.0.000	INGRESOS TRIBUTARIOS	20 520 513,10	5 142 826,83	25 663 339,93	41,19%
1.1.2.0.00.00.0.0.000	IMPUESTOS SOBRE LA PROPIEDAD	4 043 490,72	2 280 508,05	6 323 998,77	10,15%
1.1.2.1.00.00.0.0.000	Impuesto sobre la propiedad de bienes inmuebles	4 043 490,72	2 280 508,05	6 323 998,77	10,15%
1.1.2.1.01.00.0.0.000	Impuesto sobre la propiedad de bienes inmuebles, Ley No. 7729	4 043 490,72	2 280 508,05	6 323 998,77	10,15%
1.1.3.0.00.00.0.0.000	IMPUESTOS SOBRE BIENES Y SERVICIOS	16 252 867,38	2 715 219,00	18 968 086,38	30,44%
1.1.3.2.00.00.0.0.000	IMPUESTOS ESPECÍFICOS SOBRE LA PRODUCCIÓN Y CONSUMO DE BIENES Y SERVICIOS	10 620 560,88	363 860,50	10 984 421,38	17,63%
1.1.3.2.01.00.0.0.000	IMPUESTOS ESPECÍFICOS SOBRE LA PRODUCCIÓN Y CONSUMO DE BIENES	10 620 560,88	363 860,50	10 984 421,38	17,63%
1.1.3.2.01.04.0.0.000	Impuestos específicos sobre bienes manufacturados	5 167 580,88	0,00	5 167 580,88	8,29%
1.1.3.2.01.04.2.0.000	Impuesto sobre el cemento.	5 167 580,88	0,00	5 167 580,88	8,29%
1.1.3.2.01.05.0.0.000	Impuestos específicos sobre la construcción	5 452 980,00	363 860,50	5 816 840,50	9,34%
1.1.3.3.00.00.0.0.000	OTROS IMPUESTOS A LOS BIENES Y SERVICIOS	5 632 306,50	2 351 358,50	7 983 665,00	12,81%
1.1.3.3.01.00.0.0.000	Licencias profesionales comerciales y otros permisos	5 632 306,50	2 351 358,50	7 983 665,00	12,81%
1.1.3.3.01.02.0.0.000	Patentes Municipales	4 232 578,50	1 941 856,75	6 174 435,25	9,91%
1.1.3.3.01.09.0.0.000	Otras licencias profesionales comerciales y otros permisos	1 399 728,00	409 501,75	1 809 229,75	2,90%
1.1.9.0.00.00.0.0.000	OTROS INGRESOS TRIBUTARIOS	224 155,00	147 099,78	371 254,78	0,60%
1.1.9.1.00.00.0.0.000	IMPUESTO DE TIMBRES	224 155,00	147 099,78	371 254,78	0,60%
1.1.9.1.01.00.0.0.000	Timbres municipales (por hipotecas y cédulas hipotecarias)	0,00	41 312,48	41 312,48	0,07%
1.1.9.1.02.00.0.0.000	Timbre Pro-parques Nacionales.	224 155,00	105 787,30	329 942,30	0,53%
1.3.0.0.00.00.0.0.000	INGRESOS NO TRIBUTARIOS	31 977 412,58	4 405 922,05	36 383 334,63	58,39%
1.3.1.0.00.00.0.0.000	VENTA DE BIENES Y SERVICIOS	30 000 026,63	3 788 119,80	33 788 146,43	54,23%
1.3.1.1.00.00.0.0.000	VENTA DE BIENES	8 807 175,18	0,00	8 807 175,18	14,13%
1.3.1.1.05.00.0.0.000	Venta de agua	8 807 175,18	0,00	8 807 175,18	14,13%
1.3.1.2.00.00.0.0.000	VENTA DE SERVICIOS	21 175 865,49	3 717 619,25	24 893 484,74	39,95%
1.3.1.2.04.00.0.0.000	ALQUILERES	178 000,00	135 000,00	313 000,00	0,50%
1.3.1.2.04.01.0.0.000	Alquiler de edificios e instalaciones	178 000,00	135 000,00	313 000,00	0,50%
1.3.1.2.05.00.0.0.000	SERVICIOS COMUNITARIOS	20 985 773,49	3 582 619,25	24 568 392,74	39,43%
1.3.1.2.05.02.0.0.000	Servicios de instalación y derivación de agua	411 780,34	0,00	411 780,34	0,66%
1.3.1.2.05.03.0.0.000	Servicios de cementerio	1 586 978,85	0,00	1 586 978,85	2,55%
1.3.1.2.05.04.0.0.000	Servicios de saneamiento ambiental	18 050 095,36	3 582 619,25	21 632 714,61	34,72%
1.3.1.2.05.04.1.0.000	Servicios de recolección de basura	8 667 256,97	2 903 766,10	11 571 023,07	18,57%
1.3.1.2.05.04.2.0.000	Servicios de aseo de vías y sitios públicos	3 441 604,30	678 853,15	4 120 457,45	6,61%
1.3.1.2.05.04.3.0.000	Servicios de depósito y tratamiento de basura	4 665 300,54	0,00	4 665 300,54	7,49%
1.3.1.2.05.04.4.0.000	Mantenimiento de parques y obras de ornato	1 275 933,55	0,00	1 275 933,55	2,05%
1.3.1.2.05.09.0.0.000	Otros servicios comunitarios	936 918,94	0,00	936 918,94	1,50%
1.3.1.2.05.09.9.0.000	Otros servicios comunitarios	936 918,94	0,00	936 918,94	1,50%
1.3.1.2.05.09.9.1.000	Servicio de Hidrantes	936 918,94	0,00	936 918,94	1,50%

MUNICIPALIDAD DE JIMÉNEZ
INGRESOS EJECUCIÓN PRESUPUESTARIA CONSOLIDADA
"ABRIL 2021" DEL 1° AL 30 DE ABRIL 2021

CODIGO	NOMBRE	JIMÉNEZ	TUCURRIQUE	TOTAL	%
1.3.1.2.09.00.0.0.000	OTROS SERVICIOS	12 092,00	0,00	12 092,00	0,02%
1.3.1.2.09.09.0.0.000	Venta de otros servicios	12 092,00	0,00	12 092,00	0,02%
1.3.1.3.00.00.0.0.000	DERECHOS ADMINISTRATIVOS	16 985,96	70 500,55	87 486,51	0,14%
1.3.1.3.02.00.0.0.000	DERECHOS ADMINISTRATIVOS A OTROS SERVICIOS PÚBLICOS	16 985,96	70 500,55	87 486,51	0,14%
1.3.1.3.02.09.0.0.000	Otros derechos administrativos a otros servicios públicos	16 985,96	70 500,55	87 486,51	0,14%
1.3.1.3.02.09.1.0.000	Derechos de cementerio	16 985,96	70 500,55	87 486,51	0,14%
1.3.2.0.00.00.0.0.000	INGRESOS DE LA PROPIEDAD	88 203,91	0,00	88 203,91	0,14%
1.3.2.3.00.00.0.0.000	RENTA DE ACTIVOS FINANCIEROS	88 203,91	0,00	88 203,91	0,14%
1.3.2.3.03.00.0.0.000	OTRAS RENTAS DE ACTIVOS FINANCIEROS	88 203,91	0,00	88 203,91	0,14%
1.3.2.3.03.01.0.0.000	Intereses sobre cuentas corrientes y otros depósitos en Bancos Estatales	88 203,91	0,00	88 203,91	0,14%
1.3.3.0.00.00.0.0.000	MULTAS, SANCIONES, REMATES Y CONFISCACIONES	508 299,00	0,00	508 299,00	0,82%
1.3.3.1.00.00.0.0.000	MULTAS Y SANCIONES	508 299,00	0,00	508 299,00	0,82%
1.3.3.1.09.00.0.0.000	Otras multas	508 299,00	0,00	508 299,00	0,82%
1.3.3.1.09.02.0.0.000	Multas por infracción a la ley de construcciones	340 000,00	0,00	340 000,00	0,55%
1.3.3.1.09.09.0.0.000	Multas varias (No declaracion de patentes y atraso licencias de licores)	168 299,00	0,00	168 299,00	0,27%
1.3.4.0.00.00.0.0.000	INTERESES MORATORIOS	1 380 883,04	617 802,25	1 998 685,29	3,21%
1.3.4.1.00.00.0.0.000	Intereses moratorios por atraso en pago de impuesto	361 959,78	617 802,25	979 762,03	1,57%
1.3.4.2.00.00.0.0.000	Intereses moratorios por atraso en pago de bienes y servicios	1 018 477,26	0,00	1 018 477,26	1,63%
1.3.4.9.00.00.0.0.000	Otros intereses moratorios	446,00	0,00	446,00	0,00%
1.4.0.0.00.00.0.0.000	TRANSFERENCIAS CORRIENTES	256 691,48	0,00	256 691,48	0,41%
1.4.1.0.00.00.0.0.000	TRANSFERENCIAS CORRIENTES DEL SECTOR PUBLICO	256 691,48	0,00	256 691,48	0,41%
1.4.1.3.00.00.0.0.000	Transferencias corrientes de Instituciones Descentralizadas no Empresariales	256 691,48	0,00	256 691,48	0,41%
1.4.1.3.01.00.0.0.000	Aporte del I.F.A.M. por Licores Nacionales y Extranjeros	256 691,48	0,00	256 691,48	0,41%
2.0.0.0.00.00.0.0.000	INGRESOS DE CAPITAL	7 082,39	0,00	7 082,39	0,01%
2.4.0.0.00.00.0.0.000	TRANSFERENCIAS DE CAPITAL	7 082,39	0,00	7 082,39	0,01%
2.4.1.0.00.00.0.0.000	TRANSFERENCIAS DE CAPITAL DEL SECTOR PUBLICO	7 082,39	0,00	7 082,39	0,01%
2.4.1.3.00.00.0.0.000	Transferencias de capital de Instituciones Descentralizadas no Empresariales	7 082,39	0,00	7 082,39	0,01%
2.4.1.3.01.00.0.0.000	Aporte del I.F.A.M. para mantenimiento y conservación de calles urbanas y caminos vecinales y adquisición de maquinaria y equipo, Ley 6909-83	7 082,39	0,00	7 082,39	0,01%

Elaborado por: Trentino Mazza Corrales
14/5/2021

MUNICIPALIDAD DE JIMÉNEZ
EGRESOS EJECUCIÓN PRESUPUESTARIA CONSOLIDADA
"ABRIL 2021" DEL 1° AL 30 DE ABRIL 2021

JIMENEZ	TUCURRIQUE	TOTAL
Clasificador por Objeto del Gasto		

Consolidado
Clasificador Económico

PROGRAMA I: DIRECCIÓN Y ADMINISTRACIÓN GENERAL					Cod Detalle	Monto
ACTIVIDAD 01	ADMINISTRACIÓN GENERAL	11 484 332,24	4 275 442,00	15 759 774,24	TOTAL ACTIVIDAD	15 759 774,24
	0 REMUNERACIONES	9 271 087,47	4 275 442,00	13 546 529,47	1.1.1 REMUNERACIONES	13 546 529,47
	0.01.01 Sueldos para cargos fijos	5 224 437,00	2 624 393,00	7 848 830,00	1.1.1.1 Sueldos y salarios	7 848 830,00
	0.02.01 Tiempo extraordinario	36 839,00	0,00	36 839,00	1.1.1.1 Sueldos y salarios	36 839,00
	0.02.05 Dietas	688 875,00	208 000,00	896 875,00	1.1.1.1 Sueldos y salarios	896 875,00
	0.03.01 Retribución por años servidos	1 309 618,02	799 673,00	2 109 291,02	1.1.1.1 Sueldos y salarios	2 109 291,02
	0.03.02 Restricción al ejercicio liberal de la profesión	626 231,45	0,00	626 231,45	1.1.1.1 Sueldos y salarios	626 231,45
	0.04.01 Contribución Patronal al Seguro de Salud de la CCSS	670 935,00	307 875,00	978 810,00	1.1.1.2 Contribuciones sociales	978 810,00
	0.04.05 Contribución Patronal al Banco Popular y de Desarrollo Comunal	35 424,00	16 642,00	52 066,00	1.1.1.2 Contribuciones sociales	52 066,00
	0.05.01 Contribución Patronal al Seguro de Pensiones de CCSS	359 910,00	169 082,00	528 992,00	1.1.1.2 Contribuciones sociales	528 992,00
	0.05.02 Aporte Patronal al Régimen Obligatorio de Pensiones Complementarias	106 273,00	49 926,00	156 199,00	1.1.1.2 Contribuciones sociales	156 199,00
	0.05.03 Aporte Patronal al Fondo de Capitalización Laboral	212 545,00	99 851,00	312 396,00	1.1.1.2 Contribuciones sociales	312 396,00
	1 SERVICIOS	2 213 244,77	0,00	2 213 244,77	1.1.2 ADQUISICIÓN DE BIENES Y SEF	2 213 244,77
	1.02.02 Servicio de energía eléctrica	13 095,00	0,00	13 095,00	1.1.2 Adquisición de bienes y servicios	13 095,00
	1.02.04 Servicio de telecomunicaciones	124 269,99	0,00	124 269,99	1.1.2 Adquisición de bienes y servicios	124 269,99
	1.03.01 Información	288 000,00	0,00	288 000,00	1.1.2 Adquisición de bienes y servicios	288 000,00
	1.03.06 Comisiones y gastos por servicios financieros y comerciales	330 197,78	0,00	330 197,78	1.1.2 Adquisición de bienes y servicios	330 197,78
	1.05.02 Viáticos dentro del país	62 000,00	0,00	62 000,00	1.1.2 Adquisición de bienes y servicios	62 000,00
	1.06.01 Seguros	1 285 682,00	0,00	1 285 682,00	1.1.2 Adquisición de bienes y servicios	1 285 682,00
	1.08.03 Mantenimiento de instalaciones y otras obras	110 000,00	0,00	110 000,00	1.1.2 Adquisición de bienes y servicios	110 000,00
ACTIVIDAD 02	AUDITORÍA INTERNA	1 835 280,66	0,00	1 835 280,66	TOTAL ACTIVIDAD	1 835 280,66
	0 REMUNERACIONES	1 579 810,66	0,00	1 579 810,66	1.1.1 REMUNERACIONES	1 579 810,66
	0.01.01 Sueldos para cargos fijos	639 040,74	0,00	639 040,74	1.1.1.1 Sueldos y salarios	639 040,74
	0.03.01 Retribución por años servidos	269 061,60	0,00	269 061,60	1.1.1.1 Sueldos y salarios	269 061,60
	0.03.02 Restricción al ejercicio liberal de la profesión	416 632,32	0,00	416 632,32	1.1.1.1 Sueldos y salarios	416 632,32
	0.04.01 Contribución Patronal al Seguro de Salud de la CCSS	123 558,00	0,00	123 558,00	1.1.1.2 Contribuciones sociales	123 558,00
	0.04.05 Contribución Patronal al Banco Popular y de Desarrollo Comunal	6 524,00	0,00	6 524,00	1.1.1.2 Contribuciones sociales	6 524,00
	0.05.01 Contribución Patronal al Seguro de Pensiones de CCSS	66 281,00	0,00	66 281,00	1.1.1.2 Contribuciones sociales	66 281,00
	0.05.02 Aporte Patronal al Régimen Obligatorio de Pensiones Complementarias	19 571,00	0,00	19 571,00	1.1.1.2 Contribuciones sociales	19 571,00

MUNICIPALIDAD DE JIMÉNEZ
EGRESOS EJECUCIÓN PRESUPUESTARIA CONSOLIDADA
"ABRIL 2021" DEL 1° AL 30 DE ABRIL 2021

JIMENEZ	TUCURRIQUE	TOTAL
Clasificador por Objeto del Gasto		

Consolidado	
Clasificador Económico	

AUDITORIA	0.05.03	Aporte Patronal al Fondo de Capitalización Laboral	39 142,00	0,00	39 142,00	1.1.1.2	Contribuciones sociales	39 142,00
	1 SERVICIOS		255 470,00	0,00	255 470,00	1.1.2 ADQUISICIÓN DE BIENES Y SEF		255 470,00
	1.06.01	Seguros	255 470,00	0,00	255 470,00	1.1.2	Adquisición de bienes y servicios	255 470,00

ACTIVIDAD	04	Transferencias Corrientes	7 775 000,00	0,00	7 775 000,00	TOTAL ACTIVIDAD		7 775 000,00
	6.01.04	Transferencias corrientes a Gobiernos Locales	7 775 000,00	0,00	7 775 000,00	1.3 TRANSFERENCIAS CORRIENTE:		7 775 000,00
	6.01.04.1	Comité Cantonal de Deportes y Recreación **Jiménez**	6 500 000,00	0,00	6 500 000,00	1.3.1	Transferencias corrientes al Sector	6 500 000,00
	6.01.04.2	Federación de Municipalidades de la Provincia de Cartago	725 000,00	0,00	725 000,00	1.3.1	Transferencias corrientes al Sector	725 000,00
	6.01.04.3	Unión Nacional de Gobiernos Locales	550 000,00	0,00	550 000,00	1.3.1	Transferencias corrientes al Sector	550 000,00

TOTAL PROGRAMA I			21 094 612,90	4 275 442,00	25 370 054,90			25 370 054,90
-------------------------	--	--	----------------------	---------------------	----------------------	--	--	----------------------

PROGRAMA II: SERVICIOS COMUNALES

SERVICIO	01	ASEO DE VÍAS Y SITIOS PÚBLICOS	2 030 172,52	353 463,00	2 383 635,52	TOTAL ACTIVIDAD		2 383 635,52
	0 REMUNERACIONES		1 769 900,52	353 463,00	2 123 363,52	1.1.1 REMUNERACIONES		2 123 363,52
	0.01.01	Sueldos para cargos fijos	1 004 962,00	256 543,00	1 261 505,00	1.1.1.1	Sueldos y salarios	1 261 505,00
	0.01.02	Jornales	136 507,00	0,00	136 507,00	1.1.1.1	Sueldos y salarios	136 507,00
	0.01.05	Suplencias	48 841,94	0,00	48 841,94	1.1.1.1	Sueldos y salarios	48 841,94
	0.03.01	Retribución por años servidos	303 838,58	35 888,00	339 726,58	1.1.1.1	Sueldos y salarios	339 726,58
	0.04.01	Contribución Patronal al Seguro de Salud de la Caja Costarricense del Seguro Social	133 574,00	29 204,00	162 778,00	1.1.1.2	Contribuciones sociales	162 778,00
	0.04.05	Contribución Patronal al Banco Popular y de Desarrollo Comunal	7 052,00	1 580,00	8 632,00	1.1.1.2	Contribuciones sociales	8 632,00
	0.05.01	Contribución Patronal al Seguro de Pensiones de la Caja Costarricense del Seguro Social	71 653,00	16 040,00	87 693,00	1.1.1.2	Contribuciones sociales	87 693,00
	0.05.02	Aporte Patronal al Régimen Obligatorio de Pensiones Complementarias	21 157,00	4 736,00	25 893,00	1.1.1.2	Contribuciones sociales	25 893,00
	0.05.03	Aporte Patronal al Fondo de Capitalización Laboral	42 315,00	9 472,00	51 787,00	1.1.1.2	Contribuciones sociales	51 787,00
	1 SERVICIOS		260 272,00	0,00	260 272,00	1.1.2 ADQUISICIÓN DE BIENES Y SEF		260 272,00
	1.06.01	Seguros	260 272,00	0,00	260 272,00	1.1.2	Adquisición de bienes y servicios	260 272,00

SERVICIO	02	RECOLECCIÓN DE BASURA	6 324 737,62	2 455 573,65	8 780 311,27	TOTAL ACTIVIDAD		8 780 311,27
	0 REMUNERACIONES		3 783 101,68	331 696,00	4 114 797,68	1.1.1 REMUNERACIONES		4 114 797,68
	0.01.01	Sueldos para cargos fijos	2 062 903,42	254 451,00	2 317 354,42	1.1.1.1	Sueldos y salarios	2 317 354,42
	0.01.02	Jornales	388 683,00	0,00	388 683,00	1.1.1.1	Sueldos y salarios	388 683,00
	0.02.01	Tiempo extraordinario	127 683,54	0,00	127 683,54	1.1.1.1	Sueldos y salarios	127 683,54
	0.03.01	Retribución por años servidos	616 915,72	20 710,00	637 625,72	1.1.1.1	Sueldos y salarios	637 625,72
	0.04.01	Contribución Patronal al Seguro de Salud de la Caja Costarricense del Seguro Social	284 301,00	27 054,00	311 355,00	1.1.1.2	Contribuciones sociales	311 355,00

MUNICIPALIDAD DE JIMÉNEZ
EGRESOS EJECUCIÓN PRESUPUESTARIA CONSOLIDADA

"ABRIL 2021" DEL 1° AL 30 DE ABRIL 2021

					Consolidado		
					Clasificador Económico		
		JIMENEZ	TUCURRIQUE	TOTAL			
					Clasificador por Objeto del Gasto		
	0.04.05	Contribución Patronal al Banco Popular y de Desarrollo Comunal	15 011,00	1 462,00	16 473,00	1.1.1.2 Contribuciones sociales	16 473,00
	0.05.01	Contribución Patronal al Seguro de Pensiones de la Caja Costarricense del Seguro Social	152 508,00	14 858,00	167 366,00	1.1.1.2 Contribuciones sociales	167 366,00
	0.05.02	Aporte Patronal al Régimen Obligatorio de Pensiones Complementarias	45 032,00	4 387,00	49 419,00	1.1.1.2 Contribuciones sociales	49 419,00
	0.05.03	Aporte Patronal al Fondo de Capitalización Laboral	90 064,00	8 774,00	98 838,00	1.1.1.2 Contribuciones sociales	98 838,00
REC. BASURA	1	SERVICIOS	2 541 635,94	2 123 877,65	4 665 513,59	1.1.2 ADQUISICIÓN DE BIENES Y SEF	4 665 513,59
	1.01.02	Alquiler de maquinaria, equipo y mobiliario	484 000,00	0,00	484 000,00	1.1.2 Adquisición de bienes y servicios	484 000,00
	1.02.99	Otros servicios básicos	0,00	1 874 195,65	1 874 195,65	1.1.2 Adquisición de bienes y servicios	1 874 195,65
	1.03.06	Comisiones y gastos por servicios financieros y comerciales	55 901,94	0,00	55 901,94	1.1.2 Adquisición de bienes y servicios	55 901,94
	1.04.99	Otros servicios de gestión y apoyo	0,00	220 000,00	220 000,00	1.1.2 Adquisición de bienes y servicios	220 000,00
	1.05.02	Viáticos dentro del país	200 000,00	0,00	200 000,00	1.1.2 Adquisición de bienes y servicios	200 000,00
	1.06.01	Seguros	1 801 734,00	29 682,00	1 831 416,00	1.1.2 Adquisición de bienes y servicios	1 831 416,00
SERVICIO	03	MANTENIMIENTO DE CAMINOS Y CALLES	120 032,00	0,00	120 032,00	TOTAL ACTIVIDAD	120 032,00
	0	REMUNERACIONES	120 032,00	0,00	120 032,00	1.1.1 REMUNERACIONES	120 032,00
	0.01.02	Jornales	120 032,00	0,00	120 032,00	1.1.1.1 Sueldos y salarios	120 032,00
SERVICIO	04	CEMENTERIOS	1 330 764,81	35 000,00	1 365 764,81	TOTAL ACTIVIDAD	1 365 764,81
	0	REMUNERACIONES	1 127 992,30	0,00	1 127 992,30	1.1.1 REMUNERACIONES	1 127 992,30
	0.01.01	Sueldos para cargos fijos	427 144,16	0,00	427 144,16	1.1.1.1 Sueldos y salarios	427 144,16
	0.01.02	Jornales	194 731,00	0,00	194 731,00	1.1.1.1 Sueldos y salarios	194 731,00
	0.02.01	Tiempo extraordinario	158 322,68	0,00	158 322,68	1.1.1.1 Sueldos y salarios	158 322,68
	0.02.03	Disponibilidad laboral	86 605,48	0,00	86 605,48	1.1.1.1 Sueldos y salarios	86 605,48
	0.03.01	Retribución por años servidos	97 877,98	0,00	97 877,98	1.1.1.1 Sueldos y salarios	97 877,98
	0.04.01	Contribución Patronal al Seguro de Salud de la Caja Costarricense del Seguro Social	79 108,00	0,00	79 108,00	1.1.1.2 Contribuciones sociales	79 108,00
	0.04.05	Contribución Patronal al Banco Popular y de Desarrollo Comunal	4 177,00	0,00	4 177,00	1.1.1.2 Contribuciones sociales	4 177,00
	0.05.01	Contribución Patronal al Seguro de Pensiones de la Caja Costarricense del Seguro Social	42 436,00	0,00	42 436,00	1.1.1.2 Contribuciones sociales	42 436,00
	0.05.02	Aporte Patronal al Régimen Obligatorio de Pensiones Complementarias	12 530,00	0,00	12 530,00	1.1.1.2 Contribuciones sociales	12 530,00
	0.05.03	Aporte Patronal al Fondo de Capitalización Laboral	25 060,00	0,00	25 060,00	1.1.1.2 Contribuciones sociales	25 060,00
	1	SERVICIOS	202 772,51	35 000,00	237 772,51	1.1.2 ADQUISICIÓN DE BIENES Y SEF	237 772,51
	1.02.04	Servicio de telecomunicaciones	12 776,51	0,00	12 776,51	1.1.2 Adquisición de bienes y servicios	12 776,51
	1.03.06	Comisiones y gastos por servicios financieros y comerciales	29 624,00	0,00	29 624,00	1.1.2 Adquisición de bienes y servicios	29 624,00
	1.04.99	Otros servicios de gestión y apoyo	0,00	35 000,00	35 000,00	1.1.2 Adquisición de bienes y servicios	35 000,00
	1.06.01	Seguros	160 372,00	0,00	160 372,00	1.1.2 Adquisición de bienes y servicios	160 372,00

MUNICIPALIDAD DE JIMÉNEZ
EGRESOS EJECUCIÓN PRESUPUESTARIA CONSOLIDADA
"ABRIL 2021" DEL 1° AL 30 DE ABRIL 2021

JIMENEZ	TUCURRIQUE	TOTAL
Clasificador por Objeto del Gasto		

Consolidado
Clasificador Económico

SERVICIO	05	PARQUES Y OBRAS DE ORNATO	1 469 976,39	0,00	1 469 976,39	TOTAL ACTIVIDAD	1 469 976,39
	0	REMUNERACIONES	693 727,39	0,00	693 727,39	1.1.1 REMUNERACIONES	693 727,39
	0.01.01	Sueldos para cargos fijos	43 034,87	0,00	43 034,87	1.1.1.1 Sueldos y salarios	43 034,87
	0.01.02	Jornales	627 792,00	0,00	627 792,00	1.1.1.1 Sueldos y salarios	627 792,00
	0.03.01	Retribución por años servidos	12 117,52	0,00	12 117,52	1.1.1.1 Sueldos y salarios	12 117,52
	0.04.01	Contribución Patronal al Seguro de Salud de la Caja Costarricense del Seguro Social	5 223,00	0,00	5 223,00	1.1.1.2 Contribuciones sociales	5 223,00
	0.04.05	Contribución Patronal al Banco Popular y de Desarrollo Comunal	276,00	0,00	276,00	1.1.1.2 Contribuciones sociales	276,00
	0.05.01	Contribución Patronal al Seguro de Pensiones de la Caja Costarricense del Seguro Social	2 802,00	0,00	2 802,00	1.1.1.2 Contribuciones sociales	2 802,00
	0.05.02	Aporte Patronal al Régimen Obligatorio de Pensiones Complementarias	827,00	0,00	827,00	1.1.1.2 Contribuciones sociales	827,00
	0.05.03	Aporte Patronal al Fondo de Capitalización Laboral	1 655,00	0,00	1 655,00	1.1.1.2 Contribuciones sociales	1 655,00
	1	SERVICIOS	776 249,00	0,00	776 249,00	1.1.2 ADQUISICIÓN DE BIENES Y SEF	776 249,00
	1.03.06	Comisiones y gastos por servicios financieros y comerciales	47 040,00	0,00	47 040,00	1.1.2 Adquisición de bienes y servicios	47 040,00
	1.04.06	Servicios generales	700 000,00	0,00	700 000,00	1.1.2 Adquisición de bienes y servicios	700 000,00
	1.06.01	Seguros	29 209,00	0,00	29 209,00	1.1.2 Adquisición de bienes y servicios	29 209,00

SERVICIO	06	ACUEDUCTOS	10 952 845,00	0,00	10 952 845,00	TOTAL ACUEDUCTO	10 952 845,00
----------	----	------------	---------------	------	---------------	-----------------	---------------

ACUEDUCTO	06-01	SERVICIO ACUEDUCTOS	10 488 539,92	0,00	10 488 539,92	TOTAL ACTIVIDAD	10 488 539,92
	0	REMUNERACIONES	3 525 190,52	0,00	3 525 190,52	1.1.1 REMUNERACIONES	3 525 190,52
	0.01.01	Sueldos para cargos fijos	1 294 782,00	0,00	1 294 782,00	1.1.1.1 Sueldos y salarios	1 294 782,00
	0.01.02	Jornales	144 228,00	0,00	144 228,00	1.1.1.1 Sueldos y salarios	144 228,00
	0.01.05	Suplencias	263 934,14	0,00	263 934,14	1.1.1.1 Sueldos y salarios	263 934,14
	0.02.01	Tiempo extraordinario	565 287,61	0,00	565 287,61	1.1.1.1 Sueldos y salarios	565 287,61
	0.02.03	Disponibilidad laboral	54 477,11	0,00	54 477,11	1.1.1.1 Sueldos y salarios	54 477,11
	0.03.01	Retribución por años servidos	547 962,68	0,00	547 962,68	1.1.1.1 Sueldos y salarios	547 962,68
	0.03.02	Restricción al ejercicio liberal de la profesión	149 140,98	0,00	149 140,98	1.1.1.1 Sueldos y salarios	149 140,98
	0.04.01	Contribución Patronal al Seguro de Salud de la Caja Costarricense del Seguro Social	244 804,00	0,00	244 804,00	1.1.1.2 Contribuciones sociales	244 804,00
	0.04.05	Contribución Patronal al Banco Popular y de Desarrollo Comunal	12 925,00	0,00	12 925,00	1.1.1.2 Contribuciones sociales	12 925,00
	0.05.01	Contribución Patronal al Seguro de Pensiones de la Caja Costarricense del Seguro Social	131 321,00	0,00	131 321,00	1.1.1.2 Contribuciones sociales	131 321,00

MUNICIPALIDAD DE JIMÉNEZ
EGRESOS EJECUCIÓN PRESUPUESTARIA CONSOLIDADA
"ABRIL 2021" DEL 1° AL 30 DE ABRIL 2021

JIMENEZ	TUCURRIQUE	TOTAL
Clasificador por Objeto del Gasto		

Consolidado	
Clasificador Económico	

0.05.02	Aporte Patronal al Régimen Obligatorio de Pensiones Complementarias	38 776,00	0,00	38 776,00	1.1.1.2	Contribuciones sociales	38 776,00
0.05.03	Aporte Patronal al Fondo de Capitalización Laboral	77 552,00	0,00	77 552,00	1.1.1.2	Contribuciones sociales	77 552,00
ACUEDUCTOS	1 SERVICIOS	1 869 501,57	0,00	1 869 501,57	1.1.2	ADQUISICIÓN DE BIENES Y SEF	3 261 801,96
1.01.02	Alquiler de maquinaria, equipo y mobiliario	345 120,00	0,00	345 120,00	1.1.2	Adquisición de bienes y servicios	345 120,00
1.02.04	Servicio de telecomunicaciones	43 822,57	0,00	43 822,57	1.1.2	Adquisición de bienes y servicios	43 822,57
1.03.01	Información	34 400,00	0,00	34 400,00	1.1.2	Adquisición de bienes y servicios	34 400,00
1.06.01	Seguros	966 159,00	0,00	966 159,00	1.1.2	Adquisición de bienes y servicios	966 159,00
1.08.05	Mantenimiento y reparación de equipo de transporte	480 000,00	0,00	480 000,00	1.1.2	Adquisición de bienes y servicios	480 000,00
	2 MATERIALES Y SUMINISTROS	1 392 300,39	0,00	1 392 300,39			*
2.01.01	Combustibles y lubricantes	12 354,09	0,00	12 354,09	1.1.2	Adquisición de bienes y servicios	12 354,09
2.03.01	Materiales y productos metálicos	1 051 409,84	0,00	1 051 409,84	1.1.2	Adquisición de bienes y servicios	1 051 409,84
2.03.02	Materiales y productos minerales y asfálticos	62 234,01	0,00	62 234,01	1.1.2	Adquisición de bienes y servicios	62 234,01
2.03.06	Materiales y productos de plástico	3 983,25	0,00	3 983,25	1.1.2	Adquisición de bienes y servicios	3 983,25
2.04.01	Herramientas e instrumentos	244 357,99	0,00	244 357,99	1.1.2	Adquisición de bienes y servicios	244 357,99
2.04.02	Repuestos y accesorios	11 443,24	0,00	11 443,24	1.1.2	Adquisición de bienes y servicios	11 443,24
2.99.06	Útiles y materiales de resguardo y seguridad	6 517,97	0,00	6 517,97	1.1.2	Adquisición de bienes y servicios	6 517,97
	5 BIENES DURADEROS	3 701 547,44	0,00	3 701 547,44	2.2	ADQUISICIÓN DE ACTIVOS	3 701 547,44
5.01.05	Equipo de computo	1 313 518,00	0,00	1 313 518,00	2.2.1	Maquinaria y equipo	1 313 518,00
5.01.06	Equipo sanitario, de laboratorio e investigación	2 388 029,44	0,00	2 388 029,44	2.2.1	Maquinaria y equipo	2 388 029,44

HIDRANTES	06-02 SERVICIO HIDRANTES	464 305,08	0,00	464 305,08	TOTAL ACTIVIDAD	464 305,08	
	0 REMUNERACIONES	405 497,08	0,00	405 497,08	1.1.1 REMUNERACIONES	405 497,08	
0.01.01	Sueldos para cargos fijos	143 864,44	0,00	143 864,44	1.1.1.1	Sueldos y salarios	143 864,44
0.01.02	Jornales	4 092,00	0,00	4 092,00	1.1.1.1	Sueldos y salarios	4 092,00
0.01.05	Suplencias	29 326,01	0,00	29 326,01	1.1.1.1	Sueldos y salarios	29 326,01
0.02.01	Tiempo extraordinario	88 552,76	0,00	88 552,76	1.1.1.1	Sueldos y salarios	88 552,76
0.02.03	Disponibilidad laboral	6 052,91	0,00	6 052,91	1.1.1.1	Sueldos y salarios	6 052,91
0.03.01	Retribución por años servidos	60 884,86	0,00	60 884,86	1.1.1.1	Sueldos y salarios	60 884,86
0.03.02	Restricción al ejercicio liberal de la profesión	16 571,10	0,00	16 571,10	1.1.1.1	Sueldos y salarios	16 571,10
0.04.01	Contribución Patronal al Seguro de Salud de la Caja Costarricense del Seguro Social	27 200,00	0,00	27 200,00	1.1.1.2	Contribuciones sociales	27 200,00
0.04.05	Contribución Patronal al Banco Popular y de Desarrollo Comunal	1 436,00	0,00	1 436,00	1.1.1.2	Contribuciones sociales	1 436,00
0.05.01	Contribución Patronal al Seguro de Pensiones de la Caja Costarricense del Seguro Social	14 591,00	0,00	14 591,00	1.1.1.2	Contribuciones sociales	14 591,00

MUNICIPALIDAD DE JIMÉNEZ
EGRESOS EJECUCIÓN PRESUPUESTARIA CONSOLIDADA
"ABRIL 2021" DEL 1° AL 30 DE ABRIL 2021

		JIMENEZ	TUCURRIQUE	TOTAL	Consolidado	
		Clasificador por Objeto del Gasto			Clasificador Económico	
0.05.02	Aporte Patronal al Régimen Obligatorio de Pensiones Complementarias	4 308,00	0,00	4 308,00	1.1.1.2	Contribuciones sociales 4 308,00
0.05.03	Aporte Patronal al Fondo de Capitalización Laboral	8 618,00	0,00	8 618,00	1.1.1.2	Contribuciones sociales 8 618,00
1	SERVICIOS	58 808,00	0,00	58 808,00	1.1.2	ADQUISICIÓN DE BIENES Y SEF 58 808,00
1.06.01	Seguros	58 808,00	0,00	58 808,00	1.1.2	Adquisición de bienes y servicios 58 808,00
SERVICIO 16	DEPÓSITO Y TRATAMIENTO DE BASURA	4 033 083,54	0,00	4 033 083,54	TOTAL ACTIVIDAD	4 033 083,54
0	REMUNERACIONES	2 301 048,52	0,00	2 301 048,52	1.1.1	REMUNERACIONES 2 301 048,52
0.01.01	Sueldos para cargos fijos	1 128 813,14	0,00	1 128 813,14	1.1.1.1	Sueldos y salarios 1 128 813,14
0.01.02	Jornales	721 510,00	0,00	721 510,00	1.1.1.1	Sueldos y salarios 721 510,00
0.02.01	Tiempo extraordinario	13 442,76	0,00	13 442,76	1.1.1.1	Sueldos y salarios 13 442,76
0.03.01	Retribución por años servidos	87 537,62	0,00	87 537,62	1.1.1.1	Sueldos y salarios 87 537,62
0.04.01	Contribución Patronal al Seguro de Salud de la Caja Costarricense del Seguro Social	169 416,00	0,00	169 416,00	1.1.1.2	Contribuciones sociales 169 416,00
0.04.05	Contribución Patronal al Banco Popular y de Desarrollo Comunal	8 945,00	0,00	8 945,00	1.1.1.2	Contribuciones sociales 8 945,00
0.05.01	Contribución Patronal al Seguro de Pensiones de la Caja Costarricense del Seguro Social	90 880,00	0,00	90 880,00	1.1.1.2	Contribuciones sociales 90 880,00
0.05.02	Aporte Patronal al Régimen Obligatorio de Pensiones Complementarias	26 835,00	0,00	26 835,00	1.1.1.2	Contribuciones sociales 26 835,00
0.05.03	Aporte Patronal al Fondo de Capitalización Laboral	53 669,00	0,00	53 669,00	1.1.1.2	Contribuciones sociales 53 669,00
1	SERVICIOS	1 470 935,02	0,00	1 470 935,02	1.1.2	ADQUISICIÓN DE BIENES Y SEF 1 732 035,02
1.01.02	Alquiler de maquinaria, equipo y mobiliario	132 000,00	0,00	132 000,00	1.1.2	Adquisición de bienes y servicios 132 000,00
1.03.01	Información	64 000,00	0,00	64 000,00	1.1.2	Adquisición de bienes y servicios 64 000,00
1.03.06	Comisiones y gastos por servicios financieros y comerciales	52 746,00	0,00	52 746,00	1.1.2	Adquisición de bienes y servicios 52 746,00
1.04.99	Otros servicios de gestión y apoyo	400 000,00	0,00	400 000,00	1.1.2	Adquisición de bienes y servicios 400 000,00
1.07.02	Actividades protocolarias y sociales	582 189,02	0,00	582 189,02	1.1.2	Adquisición de bienes y servicios 582 189,02
1.08.04	Mantenimiento y reparación de maquinaria y equipo de producción	240 000,00	0,00	240 000,00	1.1.2	Adquisición de bienes y servicios 240 000,00
2	MATERIALES Y SUMINISTROS	261 100,00	0,00	261 100,00	1.1.2	ADQUISICIÓN DE BIENES Y SEF 260 000,00*
2.04.02	Repuestos y accesorios	260 000,00	0,00	260 000,00	1.1.2	Adquisición de bienes y servicios 260 000,00
2.99.06	Útiles y materiales de resguardo y seguridad	1 100,00	0,00	1 100,00	1.1.2	Adquisición de bienes y servicios 1 100,00
SERVICIO 28	ATENCIÓN DE EMERGENCIAS CANTONALES	0,00	720 000,00	720 000,00	TOTAL ACTIVIDAD	720 000,00
1	SERVICIOS	0,00	720 000,00	720 000,00	1.1.2	ADQUISICIÓN DE BIENES Y SEF 720 000,00
1.01.02	Alquiler de maquinaria, equipo y mobiliario	0,00	720 000,00	720 000,00	1.1.2	Adquisición de bienes y servicios 720 000,00

MUNICIPALIDAD DE JIMÉNEZ
EGRESOS EJECUCIÓN PRESUPUESTARIA CONSOLIDADA
"ABRIL 2021" DEL 1° AL 30 DE ABRIL 2021

JIMENEZ	TUCURRIQUE	TOTAL
Clasificador por Objeto del Gasto		

Consolidado
Clasificador Económico

SERVICIO	31	APORTES EN ESPECIE PARA SERVICIOS Y PROYECTOS COMUNITARIOS	0,00	775 466,43	775 466,43	TOTAL ACTIVIDAD	775 466,43
		2 MATERIALES Y SUMINISTROS	0,00	775 466,43	775 466,43	1.1.2 ADQUISICIÓN DE BIENES Y SEF	775 466,43
	2.01.01	Combustibles y lubricantes	0,00	400 000,00	400 000,00	1.1.2 Adquisición de bienes y servicios	400 000,00
	2.04.02	Repuestos y accesorios	0,00	375 466,43	375 466,43	1.1.2 Adquisición de bienes y servicios	375 466,43

TOTAL PROGRAMA I I	26 261 611,88	4 339 503,08	30 601 114,96	TOTAL PROGRAMA I I	30 601 114,96
---------------------------	----------------------	---------------------	----------------------	---------------------------	----------------------

PROGRAMA III: INVERSIONES

GRUPO	01	EDIFICIOS	0,00	808 363,08	808 363,08	EDIFICIOS	808 363,08
-------	----	-----------	------	------------	------------	-----------	------------

Proyecto	910	Edificio Municipal (Mantenimiento) *IBI-Cem*	0,00	808 363,08	808 363,08	TOTAL PROYECTO	808 363,08
		2 MATERIALES Y SUMINISTROS	0,00	388 363,08	388 363,08	2.1 FORMACIÓN DE CAPITAL	808 363,08
	2.01.04	Tintas, pinturas y diluyentes	0,00	223 274,34	223 274,34	2.1.1 Edificaciones	223 274,34
	2.03.01	Materiales y productos metálicos	0,00	165 088,74	165 088,74	2.1.1 Edificaciones	165 088,74
	5.02.01	Edificios	0,00	420 000,00	420 000,00	2.1.1 Edificaciones	420 000,00

GRUPO	02	VIAS DE COMUNICACIÓN TERRESTRE	23 506 485,49	5 131 790,70	28 638 276,19	VIAS DE COMUNICACIÓN TERRESTRE	28 638 276,19
-------	----	--------------------------------	---------------	--------------	---------------	--------------------------------	---------------

Actividad	001	Unidad Técnica de Gestión Vial Municipal (Ley 8114)	15 131 948,23	3 062 365,87	18 194 314,10	TOTAL PROYECTO	18 194 314,10
		0 REMUNERACIONES	6 486 453,64	727 417,00	7 213 870,64	2.1 FORMACIÓN DE CAPITAL	18 194 314,10
	0.01.01	Sueldos para cargos fijos	3 840 240,17	464 768,00	4 305 008,17	2.1.2 Vías de comunicación	4 305 008,17
	0.01.02	Jornales	0,00	169 920,00	169 920,00	2.1.2 Vías de comunicación	169 920,00
	0.01.05	Suplencias	244 817,05	0,00	244 817,05	2.1.2 Vías de comunicación	244 817,05
	0.02.01	Tiempo extraordinario	46 078,62	0,00	46 078,62	2.1.2 Vías de comunicación	46 078,62
	0.03.01	Retribución por años servidos	1 072 972,08	0,00	1 072 972,08	2.1.2 Vías de comunicación	1 072 972,08
	0.03.02	Restricción al ejercicio liberal de la profesión (Dedicación exclusiva)	179 657,72	0,00	179 657,72	2.1.2 Vías de comunicación	179 657,72
	0.04.01	Contribución Patronal al Seguro de Salud de la Caja Costarricense del Seguro Social	534 140,00	43 987,00	578 127,00	2.1.2 Vías de comunicación	578 127,00
	0.04.05	Contribución Patronal al Banco Popular y de Desarrollo Comunal	28 202,00	2 378,00	30 580,00	2.1.2 Vías de comunicación	30 580,00
	0.05.01	Contribución Patronal al Seguro de Pensiones de la Caja Costarricense del Seguro Social	286 530,00	24 965,00	311 495,00	2.1.2 Vías de comunicación	311 495,00
	0.05.02	Aporte Patronal al Régimen Obligatorio de Pensiones Complementarias	84 605,00	7 133,00	91 738,00	2.1.2 Vías de comunicación	91 738,00
	0.05.03	Aporte Patronal al Fondo de Capitalización Laboral	169 211,00	14 266,00	183 477,00	2.1.2 Vías de comunicación	183 477,00
		1 SERVICIOS	8 638 909,69	1 102 296,39	9 741 206,08		
	1.02.01	Servicio de agua y alcantarillado		55 460,00	55 460,00	2.1.2 Vías de comunicación	55 460,00
	1.02.02	Servicio de energía eléctrica	267 960,00	70 280,00	338 240,00	2.1.2 Vías de comunicación	338 240,00

MUNICIPALIDAD DE JIMÉNEZ
EGRESOS EJECUCIÓN PRESUPUESTARIA CONSOLIDADA
"ABRIL 2021" DEL 1° AL 30 DE ABRIL 2021

		JIMENEZ	TUCURRIQUE	TOTAL	Consolidado		
		Clasificador por Objeto del Gasto			Clasificador Económico		
UTGVM	1.02.04	Servicio de telecomunicaciones	172 579,89	60 176,39	232 756,28	2.1.2 Vías de comunicación	232 756,28
	1.03.06	Comisiones y gastos por servicios financieros y comerciales	41 345,00	0,00	41 345,00	2.1.2 Vías de comunicación	41 345,00
	1.04.02	Servicios jurídicos	60 500,00	200 000,00	260 500,00	2.1.2 Vías de comunicación	260 500,00
	1.04.06	Servicios generales	177 224,80	0,00	177 224,80	2.1.2 Vías de comunicación	177 224,80
	1.04.99	Otros servicios de gestión y apoyo	102 378,00	0,00	102 378,00	2.1.2 Vías de comunicación	102 378,00
	1.05.02	Viáticos dentro del país	258 500,00	24 000,00	282 500,00	2.1.2 Vías de comunicación	282 500,00
	1.06.01	Seguros	6 854 727,00	692 380,00	7 547 107,00	2.1.2 Vías de comunicación	7 547 107,00
	1.08.08	Mantenimiento y reparación de equipo de cómputo y sistemas de información	550 000,00	0,00	550 000,00	2.1.2 Vías de comunicación	550 000,00
	1.99.01	Servicios de regulación	153 695,00		153 695,00	2.1.2 Vías de comunicación	153 695,00
		2 MATERIALES Y SUMINISTROS	6 584,90	1 232 652,48	1 239 237,38		*
	2.01.01	Combustibles y lubricantes	0,00	587 984,74	587 984,74	2.1.2 Vías de comunicación	587 984,74
	2.04.01	Herramientas e instrumentos	0,00	195 132,74	195 132,74	2.1.2 Vías de comunicación	195 132,74
	2.99.01	Útiles y materiales de oficina y cómputo	0,00	50 000,00	50 000,00	2.1.2 Vías de comunicación	50 000,00
	2.99.05	Útiles y materiales de limpieza	0,00	399 535,00	399 535,00	2.1.2 Vías de comunicación	399 535,00
	2.99.06	Útiles y materiales de resguardo y seguridad	6 584,90	0,00	6 584,90	2.1.2 Vías de comunicación	6 584,90

Proyecto	791	Infraestructura Vial Mantenimiento (791) Ley 8114	1 094 099,25	0,00	1 094 099,25	TOTAL PROYECTO	1 094 099,25
		0 REMUNERACIONES	28 348,00	0,00	28 348,00	2.1 FORMACIÓN DE CAPITAL	1 094 099,25
	0.01.02	Jornales	28 348,00	0,00	28 348,00	2.1.2 Vías de comunicación	28 348,00
		1 SERVICIOS	648 000,00	0,00	648 000,00		
	1.01.02	Alquiler de maquinaria, equipo y mobiliario	360 000,00	0,00	360 000,00	2.1.2 Vías de comunicación	360 000,00
	1.08.02	Mantenimiento de vías de comunicación	228 000,00	0,00	228 000,00	2.1.2 Vías de comunicación	228 000,00
	1.08.03	Mantenimiento de instalaciones y otras obras	60 000,00	0,00	60 000,00	2.1.2 Vías de comunicación	60 000,00
		2 MATERIALES Y SUMINISTROS	417 751,25	0,00	417 751,25		*
	2.03.01	Materiales y productos metálicos	125 573,29	0,00	125 573,29	2.1.2 Vías de comunicación	125 573,29
	2.03.02	Materiales y productos minerales y asfálticos	18 419,90	0,00	18 419,90	2.1.2 Vías de comunicación	18 419,90
	2.03.04	Materiales y productos eléctricos, telefónicos y de cómputo	3 888,00	0,00	3 888,00	2.1.2 Vías de comunicación	3 888,00
	2.03.06	Materiales y productos de plástico	3 039,14	0,00	3 039,14	2.1.2 Vías de comunicación	3 039,14
	2.04.01	Herramientas e instrumentos	37 380,92	0,00	37 380,92	2.1.2 Vías de comunicación	37 380,92
	2.04.02	Repuestos y accesorios	229 450,00	0,00	229 450,00	2.1.2 Vías de comunicación	229 450,00

MUNICIPALIDAD DE JIMÉNEZ
EGRESOS EJECUCIÓN PRESUPUESTARIA CONSOLIDADA
"ABRIL 2021" DEL 1° AL 30 DE ABRIL 2021

JIMENEZ	TUCURRIQUE	TOTAL
Clasificador por Objeto del Gasto		

Consolidado
Clasificador Económico

Proyecto	795	Mant. Caminos Juan Viñas con Maquinaria Municipal (795) (Ley 8114)	2 780 945,01	0,00	2 780 945,01	TOTAL PROYECTO	2 780 945,01
	1	SERVICIOS	996 000,00	0,00	996 000,00	2.1 FORMACIÓN DE CAPITAL	2 780 945,01
	1.08.04	Mantenimiento y reparación de maquinaria y equipo de producción	991 000,00	0,00	991 000,00	2.1.2 Vías de comunicación	991 000,00
	1.08.05	Mantenimiento y reparación de equipo de transporte	5 000,00	0,00	5 000,00	2.1.2 Vías de comunicación	5 000,00
	2	MATERIALES Y SUMINISTROS	1 784 945,01	0,00	1 784 945,01		*
	2.01.01	Combustibles y lubricantes	344 945,01	0,00	344 945,01	2.1.2 Vías de comunicación	344 945,01
	2.04.02	Repuestos y accesorios	1 440 000,00	0,00	1 440 000,00	2.1.2 Vías de comunicación	1 440 000,00

Proyecto	797	Mant. Caminos Pejibaye con Maquinaria Municipal (797) (Ley 8114)	3 832 157,00	0,00	3 832 157,00	TOTAL PROYECTO	3 832 157,00
	1	SERVICIOS	1 298 000,00	0,00	1 298 000,00	2.1 FORMACIÓN DE CAPITAL	3 832 157,00
	1.08.04	Mantenimiento y reparación de maquinaria y equipo de producción	808 000,00	0,00	808 000,00	2.1.2 Vías de comunicación	808 000,00
	1.08.05	Mantenimiento y reparación de equipo de transporte	490 000,00	0,00	490 000,00	2.1.2 Vías de comunicación	490 000,00
	2	MATERIALES Y SUMINISTROS	2 534 157,00	0,00	2 534 157,00		*
	2.01.01	Combustibles y lubricantes	1 144 157,00	0,00	1 144 157,00	2.1.2 Vías de comunicación	1 144 157,00
	2.04.02	Repuestos y accesorios	1 390 000,00	0,00	1 390 000,00	2.1.2 Vías de comunicación	1 390 000,00

Proyecto	798	Promoción Social (798) (Ley 8114)	667 336,00	0,00	667 336,00	TOTAL PROYECTO	667 336,00
	0	REMUNERACIONES	646 536,00	0,00	646 536,00	2.1 FORMACIÓN DE CAPITAL	667 336,00
	0.01.02	Jornales	646 536,00	0,00	646 536,00	2.1.2 Vías de comunicación	646 536,00
	1	SERVICIOS	20 800,00	0,00	20 800,00		
	1.07.01	Actividades de capacitación	20 800,00	0,00	20 800,00	2.1.2 Vías de comunicación	20 800,00

Proyecto	901	Atención de Emergencias en caminos Cantonales Tuc *Ley 9329*	0,00	570 000,00	570 000,00	TOTAL PROYECTO	570 000,00
		SERVICIOS	0,00	570 000,00	570 000,00	2.1 FORMACIÓN DE CAPITAL	570 000,00
	1.01.02	Alquiler de maquinaria, equipo y mobiliario	0,00	570 000,00	570 000,00	2.1.2 Vías de comunicación	570 000,00

Proyecto	913	Aceras Calles Urbanas Tuc. (El Colegio) (IBI-Imp,Cem)	0,00	397 500,00	397 500,00	TOTAL PROYECTO	397 500,00
	2	MATERIALES Y SUMINISTROS	0,00	397 500,00	397 500,00	2.1 FORMACIÓN DE CAPITAL	397 500,00
	2.03.02	Materiales y productos minerales y asfálticos	0,00	397 500,00	397 500,00	2.1.2 Vías de comunicación	397 500,00

Proyecto	914	Calles Urbanas Tucurrique (Aceras Casa Juan Retes) (IBI-Imp,Cem)	0,00	1 101 924,83	1 101 924,83	TOTAL PROYECTO	1 101 924,83
	2	MATERIALES Y SUMINISTROS	0,00	1 101 924,83	1 101 924,83	2.1 FORMACIÓN DE CAPITAL	1 101 924,83
	2.03.02	Materiales y productos minerales y asfálticos	0,00	801 924,83	801 924,83	2.1.2 Vías de comunicación	801 924,83
	2.03.03	Madera y sus derivados	0,00	300 000,00	300 000,00	2.1.2 Vías de comunicación	300 000,00

MUNICIPALIDAD DE JIMÉNEZ
EGRESOS EJECUCIÓN PRESUPUESTARIA CONSOLIDADA
"ABRIL 2021" DEL 1° AL 30 DE ABRIL 2021

JIMENEZ	TUCURRIQUE	TOTAL
Clasificador por Objeto del Gasto		

Consolidado
Clasificador Económico

GRUPO	06	OTROS PROYECTOS	3 458 935,25	1 326 437,26	4 785 372,51	OTROS PROYECTOS	4 785 372,51
Actividad	01	Dirección Técnica y Estudios Progr III	2 331 407,25	1 192 422,00	3 523 829,25	TOTAL PROYECTO	3 523 829,25
	0	REMUNERACIONES	2 046 588,25	1 192 422,00	3 239 010,25	2.1 FORMACIÓN DE CAPITAL	3 523 829,25
	0.01.01	Sueldos para cargos fijos	644 477,74	940 364,00	1 584 841,74	2.1.5 Otras obras	1 584 841,74
	0.01.03	Servicios especiales	737 373,29	0,00	737 373,29	2.1.5 Otras obras	737 373,29
	0.02.02	Recargo de funciones	33 024,16	0,00	33 024,16	2.1.5 Otras obras	33 024,16
	0.03.01	Retribución por años servidos	13 437,54	130 409,00	143 846,54	2.1.5 Otras obras	143 846,54
	0.03.02	Restricción al ejercicio liberal de la profesión	193 729,52	0,00	193 729,52	2.1.5 Otras obras	193 729,52
	0.04.01	Contribución Patronal al Seguro de Salud de la Caja Costarricense del Seguro Social	205 649,00	57 705,00	263 354,00	2.1.5 Otras obras	263 354,00
	0.04.05	Contribución Patronal al Banco Popular y de Desarrollo Comunal	10 858,00	3 119,00	13 977,00	2.1.5 Otras obras	13 977,00
	0.05.01	Contribución Patronal al Seguro de Pensiones de la Caja Costarricense del Seguro Social	110 317,00	32 752,00	143 069,00	2.1.5 Otras obras	143 069,00
	0.05.02	Aporte Patronal al Régimen Obligatorio de Pensiones Complementarias	32 574,00	9 358,00	41 932,00	2.1.5 Otras obras	41 932,00
	0.05.03	Aporte Patronal al Fondo de Capitalización Laboral	65 148,00	18 715,00	83 863,00	2.1.5 Otras obras	83 863,00
	1	SERVICIOS	284 819,00	0,00	284 819,00		
	1.06.01	Seguros	284 819,00	0,00	284 819,00	2.1.5 Otras obras	284 819,00
Proyecto	02	Infraestructura Comunal Dist. I Juan Viñas	887 528,00	0,00	887 528,00	TOTAL PROYECTO	887 528,00
	0	REMUNERACIONES	123 028,00	0,00	123 028,00	2.1 FORMACIÓN DE CAPITAL	887 528,00
	0.01.02	Jornales	123 028,00	0,00	123 028,00	2.1.5 Otras obras	123 028,00
	1	SERVICIOS	764 500,00	0,00	764 500,00		*
	1.01.02	Alquiler de maquinaria, equipo y mobiliario	104 500,00	0,00	104 500,00	2.1.5 Otras obras	104 500,00
	1.08.03	Mantenimiento de instalaciones y otras obras	660 000,00	0,00	660 000,00	2.1.5 Otras obras	660 000,00
Proyecto	03	Infraestructura Comunal Dist. III Pejibaye	240 000,00	0,00	240 000,00	TOTAL PROYECTO	240 000,00
	1	SERVICIOS	240 000,00	0,00	240 000,00	2.1 FORMACIÓN DE CAPITAL	240 000,00
	1.01.02	Alquiler de maquinaria, equipo y mobiliario	220 000,00	0,00	220 000,00	2.1.5 Otras obras	220 000,00
	1.08.03	Mantenimiento de instalaciones y otras obras	20 000,00	0,00	20 000,00	2.1.5 Otras obras	20 000,00
Proyecto	920	Inspección de Proyectos y Mantenimiento de Caminos Vecinales Tuc. *IBI-Cem 2021*	0,00	134 015,26	134 015,26	TOTAL PROYECTO	134 015,26
	2	MATERIALES Y SUMINISTROS	0,00	134 015,26	134 015,26	2.1 FORMACIÓN DE CAPITAL	134 015,26
	2.01.01	Combustibles y lubricantes	0,00	134 015,26	134 015,26	2.1.5 Otras obras	134 015,26
TOTAL PROGRAMA III			26 965 420,74	7 266 591,04	34 232 011,78	TOTAL PROGRAMA III	34 232 011,78
TOTAL GENERAL DE PROGRAMAS			74 321 645,52	15 881 536,12	90 203 181,64	TOTAL GENERAL DE PROGRAMAS	90 203 181,64

MUNICIPALIDAD DE JIMÉNEZ
EGRESOS EJECUCIÓN PRESUPUESTARIA CONSOLIDADA
"ABRIL 2021" DEL 1° AL 30 DE ABRIL 2021
RESUMEN POR PROGRAMA Y TOTAL POR CLASIFICADOR ECONÓMICO

Código	Detalle Cuenta	Programa 1 Administración	Programa 2 Servicios	Programa 3 Inversiones	Total todos los programas
1	GASTOS CORRIENTES	25 370 054,90	26 899 567,52	0,00	52 269 622,42
1.1	GASTOS DE CONSUMO	17 595 054,90	26 899 567,52	0,00	44 494 622,42
1.1.1	REMUNERACIONES	15 126 340,13	14 411 649,01	0,00	29 537 989,14
1.1.1.1	Sueldos y salarios	12 842 801,13	12 346 045,01	0,00	25 188 846,14
1.1.1.2	Contribuciones sociales	2 283 539,00	2 065 604,00	0,00	4 349 143,00
1.1.2	ADQUISICIÓN DE BIENES Y SERVICIOS	2 468 714,77	12 487 918,51	0,00	14 956 633,28
1.2	INTERESES	0,00	0,00	0,00	0,00
1.2.1	Internos	0,00	0,00	0,00	0,00
1.2.2	Externos	0,00	0,00	0,00	0,00
1.3	TRANSFERENCIAS CORRIENTES	7 775 000,00	0,00	0,00	7 775 000,00
1.3.1	Transferencias corrientes al Sector Público	7 775 000,00	0,00	0,00	7 775 000,00
1.3.2	Transferencias corrientes al Sector Privado	0,00	0,00	0,00	0,00
1.3.3	Transferencias corrientes al Sector Externo	0,00	0,00	0,00	0,00
2	GASTOS DE CAPITAL	0,00	3 701 547,44	34 232 011,78	37 933 559,22
2.1	FORMACIÓN DE CAPITAL	0,00	0,00	34 232 011,78	34 232 011,78
2.1.1	Edificaciones	0,00	0,00	808 363,08	808 363,08
2.1.2	Vías de comunicación	0,00	0,00	28 638 276,19	28 638 276,19
2.1.3	Obras urbanísticas	0,00	0,00	0,00	0,00
2.1.4	Instalaciones	0,00	0,00	0,00	0,00
2.1.5	Otras obras	0,00	0,00	4 785 372,51	4 785 372,51
2.2	ADQUISICIÓN DE ACTIVOS	0,00	3 701 547,44	0,00	3 701 547,44
2.2.1	Maquinaria y equipo	0,00	3 701 547,44	0,00	3 701 547,44
2.2.2	Terrenos	0,00	0,00	0,00	0,00
2.2.3	Edificios	0,00	0,00	0,00	0,00
2.2.4	Intangibles	0,00	0,00	0,00	0,00
2.2.5	Activos de valor	0,00	0,00	0,00	0,00
2.3	TRANSFERENCIAS DE CAPITAL	0,00	0,00	0,00	0,00
2.3.1	Transferencias de capital al Sector Público	0,00	0,00	0,00	0,00
2.3.2	Transferencias de capital al Sector Privado	0,00	0,00	0,00	0,00
2.3.3	Transferencias de capital al Sector Externo	0,00	0,00	0,00	0,00
3	TRANSACCIONES FINANCIERAS	0,00	0,00	0,00	0,00
3.1	CONCESIÓN DE PRÉSTAMOS	0,00	0,00	0,00	0,00
3.2	ADQUISICIÓN DE VALORES	0,00	0,00	0,00	0,00
3.3	AMORTIZACIÓN	0,00	0,00	0,00	0,00
3.3.1	Amortización interna	0,00	0,00	0,00	0,00
3.3.2	Amortización externa	0,00	0,00	0,00	0,00
3.4	OTROS ACTIVOS FINANCIEROS	0,00	0,00	0,00	0,00
4	SUMAS SIN ASIGNACIÓN	0,00	0,00	0,00	0,00
	TOTAL PROGRAMA	25 370 054,90	30 601 114,96	34 232 011,78	90 203 181,64

RESUMEN DE EJECUCION DE INGRESOS - EGRESOS CONSOLIDADO**ACUMULADO AÑO 2021 "DE ENERO A ABRIL 2021"**

PARTIDA	JIMENEZ	TUCURRIQUE	TOTAL
Ingresos Reales del Período 2021	608 342 239,49	444 038 082,44	1 052 380 321,93
Egresos Totales del Período 2021	279 422 554,91	46 329 464,41	325 752 019,32
Diferencia Neta	328 919 684,58	397 708 618,03	726 628 302,61

RESUMEN DE EJECUCION DE EGRESOS POR PARTIDA CONSOLIDADO *ENERO-ABRIL*

Partida	Presupuesto Consolidado	Ejecutado			Disponible	% Ejecutado
		Jimenez	Tucurrique	Total		
REMUNERACIONES	517 553 106,17	132 260 249,52	27 564 044,00	159 824 293,52	357 728 812,65	49%
SERVICIOS	434 589 955,97	39 034 523,79	11 890 089,45	50 924 613,24	383 665 342,73	16%
MATERIALES Y SUMINISTROS	121 894 459,79	16 588 689,35	5 880 330,96	22 469 020,31	99 425 439,48	7%
INTERESES Y COMISIONES	26 837 954,78	3 386 742,99	0,00	3 386 742,99	23 451 211,79	1%
BIENES DURADEROS	554 180 012,00	3 701 547,44	995 000,00	4 696 547,44	549 483 464,56	1%
TRANSFERENCIAS CORRIENTES	60 569 515,74	11 744 819,00	0,00	11 744 819,00	48 824 696,74	4%
AMORTIZACION	250 295 921,61	72 705 982,82	0,00	72 705 982,82	177 589 938,79	22%
CUENTAS ESPECIALES	5 698 649,33	0,00		0,00	5 698 649,33	0%
	1 971 619 575,39	279 422 554,91	46 329 464,41	325 752 019,32	1 645 867 556,07	100%

RESUMEN DE EJECUCION DE EGRESOS POR PROGRAMA CONSOLIDADO *ENERO-ABRIL*

Programa	Presupuesto Consolidado	Ejecutado			Disponible	% Ejecutado
		Jimenez	Tucurrique	Total		
1. Dirección y Administración General	283 282 027,73	57 310 130,58	17 178 037,00	74 488 167,58	208 793 860,15	23%
2. Servicios Municipales	312 247 083,61	77 797 222,20	13 017 030,03	90 814 252,23	221 432 831,38	28%
3. Inversiones	1 376 090 464,05	144 315 202,13	16 134 397,38	160 449 599,51	1 215 640 864,54	49%
4. Partidas Específicas	0,00	0,00	0,00	0,00	0,00	0%
	1 971 619 575,39	279 422 554,91	46 329 464,41	325 752 019,32	1 645 867 556,07	100%

MUNICIPALIDAD DE JIMÉNEZ **SOLO JIMÉNEZ**
RESUMEN DE EJECUCION DE INGRESOS ENERO A ABRIL 2021

PARTIDA	Presupuesto	Enero	Febrero	Marzo	Abril	Total Ingresado	Por Ingresar	% Ingresado
Ingresos Tributarios	236 180 055,00	31 322 905,34	12 594 493,68	43 223 101,44	20 520 513,10	107 661 013,56	128 519 041,44	45,58%
Ingresos No Tributarios	371 342 240,48	60 455 658,67	36 542 872,61	38 435 798,02	31 977 412,58	167 411 741,88	203 930 498,60	45,08%
Venta de Activos	0,00	0,00	0,00	0,00	0,00	0,00	0,00	0,00%
Transferencias Corrientes	2 052 500,71	0,00	0,00	589 544,35	256 691,48	846 235,83	1 206 264,88	41,23%
Transferencias de Capital	683 040 279,24	0,00	0,00	108 476 119,24	7 082,39	108 483 201,63	574 557 077,61	15,88%
Financiamiento Interno	211 000 000,00	0,00	0,00	0,00	0,00	0,00	211 000 000,00	0,00%
Ingresos del Período	1 503 615 075,43	91 778 564,01	49 137 366,29	190 724 563,05	52 761 699,55	384 402 192,90	1 119 212 882,53	

PARTIDA	Presupuesto	Enero	Febrero	Marzo	Abril	Total Ingresado	Por Ingresar	% Ingresado
Ingresos Propios	607 522 295,48	91 778 564,01	49 137 366,29	81 658 899,46	52 497 925,68	275 072 755,44	332 449 540,04	45,28%
Venta de Activos	0,00	0,00	0,00	0,00	0,00	0,00	0,00	0,00%
Transferencias Corrientes	2 052 500,71	0,00	0,00	589 544,35	256 691,48	846 235,83	1 206 264,88	41,23%
Transferencias de Capital	683 040 279,24	0,00	0,00	108 476 119,24	7 082,39	108 483 201,63	574 557 077,61	15,88%
Financiamiento Interno	211 000 000,00	0,00	0,00	0,00	0,00	0,00	211 000 000,00	0,00%
Ingresos del Período	1 503 615 075,43	91 778 564,01	49 137 366,29	190 724 563,05	52 761 699,55	384 402 192,90	1 119 212 882,53	

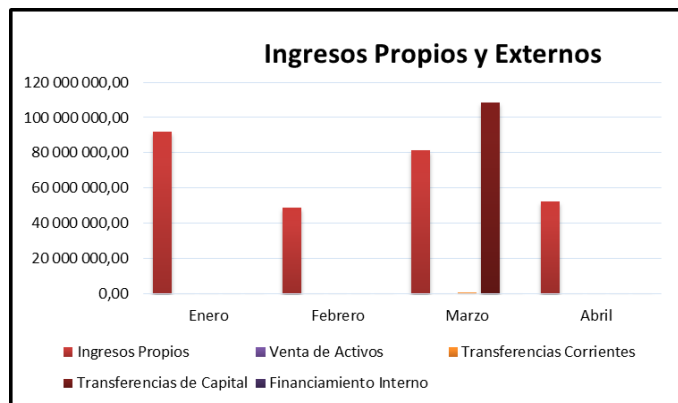
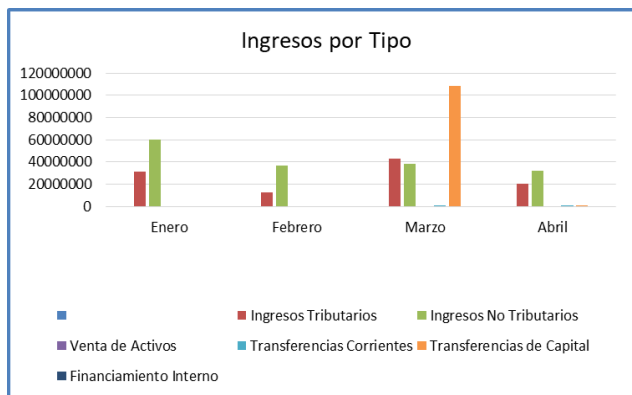

MUNICIPALIDAD DE JIMÉNEZ *SOLO JIMÉNEZ*
DEL 1° ENERO AL 31 DE ABRIL 2021
RELACION INGRESO-GASTO EN SERVICIOS COMUNITARIOS

Detalle	Servicio	Aseo de vías y sitios públicos	Recolección de basura	Depósito y tratamiento de desechos sólidos	Acueducto	Cementerio	Parques y obras de ornato
Ingreso estimado según tasa		17 301 829,91	43 347 374,32	23 448 346,02	37 846 345,70	13 678 350,42	7 114 949,26
<u>Otros ingresos relacionados con el servicio</u>							
	- Derecho de cementerio	0,00	0,00	0,00	0,00	144 749,70	0,00
	- Servicio de instalación de cañerías	0,00	0,00	0,00	11 527 182,46	0,00	0,00
	- Servicio de Hidrantes	0,00	0,00	0,00	3 864 202,26	0,00	0,00
	- Venta de abono organico	0,00	0,00	6 000,00	0,00	0,00	0,00
Total de ingresos disponibles del periodo		17 301 829,91	43 347 374,32	23 454 346,02	53 237 730,42	13 823 100,12	7 114 949,26
EGRESOS DE OPERACION DEL SERVICIO							
Gasto del servicio		13 319 777,63	21 131 065,70	10 893 526,88	23 381 928,04	4 637 502,24	4 088 589,71
Gastos de administración		2 058 917,76	7 152 316,76	3 840 839,08	7 190 805,68	2 598 886,58	1 209 541,37
Porcentaje % (*)		12%	17%	16%	19%	19%	17%
Egresos de operación del servicio (subtotal + gastos de administración)		15 378 695,39	28 283 382,46	14 734 365,96	30 572 733,72	7 236 388,82	5 298 131,08
Egresos Proyectos (Programa III)		0,00	701 971,02	358 087,90	286 852,11	0,00	0,00
Total de egresos del servicio		15 378 695,39	28 985 353,48	15 092 453,86	30 859 585,83	7 236 388,82	5 298 131,08
Superávit o Déficit del período		1 923 134,52	14 362 020,84	8 361 892,16	22 378 144,59	6 586 711,30	1 816 818,18
Más Ingresos Fondo liquidación periodo año anterior		0,00	0,00	0,00	0,00	0,00	0,00
Superávit o Déficit Total		1 923 134,52	14 362 020,84	8 361 892,16	22 378 144,59	6 586 711,30	1 816 818,18

Elaborado por: Trentino Mazza Corrales, Contador Municipal

Fecha 14/5/2021

MUNICIPALIDAD DE JIMÉNEZ

PENDIENTE DE COBRO MENSUAL "SOLO JIMÉNEZ" AÑO 2021

Mes	Total	Variación	Aumento o disminución
Diciembre 2020	341 297 262,44		
Enero	341 273 379,17	-0,01%	-23 883,27
Febrero	344 035 705,40	0,81%	2 762 326,23
Marzo	372 185 331,06	8,18%	28 149 625,66
Abril	349 237 546,15	-6,17%	-22 947 784,91
Aumento de Diciembre 2020 a Abril 2021	7 940 283,71	2,82%	

